શ્રી જૈન સજ્ઝાય સંગ્રહ

[વીસ ચિત્રો સહિત]

સંપાદક. સારાભાઈ મ. નવાબ

Jain Education International For Private & Personal Use Only www.jainelibrary.org

શેઠ માણેકલાલ ચુનીલાલ શાહ જે. પી. તથા અ. સૌ. કમળાબ્હેન
માણેકલાલ ચુનીલાલ શાહ, સિરીઝ મણકો બીજો.

Shree Jain Prachin Sahityoddhar Granthavali
Series No. 9.

શ્રી જૈન પ્રાચીન સાહિત્યોદ્ધાર ગ્રંથાવલિ પુષ્પ ૯ મું.

卐

શ્રી જૈન સજ્ઝાય સંગ્રહ

[સચિત્ર]

અનેક મુનિવર્ય વિરચિત પ્રાચીન સજ્ઝાયોનો
અપૂર્વ સંગ્રહ.

સંપાદક અને સંશોધક :

સારાભાઈ મણિલાલ નવાબ.

એમ. આર. એ. એસ. (લંડન)

પ્રથમાવૃત્તિ] [પ્રતિ ૧૨૫૦

*

વિક્રમ સં. ૧૯૯૬] અઢી રૂપિયા [ઈ. સ. ૧૯૪૦

Jain Education International For Private & Personal Use Only www.jainelibrary.org

પ્રાપ્તિસ્થાન—
સારાભાઈ મણિલાલ નવાબ
નાગજીભૂધરની પોળ,
અમદાવાદ.

ગ્રંથ સ્વામિત્વના સર્વ હક્ક પ્રકાશકને સ્વાધિન છે.

ધી સૂર્યપ્રકાશ પ્રિન્ટીંગ પ્રેસમાં પટેલ મણિલાલ કલ્યાણદાસે છાપ્યું.
ઠે. પાનકોર નાકા—અમદાવાદ.
જેકેટ, પૂઠું તથા ચિત્રોના મુદ્રક, બચુભાઈ રાવત, કુમાર પ્રિન્ટરી,
રાયપુર ૧૪૫૪, અમદાવાદ

Jain Education International For Private & Personal Use Only www.jainelibrary.org

Jain Education International For Private & Personal Use Only www.jainelibrary.org

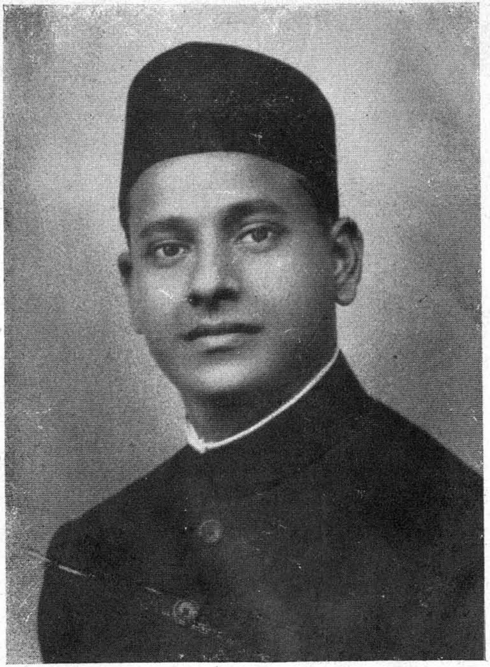

શ્રીયુત માણેકલાલ ચુનીલાલ શાહ જે. પી.

અ. સૌ. કમળાબ્હેન માણેકલાલ ચુ. શાહ

Jain Education International For Private & Personal Use Only www.jainelibrary.org

સમર્પણ

શેઠ માણેકલાલ ચુનીલાલ શાહ જે. પી.

તથા

તેઓશ્રીના ધર્મપત્નિ અ. સૌ. કમળાબ્હેન

માણેકલાલ ચુનીલાલ શાહ

(દંપતિ) ના કરકમલમાં

Jain Education International For Private & Personal Use Only www.jainelibrary.org

Jain Education International For Private & Personal Use Only www.jainelibrary.org

નિવેદન

શ્રી જૈન પ્રાચીન સાહિત્યોદ્ધાર ગ્રન્થાવલિના નવમા પુષ્પ તરીકે અને શેઠ. **માણેકલાલ ચુનીલાલ શાહ** જે. પી. તથા અ. સૌ. શ્રીમતી **કમળાબ્હેન માણેકલાલ ચુનીલાલ શાહની** સિરીઝના બીજા મણકા તરીકે પ્રાચીન મહાપુરૂષોએ રચેલી પ્રાચીન સજ્ઝાયોનો આ સંગ્રહ જનતા સમક્ષ મૂકતાં મને જે અનહદ આનંદ થઈ રહ્યો છે, તે અવર્ણનીય છે.

પ્રાચીન સજ્ઝાયોના આ સંગ્રહમાં પૂર્વે થઈ ગએલા મહાપુરૂષોનાં જીવનચરિત્રો તથા આત્મિક પદો વગેરેની જે સુંદર રચનાઓ પદ્યમાં પૂર્વ પુરૂષોએ રચી છે, તેને કોઈ-પણ જાતની ટીકા ટીપ્પણીઓની જરૂર હોય તેમ લાગતું નથી. આ સંગ્રહ પહેલાં કેટલાક સંગ્રહો પ્રસિદ્ધિમાં આવેલાં છે, પરંતુ તેમાંના મોટા ભાગે અશુદ્ધ અને સળંગ કાવ્યબદ્ધ તથા ભાવ વગરનાં ચિત્રોવાળાં છે અને તેથી જ બની શકે તેટલો શુદ્ધ કડીબદ્ધ અને પ્રસંગોને અનુરૂપ ભાવવાહી પ્રાચીન તથા અર્વાચીન ચિત્રો સહિત આ સંગ્રહ જનતા સમક્ષ રજુ કરવા ઉદ્યુક્ત થયો છું અને આશા રાખું છું કે મારી ગ્રન્થાવલિના આઠમા પુષ્પ તરીકે પ્રસિદ્ધ થએલ "**૧૧૫૧ સ્તવન મંજુષા**" ના પુસ્તકની માફક જનતા મારા આ પ્રકાશનને સુંદર આવકાર આપશે.

પ્રસ્તુત ગ્રન્થ એ સત્તરમી સદીની શરૂઆતથી માંડીને ઓગણીસમી સદીની અંત સુધીમાં થઈ ગએલા જૈન મુનિ-

Jain Education International For Private & Personal Use Only www.jainelibrary.org

વરોના હૃદયંગમ ઉદ્ગારો રૂપી મૌક્તિકોની હારમાળાઓ-માંના વીખરાએલા કેટલાક મૌક્તિકોનો સંગ્રહ છે.

સજ્ઝાય એટલે સ્વાધ્યાય, સ્વાધ્યાયમાં મુખ્યત્વે કરીને કષાયાદિથી નિષ્પન્ન થતા અનિષ્ટ પરિણામોનું, દાન, શીલ, તપ અને ભાવ, રૂપી ચાર પ્રકારના ધર્મના સેવનથી થતા લાભોનું અને દાનાદિ ચાર પ્રકારના ધર્મનું સેવન કરનારા પુણ્યપુરૂષોના ઉત્તમ ગુણોનું વર્ણન હોય છે. પ્રતિક્રમણમાં જ્યારે કોઈ મુનિમહારાજ મધુર સરોદે સજ્ઝાય ગાય છે, ત્યારે તેમાંથી રચનારની કાવ્યચાતુર્યતા અને બોલનારની પવિત્રતા નિર્ઝરે છે. આવાં મૌક્તિકો સમાજની મોંઘી સંપત્તિ છે, પરંતુ જનતાની તે તરફની ઉપેક્ષા જો દૂર થઈ જાય તો આવા આવા દસ બાર ભાગો થઇ શકે તેટલી સાહિત્ય સામગ્રી તો હજુ અપ્રસિદ્ધ રૂપે ગુજરાતના જૈન ભંડારોમાં તેને પ્રકાશિત કરનારની વાટ જોતી પડી રહેલી છે, જો સાનુકુળતા હશે તો દર વર્ષે આવું એકાદું પ્રકાશન પ્રસિદ્ધ કરીને જનતા સમક્ષ મૂકવાની મારી ઈચ્છા છે, પરંતુ તેનો બધો આધાર જનતા આજ સુધી મારી સાહિત્ય પ્રવૃત્તિને જે રીતે પ્રોત્સાહન આપતી રહી છે, તે રીતે પ્રોત્સાહન આપવાનું ચાલુ રાખે તે ઉપર નિર્ભર છે.

ઋણ સ્વીકાર

આ પુસ્તકમાં આપવામાં આવેલા ચિત્રો પૈકી આર્ય-સ્થૂલિભદ્ર અને સાત બ્હેનો તથા રથિકકલા અને કોશાનૃત્ય, એ બે સોનેરી ચિત્રોના બ્લૉકો વાપરવા આપવા માટે શેઠ **દેવચંદ લાલભાઇ** જૈન પુસ્તકોદ્ધાર ફંડના ટ્રસ્ટીઓનો,

Jain Education International For Private & Personal Use Only www.jainelibrary.org

ભરત બાહુબલિનાં દ્વંદ્વયુદ્ધનું ત્રિરંગી ચિત્ર વડોદરાના શ્રી આત્મારામ જૈન જ્ઞાન મંદિરમાં આવેલા સ્વર્ગસ્થ શાંતમૂર્તિ શ્રી **હંસવિજયજી** મહારાજના અમૂલ્ય સંગ્રહમાંની સંવત ૧૫૨૨માં લખાએલી કલ્પસૂત્રની સુવર્ણાક્ષરી પ્રતમાંથી બ્લૉક કરાવીને અત્રે રજુ કરેલું છે અને તેથી જ તે પ્રતનો ઉપયોગ કરવા દેવા માટે પ્રસ્તુત જ્ઞાનમંદિરના વહીવટ કર્તાઓનો, શ્રી દશાર્ણભદ્રરાજર્ષિ, તથા અઇમુત્તાકુમારની સજ્ઝાયને લગતાં બે ચિત્ર પ્રસંગોનાં ચિત્રો પૂજ્ય આચાર્યદેવ શ્રી **વિજયમોહનસૂરીશ્વર**જીના પરમશિષ્ય અનુયોગાચાર્ય પન્યાસજી મહારાજ શ્રી **પ્રીતિવિજયજીના** સંગ્રહની આવશ્યક બાલાવબોધની વિક્રમ સંવત ૧૮૮૨માં મુંબાઈમાં લખાએલી સુંદર ચિત્રોવાળી પ્રતમાંથી ઉપયોગ કરવાની પરવાનગી આપવા માટે પૂજ્ય પન્યાસજી મહારાજ શ્રી **પ્રીતિવિજયજીનો** તથા (૧) દશાર્ણભદ્ર રાજર્ષિ, (૨) વજ્રસ્વામીજી, (૩) બાહુબલી ને અહંકારનો ત્યાગ કરવા માટે બ્રાહ્મી અને સુંદરીની વિનંતી, (૪) શેઠ સુદર્શન અને અર્જુનમાળી તથા (૫) ઈલાચીકુમારની શુભ ભાવનાને લગતા ચિત્ર પ્રસંગો મુરબ્બી શ્રી **રવિશંકર રાવળે** પોતાની જાતી દેખરેખ નીચે ચાલતા ગુજરાત કલાસંઘમાં તૈયાર કરાવી આપવા માટે શ્રીયુત્ **રવિશંકર રાવળનો** પણ આભાર માનવાની હું આ તક લઉં છું.

મારી હરેકેહરેક સાહિત્યપ્રવૃત્તિને ઉત્તેજન આપવામાં સૌથી મુખ્ય ફાળો આપનાર શ્રીમાન્ શેઠ **માણેકલાલ ચુનીલાલ શાહ** જે. પી. તથા મારી હરેક પ્રવૃત્તિને

Jain Education International For Private & Personal Use Only www.jainelibrary.org

વાત્સલ્ય ભાવે નીરખીને હમેશાં ઉત્તેજન આપનાર શેઠ **માણેકલાલ પ્રેમચંદ રાયચંદ** વગેરેનો પણ આ પ્રસંગે આભાર માની કૃતાર્થ થાઉં છું, અને ઇચ્છું છું કે–મ્હારી ભવિષ્યની સાહિત્ય પ્રવૃત્તિને તેઓશ્રી વધુ ઉત્તેજન આપતા રહેશે.

આ પુસ્તક શ્રીમાન્ શેઠ **માણેકલાલ ચુનીલાલ શાહ** જે. પી તથા તેઓશ્રીના ધર્મપત્નિ અ. સૌ. **કમળાબ્હેન માણેકલાલ ચુનીલાલ** (દંપતિ) ની સિરીઝના બીજા મણકા તરીકે તેટલા જ માટે પ્રસિદ્ધ કરવામાં આવ્યું છે કે મારી સાહિત્યપ્રવૃદ્ધિને તેઓશ્રી તરફથી ઉત્તરોત્તર ઉત્તેજન મલ્યા કરતું ન હોત તો હું મારા આઠમા પુષ્પ (૧૧૫૧ સ્તવન મંજુષા) માં જણાવી ગયો છું તેમ મારી સાહિત્ય પ્રવૃત્તિ લગભગ મંદ પડી ગઈ હોત; તેથી જ આ પુસ્તક અને હવે પછી દર વર્ષે હજુસુધી અપ્રગટ રહેલા પ્રાચીન સ્તવનો, સજ્ઝાયો અને જૈન ઊર્મિકાવ્યોના સંગ્રહનું એકેક પુસ્તક તેઓ (દંપતિ) ની સિરીઝના ઉત્તરોત્તર મણકા તરીકે પ્રસિદ્ધ કરવાની ઇચ્છા પ્રદર્શિત કરવાની આ તક લઉં છું અને ઇચ્છું છું કે તેઓશ્રી તે વાતનો સ્વીકાર કરશે.

આ સંગ્રહમાંની સજ્ઝાયોનો કેટલોક ભાગ અમદાવાદની **જૈનવિદ્યાશાળા** તરફથી વર્ષો પહેલાં શિલાછાપમાં છપાએલા સજ્ઝાય સંગ્રહમાંથી, કેટલોક ભાગ મારા **વડોદરા**ના નિવાસસ્થાન વખતે આગમોદ્ધારક આચાર્યદેવ શ્રીમાન્ **સાગરાનંદસૂરીશ્વરના** શિષ્ય મુનિ મહારાજ

Jain Education International For Private & Personal Use Only www.jainelibrary.org

શ્રીવર્દ્ધમાનસાગરજી દ્વારા વડોદરા–મહમદની વાડીમાં આવેલા રંગમહાલના ઉપાશ્રયમાંની હસ્તપ્રતો મને ઉપયોગ કરવા માટે ભેટ મળેલી તેમાંથી અને કેટલોક ભાગ પરમ-પૂજ્ય આચાર્યદેવ શ્રી **વિજયરામચંદ્રસૂરીશ્વરજીના** શિષ્યો શ્રી **કાંતિવિજયજી, શ્રીમાનતુંગવિજયજી** દ્વારાએ હસ્તપ્રતો અને પ્રેસ કૉપીઓ મળેલી તેમાંથી મળેલો છે અને તે માટે તે સર્વેનો હું અત્રે આભાર માનું છું.

આ સંગ્રહમાં જે ભગવતીસૂત્રની સજ્ઝાયો પ્રસિદ્ધ કરવામાં આવેલી છે તેની પ્રેસ કૉપી પણ મને પૂજ્ય શ્રી **કાંતિવિજયજી** તરફથી મળેલી, પરંતુ તે વધારે અશુદ્ધ લાગવાથી અમદાવાદના ડહેલાના ઉપાશ્રયના ભંડારમાંથી બીજી બે હસ્તપ્રતો સાથે મેળવીને છપાવી છે અને તેથી તે ભંડારના ટ્રસ્ટીઓનો પણ અત્રે આભાર માનું છું. ભગવતી-સૂત્રના બધા શતકો ઉપર ઉપાધ્યાય શ્રી **માનવિજયજીએ** કેમ સજ્ઝાયો નહી બનાવી હોય તેની કાંઈ સમજણ પડતી નથી, કારણકે મને પ્રાપ્ત થએલી ઉપરોક્ત પ્રેસ કૉપીમાં તેમજ બંને હસ્તપ્રતોમાં પણ ભગવતીના વીશ શતકો ઉપરનીજ સજ્ઝાયો છે અને બંને હસ્તપ્રતો સંપૂર્ણ છે, છતાં કોઇપણ મહાનુભાવને ઉપાધ્યાય શ્રી **માનવિજય-જીએ** રચેલી ભગવતીજીના સંપૂર્ણ એકતાલીશ શતકો ઉપરની સજ્ઝાયો મલી આવે તો મને લખી જણાવવા જરૂર કૃપા કરશો એમ ઈચ્છું છું.

આ સંગ્રહમાં પ્રસિદ્ધ થએલ શ્રી **જિનહર્ષસૂરિ** વિરચિત વજ્રસ્વામીની પંદર ઢાળો વાળી સજ્ઝાય, પૃષ્ઠ

Jain Education International For Private & Personal Use Only www.jainelibrary.org

૭૫ થી ૮૭, શ્રી **જિનહર્ષસૂરિ** વિરચિત શિયળની નવવાડની અગિયાર ઢાળો પૃષ્ઠ ૮૯ થી ૯૯, શ્રી **વીરવિજયજી** વિરચિત દશારણભદ્રની પાંચ ઢાળો પૃષ્ઠ ૩૬૯ થી ૩૭૩, શ્રી **માનવિજયજી** ઉપાધ્યાય વિરચિત શ્રી ભગવતીસૂત્રની તેત્રીશ સજ્ઝાયો પૃષ્ઠ ૪૧૨ થી ૪૫૦, શ્રી **સુંદર** મુનિ વિરચિત શ્રી રાજુલની સજ્ઝાય પૃષ્ઠ ૪૫૧ થી શરૂ કરીને **માલ**મુનિ વિરચિત જીરણશેઠની સજ્ઝાય પૃષ્ઠ ૪૮૦ સુધીની સજ્ઝાયો સૌથી પહેલી જ વાર પ્રસિદ્ધ કરવામાં આવેલી છે; વાચકોનું ખાસ લક્ષ તે તરફ ખેંચવાની રજા લઉં છું.

આ ગ્રંથમાં છપાવવામાં આવેલા મહાપુરૂષોના જીવનને લગતા પ્રસંગોનાં ચિત્રોની જરા પણ આશાતના નહિ કરવા વાંચક અને દર્શક બંને પ્રત્યે મારી નમ્ર વિનંતિ છે.

છાપકામ માટે, સૂર્યપ્રકાશ પ્રિન્ટીંગ પ્રેસના માલીક પટેલ **મણિલાલ કલ્યાણદાસ**નો, બ્લૉકો, જેકેટ, ચિત્રો વગેરે સુંદર રીતે છાપી આપવા માટે કુમાર કાર્યાલયવાળા શ્રીયુત્ **બચુભાઈ રાવત**નો પણ હું અત્રે આભાર માનું છું.

મારી અલ્પમતિ પ્રમાણે આ સંગ્રહને શુદ્ધ કરવા માટે મેં પ્રયત્ન કરેલો છે. છતાં પણ દષ્ટિ દોષથી અને પ્રેસ દોષથી કાંઇ પણ અશુદ્ધિ વગેરે રહી જવા પામી હોય તે માટે ક્ષમા માગું છું.

સંવત ૧૯૯૬
માહ સુદી ૫
(વસંતપંચમી)
મંગલવાર

નિવેદકઃ—
સારાભાઈ મણિલાલ નવાબ
ડા. પારસીની ચાલ રૂમ નંબર ૪
સાબરમતી.

Jain Education International For Private & Personal Use Only www.jainelibrary.org

વિષયાનુક્રમણિકા

અ. નં.	સજ્ઝાયનું નામ	પહેલું પદ	કર્તાનું નામ	પૃષ્ઠ નંબર
૧	સમકિતના સડસઠ બોલની	સુકૃતવલ્લિ કદંબિની	શ્રી યશોવિજયજી	૧
૨	,, ઢાળ બીજી	ત્રણ લિંગ સમકિત તણાં રે	,,	૨
૩	,, ઢાળ ત્રીજી	અરિહંતતે જિન	,,	૩
૪	,, ઢાળ ચોથી	ત્રણ શુદ્ધિ સમકિત	,,	૩
૫	,, ઢાળ પાંચમી	સમકિત દૂષણ પરિહરો	,,	૪
૬	,, ઢાળ છઠ્ઠી	આઠ પ્રભાવિક પ્રવચન	,,	૫
૭	,, ઢાળ સાતમી	સોહે સમકિત જેહથી	,,	૫
૮	,, ઢાળ આઠમી	લક્ષણ પાંચ કહ્યાં	,,	૬
૯	,, ઢાળ નવમી	પરતીર્થી પરના સુર	,,	૭
૧૦	,, ઢાળ દશમી	શુદ્ધ ધરમથી નવિ ચળે	,,	૭
૧૧	,, ઢાળ અગિયારમી	ભાવિજે રે સમકિત	,,	૮
૧૨	,, ઢાળ બારમી	દરે જિહાં સમકિત	,,	૯
૧૩	બાર ભાવનાની	પાસ જિનેસર પય નમી	શ્રી જયસોમ	૧૧

Jain Education International For Private & Personal Use Only www.jainelibrary.org

અ. નં.	સજ્ઝાયનું નામ	પહેલું પદ	કર્તાનું નામ	પૃષ્ઠ નંબર
૧૪	,, ઢાળ બીજી	બીજી અશરણ ભાવના	,,	૧૨
૧૫	,, ઢાળ ત્રીજી	ત્રીજી ભાવના ઈણી પરેં	,,	૧૪
૧૬	,, ઢાળ ચેાથી	ચેાથી ભાવના ભવિયણ	,,	૧૫
૧૭	,, ઢાળ પાંચમી	પાંચમી ભાવના ભાવીયેં રે	,,	૧૬
૧૮	,, ઢાળ છટ્ઠી	છટ્ઠી ભાવના મન ધરેા	,,	૧૭
૧૯	,, ઢાળ સાતમી	આશ્રવ ભાવના સાતમી રે	,,	૧૮
૨૦	,, ઢાળ આઠમી	આઠમી સંવર ભાવનાજી	,,	૧૯
૨૧	,, ઢાળ નવમી	નવમી નિર્જરે ભાવના	,,	૨૦
૨૨	,, ઢાળ દશમી	દશમી લેાકસ્વરૂપ રે	,,	૨૧
૨૩	,, ઢાળ અગિયારમી	દશ દષ્ટાંતે દેાહિલેા રે	,,	૨૨
૨૪	,, ઢાળ બારમી	ધન ધન ધર્મ જગ	,,	૨૩
૨૫	,, ઢાળ તેરમી	તુમેં ભાવેા રે ભવિ	,,	૨૪
૨૬	બાર ભાવનાની	વિમલ કુલ કમલના હંસ	શ્રી સકલચંદજી	૨૬
૨૭	,, ઢાળ બીજી	ભાવના માલતી ચૂશાયેં	,,	૨૭
૨૮	,, ઢાળ ત્રીજી	મૂંઝમાં મૂંઝમાં મેાહમાં	,,	૨૮
૨૯	,, ઢાળ ચેાથી	કેા નવિ શરણું કેા નવિ	,,	૨૯
૩૦	,, ઢાળ પાંચમી	સર્વ સંસારના ભાવતૂં	,,	૩૦

Jain Education International For Private & Personal Use Only www.jainelibrary.org

અ. નં	સજઝાયનું નામ	પહેલું પદ	કર્તાનું નામ	પૃષ્ઠ નંબર
૩૧	,, ઢાળ છઠ્ઠી	એ તૂંહી આપકૂં તૂંહી	,,	૩૧
૩૨	,, ઢાળ સાતમી	ચેતના જાગી સહચારિણી	,,	૩૨
૩૩	,, ઢાળ આઠમી	મંસ મલ મૂત્ર રૂધિરે	શ્રી સકલચંદજી	૩૩
૩૪	,, ઢાળ નવમી	જગ શુભાશુભ જેણે	,,	૩૩
૩૫	,, ઢાળ દશમી	તાપે મીણુ ગલે જિમ	,,	૩૪
૩૬	,, ઢાળ અગિયારમી	ધર્મથી જીવને જય	,,	૩૫
૩૭	,, ઢાળ બારમી	જે નરા સાધુ આધાર	,,	૩૫
૩૮	,, ઢાળ તેરમી	ભવિક જીવ પૂછે નિજ	,,	૩૭
૩૯	,, ઢાળ ચૌદમી	જ્ઞાન નયન માંહે	,,	૩૮
૪૦	શ્રી અવંતિસુકુમારની	પાસ જિનેસર સેવીયે	શ્રી જિનહર્ષસૂરિ	૪૦
૪૧	,, ઢાળ બીજી	મધુર સ્વરે મુનિવર	,,	૪૨
૪૨	,, ઢાળ ત્રીજી	સંયમથી સુખ પામીયે	,,	૪૩
૪૩	,, ઢાળ ચોથી	કર જોડી આગળ રહી રે	,,	૪૫
૪૪	,, ઢાળ પાંચમી	માય કહે વત્સ સાંભળો	,,	૪૬
૪૫	,, ઢાળ છઠ્ઠી	હવે કુમર ઈચ્છ્યું મન	,,	૪૭
૪૬	,, ઢાળ સાતમી	અનુમતિ દીધી માયે	,,	૪૮
૪૭	,, ઢાળ આઠમી	સદગુરૂજી હો કહું	,,	૫૦

Jain Education International For Private & Personal Use Only www.jainelibrary.org

અ. નં.	સજ્ઝાયનું નામ	પહેલું પદ	કર્તાનું નામ	પૃષ્ઠ નંબર
૪૮	,, ઢાળ નવમી	તિણ અવસર એક	,,	૫૧
૪૯	,, ઢાળ દશમી	વાંદી પૂછે ગુરૂ ભણી	,,	૫૨
૫૦	,, ઢાળ અગિયારમી	દુઃખ ભર બત્રીસે	,,	૫૩
૫૧	,, ઢાળ બારમી	ક્ષિપ્રા તટે ઊભી રહે રે	,,	૫૪
૫૨	,, ઢાળ તેરમી	ભદ્રા ઘર આવી એમ	,,	૫૫
૫૩	શ્રી અવંતિસુકુમારની	મનોહર માળવ દેશ	શ્રી જ્ઞાનવિમળસૂરિ	૫૬
૫૪	શ્રી વયરકુમારની	સાંભાળજો તુમે અદ્દભુત	શ્રી પદ્મવિજયજી	૫૯
૫૫	શ્રી ધન્નાઅણગારની	શિયાળામાં શીત ઘણી		૬૧
૫૬	,, ઢાળ પહેલી	કાકંદી નયરી કેરો	શ્રી જ્ઞાનસાગરજી	૬૪
૫૭	,, ઢાળ બીજી	કહે ધન્નો કામિની	,,	૬૬
૫૮	,, ઢાળ ત્રીજી	ગઈ ભદ્રા લેઈ	,,	૬૭
૫૯	,, ઢાળ ચોથી	શ્રેણિક સુણ સહસ	,,	૬૮
૬૦	,, ઢાળ પાંચમી	ધન ધન ધન્નો ઋષિ	,,	૭૦
૬૧	શ્રી અષાઢાભૂતિની	શ્રી શ્રુતદેવી હૈડે ધરી	શ્રી ભાવરત્નજી	૭૧
૬૨	,, ઢાળ બીજી	નિજ પુત્રીઓને કહે રે	,,	૭૨
૬૩	,, ઢાળ ત્રીજી	ગુરૂ કહે એવડી વેળા રે	,,	૭૨
૬૪	,, ઢાળ ચોથી	સુખ વિલસંતાં એકણ	,,	૭૪

અ. નં.	સજ્ઝાયનું નામ	પહેલું પદ	કર્તાનું નામ	પૃષ્ઠ નંબર
૬૫	,, ઢાળ પાંચમી	પાંચસેં કુમારને મેલીયા રે	શ્રી ભાવરત્નજી	૭૪
૬૬	શ્રી વજ્રસ્વામીની	અરધ ભરત માંહિ	શ્રી જિનહર્ષસૂરિ	૭૫
૬૭	,, ઢાળ બીજી	શેઠ ધનપાલની નંદની	,,	૭૬
૬૮	,, ઢાળ ત્રીજી	નારી સુનંદા રે રોતી	,,	૭૬
૬૯	,, ઢાળ ચોથી	જિમતિમ કરી સમજાવી	,,	૭૭
૭૦	,, ઢાળ પાંચમી	સાંભળી વનિતાના બોલ	,,	૭૮
૭૧	,, ઢાળ છઠ્ઠી	ધનગિરિ આર્યસમિત	,,	૭૯
૭૨	,, ઢાળ સાતમી	કહઈ સુનંદા નારી	,,	૮૦
૭૩	,, ઢાળ આઠમી	ગુરૂ આદેશ પાળી	,,	૮૧
૭૪	,, ઢાળ નવમી	સય્યાતરી નારી ભણી	,,	૮૨
૭૫	,, ઢાળ દશમી	તિહાં થકી ગુરૂ પાંગર્યાજી	,,	૮૩
૭૬	,, ઢાળ અગિયારમી	તેડે રે વાલ્હા તેડે સુનંદા	,,	૮૪
૭૭	,, ઢાળ બારમી	હવઈ રાજા ધનગિરી	,,	૮૫
૭૮	,, ઢાળ તેરમી	આઠ વરસનઈ દિક્ષા	,,	૮૫
૭૯	,, ઢાળ ચૌદમી	વયરસ્વામી એહવું કહઈ રે	,,	૮૬
૮૦	,, ઢાળ પંદરમી	વૈરાગી રે વૈરાગી રે	,,	૮૭
૮૧	શીયલની નાવવાડની	શ્રીનેમિસર ચરણયુગં	,,	૮૯

Jain Education International For Private & Personal Use Only www.jainelibrary.org

અ. નં.	સજઝાયનું નામ	પહેલું પદ	કર્તાનું નામ	પૃષ્ઠ નંબર
૮૨	,, ઢાળ બીજી	ભાવ ધરી નિત પાલીઈ	,,	૯૦
૮૩	,, ઢાળ ત્રીજી	જો જો જાતિરૂપ કુલ	,,	૯૧
૮૪	,, ઢાળ ચેાથી	ત્રીજી વાડ હવે ચિત્ત	,,	૯૨
૮૫	,, ઢાળ પાંચમી	મનોહર રૂપ નારી તણાં	,,	૯૪
૮૬	,, ઢાળ છઠ્ઠી	વાડ હવઈ સુણેા પંચમી રે	,,	૯૫
૮૭	,, ઢાળ સાતમી	ભરયૌવન ધન સામગ્રી	,,	૯૬
૮૮	,, ઢાળ આઠમી	બ્રહ્મચારી સાંભળી વાતડી	,,	૯૭
૮૯	,, ઢાળ નવમી	પુરૂષ કેવલ બત્રીશ	,,	૯૮
૯૦	,, ઢાળ દશમી	શેાભા ન કરવી દેહની	,,	૯૯
૯૧	,, ઢાળ અગિયારમી	શ્રી વીરે હેા બાર પરષદામઈ	,,	૯૯
૯૨	શ્રી ઇલાચીપુત્રની	નામ ઈલાપુત્ર જાણીએ	શ્રી લબ્ધિવિજયજી	૧૦૧
૯૩	,, ઢાળ પહેલી	જંબુદ્વીપના ભરતમાં	શ્રી માલ મુનિ	૧૦૩
૯૪	,, ઢાળ બીજી	કરમવશે જે જીવને રે	,,	૧૦૫
૯૫	,, ઢાળ ત્રીજી	હવે નાટકણી મન	,,	૧૦૭
૯૬	,, ઢાળ ચેાથી	ટેાળું નાટકીયા તણું રે	,,	૧૦૯
૯૭	,, ઢાળ પાંચમી	ઇલાચી ચિત્ત ચિંતવે	,,	૧૧૧
૯૮	,, ઢાળ છઠ્ઠી	હવે નરપતિ મન ચિંતવેજી	,,	૧૧૩

Jain Education International For Private & Personal Use Only www.jainelibrary.org

૨

અ. નં.	સજ્ઝાયનું નામ	પહેલું પદ	કર્તાનું નામ	પૃષ્ઠ
૯૯	ખંધકકુમારની	શ્રી સીમંધર પાય નમીજી	કવિયણ	૧૧૫
૧૦૦	જંબુસ્વામીની	સરસતિ પદપંકજ નમી	સૌભાગ્યસાગર	૧૧૭
૧૦૧	,, ઢાળ બીજી	ગુરૂ વાંદી ઘર આવીયા રે	,,	૧૧૮
૧૦૨	,, ઢાળ ત્રીજી	સનેહી પ્રીતમને કહે	,,	૧૧૯
૧૦૩	,, ઢાળ ચેાથી	એહવે પ્રભવેા આવીયેા	,,	૧૨૦
૧૦૪	,,	રાજગ્રહી નગરી વસે	હેતવિજયજી	૧૨૧
૧૦૫	,,	સરસ્વતી સામિનો વિનવું		૧૨૨
૧૦૬	સનતકુમારની	સરસતિ સરસ વચન	શાંતિકુશલ	૧૨૩
૧૦૭	ભરત ચક્રવર્ત્તિની	આભરણ અલંકાર સઘળાં		૧૨૫
૧૦૮	ભરતબાહુબલીની	સ્વસ્તિ શ્રી સારદાભણી	રામવિજય	૧૨૬
૧૦૯	,, ઢાળ બીજી	તવ ભરતેશ્વર વિનવે રે	,,	૧૩૦
૧૧૦	પૃથ્વીચંદ્ર અને ગુણસાગરની	શાસનનાયક સુખકરૂ	જીવવિજય	૧૩૨
૧૧૧	,, ઢાળ બીજી	આવ્યા ગજપુર નયરથી	,,	૧૩૪
૧૧૨	,, ઢાળ ત્રીજી	ધન ધન જે મુનિવર	,,	૧૩૭
૧૧૩	સુબાહુકુમારની	હવે સુબાહુકુમાર એમ	પાનાચંદજી	૧૩૯
૧૧૪	અર્જુનમાળીની	સદ્ગુરૂ ચરણે નમિ કહું	કવિયણ	૧૪૧
૧૧૫	ધન્ના શાલિભદ્રની	રાજગૃહી નગરી મેાઝારેાજી	,,	૧૪૪

Jain Education International For Private & Personal Use Only www.jainelibrary.org

અ. નં.	સજ્ઝાયનું નામ	પહેલું પદ	કર્તાનું નામ	પૃષ્ઠ
૧૧૬	,,	પ્રથમ ગોવાળીયા તણા	સમયસુંદર	૧૪૮
૧૧૭	ગજસુકુમાલની	સરસતિ સમરૂં શારદા રે	મનકવિજયજી	૧૫૨
૧૧૮	,, ઢાળ બીજી	કહે માતા કુમારને રે લાલ	,,	૧૫૩
૧૧૯	,,	સેારઠ દેશ મેાઝાર	સિદ્ધ સૌભાગ્યજી	૧૫૬
૧૨૦	સ્થૂલિભદ્રજીની	શ્રી સ્થૂલિભદ્ર મુનિગણમાં	ઋષભદાસ કવિ	૧૫૯
૧૨૧	,,	આંબેા મેાર્યો હે આંગણે	રૂપવિજયજી	૧૬૧
૧૨૨	,,	શ્રી મહાવીર જિનેસરૂ	ક્ષમાકલ્યાણકજી	૧૬૨
૧૨૩	નેમ રાજુલની	પિયુજી પિયુજી રે નામ	રૂપવિજયજી	૧૬૩
૧૨૪	,,	હલકેા હાંકેાને સ્વામી	ધર્મવિજયજી	૧૬૪
૧૨૫	રાજુલનેા પત્ર	સ્વસ્તિ શ્રી રૈવયગિરિવરા	રૂપવિજયજી	૧૬૬
૧૨૬	નેમ રાજુલની	સરસતિ સામીણી વીનવું	લાવણ્યસમય	૧૬૮
૧૨૭	નેમ રાજુલના બારમાસા	સખી તેારણ આઈ કંથ	વીરવિજયજી	૧૭૦
૧૨૮	હીરવિજયસૂરિની	બે કર જોડી વિનવુંજી	ભક્તિવિજયજી	૧૭૪
૧૨૯	નેમરાજુલના બાર માસા	ચૈત્ર માસે તે ચતુરા ચિંતેરે	રાજરતન	૧૭૫
૧૩૦	નેમજીના સાતવાર	રવિવારે તે હેા રઢીયાળારે	,,	૧૭૬
૧૩૧	રાજુલની પંદર તિથિ	પડવે પિયુ પ્રીતજ પાળેારે	,,	૧૭૭
૧૩૨	રાજિમતી અને રહનેમિનેા સંવાદ	રહનેમિ અંબર વિણ	વીરવિજયજી	૧૭૯

Jain Education International For Private & Personal Use Only www.jainelibrary.org

અ. નં.	સજ્ઝાયનું નામ	પહેલું પદ	કર્તાનું નામ	પૃષ્ઠ
૧૩૩	રાજિમતી રહનેમિની	એક દિવસ વિષે રહનેમિ.	ઉત્તમચંદજી	૧૮૪
૧૩૪	,,	કાઉસગ્ગ થકીરે રહનેમિ	વસતામુનિ	૧૮૬
૧૩૫	વરદત્તકુમારની	વિચરંતા નેમિ જિણેસર	વિમળદીપ	૧૮૭
૧૩૬	રહનેમિની	કાઉસગ્ગધ્યાને મુનિ	રૂપવિજયજી	૧૮૮
૧૩૭	રાજિમતીની	કાંઈ રીસાણાહેા નેમ	જિનહર્ષસૂરિ	૧૮૯
૧૩૮	શ્રી વંકચૂલની	જંબુદ્વીપમાં દીપતુંરે	મતિવિજય	૧૯૦
૧૩૯	મેઘરથ રાજાની	દશમે ભવે શ્રી શાંતિજી	સમયસુંદરજી	૧૯૨
૧૪૦	સંગ્રામ સેાનીની	શ્રી શંખેશ્વર પાય નમી	ભાણચંદ્રજી	૧૯૪
૧૪૧	મનકમુનિની	નમેા નમેા મનક મહામુનિ	લબ્ધિવિજયજી	૨૯૬
૧૪૨	દેવકીના છ પુત્રની	મનડું તે મેાહ્યું મુનિવર	ધર્મસિંહજી	૧૯૭
૧૪૩	ઝાંઝરીયા મુનિની	સરસ્વતી ચરણે શિશ	ભાવરત્નસૂરિ	૧૯૯
૧૪૪	,, ઢાળ બીજી	એણે અવસરે તરૂણી	,,	૨૦૦
૧૪૫	,, ઢાળ ત્રીજી	હાંરે લાલ શીખ સાધુની	,,	૨૦૨
૧૪૬	,, ઢાળ ચેાથી	અણસણ ખામણાં મુનિ	,,	૨૦૩
૧૪૭	મેતારજ મુનિની	ધનધન મેતારજ મુનિ	રામવિજયજી	૨૦૪
૧૪૮	,,	શમ દમ ગુણના આગરૂજી	રાજવિજયજી	૨૦૬
૧૪૯	નંદિષેણ મુનિની	રાજગૃહી નગરીનેા વાસી	મેરૂવિજયજી	૨૦૭

Jain Education International For Private & Personal Use Only www.jainelibrary.org

ક્ર. નં.	સજ્ઝાયનું નામ	પહેલું પદ	કર્તાનું નામ	પૃષ્ઠ
૧૫૦	,, ઢાળ બીજી	શે તો ઊભા રહીને અરજ	,,	૨૦૮
૧૫૧	,, ઢાળ ત્રીજી	ભેાગ કરમ ઉદય તસ	,,	૨૦૯
૧૫૨	અર્હન્નકમુનિની	સરસ્વતી સામિણી વીનવું	મહિમાસાગર	૨૧૦
૧૫૩	,, ઢાળ બીજી	અર્હન્નક ચિત્ત ચિંતવે રે	,,	૨૧૧
૧૫૪	,, ઢાળ ત્રીજી	તે તરૂણી ચિત્ત ચિંતવે	,,	૨૧૩
૧૫૫	,, ઢાળ ચેાથી	મહેાલ પધારેા મન રળી	,,	૨૧૪
૧૫૬	,, ઢાળ પાંચમી	તેણે રે અણગારે ઋષિ	,,	૨૧૬
૧૫૭	,, ઢાળ છઠ્ઠી	નાંખે દાવ સેાહામણારે	,,	૨૧૭
૧૫૮	,, ઢાળ સાતમી	વત્સ તણાં સુણી વયણડાં	,,	૨૧૮
૧૫૯	,, ઢાળ આઠમી	અર્હન્નક ઉતાવળેા જઇ	,,	૨૧૯
૧૬૦	,,	અરણિક મુનિવર ચાલ્યા	રૂપવિજયજી	૨૨૦
૧૬૧	નમિરાજાની સજ્ઝાય	જંબુદ્વીપમાં દીપતું	સમયસુંદરજી	૨૨૨
૧૬૨	નીગઇરાજાની સજ્ઝાય	પુંડપુરવર્ધન રાજિયેા	,,	૨૨૨
૧૬૩	દેવકુંજર ઋષિની	સહજસુંદર મુનિ પુરંદર	જ્ઞાનવિમલસૂરિ	૨૨૩
૧૬૪	સુદર્શન શેઠની	શીળ રતન જતન કરેા રે	ક્ષમાકલ્યાણકજી	૨૨૪
૧૬૫	પ્રસન્નચંદ રાજર્ષિની	રાજ છેાડી રળીયામણેા રે	લક્ષ્મીરતનજી	૨૨૫
૧૬૬	દ્રુમુહરાયની સજ્ઝાય	નયરી કપિલાનેા ધણી	સમયસુંદરજી	૨૨૬

Jain Education International For Private & Personal Use Only www.jainelibrary.org

અ. નં.	સજ્ઝાયનું નામ	પહેલું પદ	કર્તાનું નામ	પૃષ્ઠ
૧૬૭	મૃગાપુત્રની સજ્ઝાય	પ્રણમી પાસ જિણંદને		૨૨૭
૧૬૮	અનાથી મુનિની	શ્રેણિક રયવાડી ચઢ્યો	સમયસુંદરજી	૨૩૧
૧૬૯	,,	મગધાધિપ શ્રેણિક	રામવિજયજી	૨૩૨
૧૭૦	કરકંડુ પ્રત્યેક બુદ્ધની	ચંપાનગરી અતિ ભલી	સમયસુંદરજી	૨૩૪
૧૭૧	મેઘકુમારની	ધારણી મનાવે રે મેઘ	પ્રીતિવિમલજી	૨૩૫
૧૭૨	,,	વીરજિણંદ સમોસર્યાજી	શ્રીપૂનાજી	૨૩૬
૧૭૩	દશશ્રાવકની	સકળ ઉપાસકમાં શિરદારા	વીરવિજયજી	૨૩૮
૧૭૪	અઇમિત્તામુનિની	શ્રી અઇમંતા મુનિવરજીકી	ક્ષમાકલ્યાણકજી	૨૩૯
૧૭૫	,,	શાસન સ્વામી રે નિરમળ	,,	૨૪૦
૧૭૬	,, ઢાળ બીજી	તવ કહે કુમર ગૌતમ ભણી	,,	૨૪૧
૧૭૭	,, ઢાળ ત્રીજી	કુમર કહે જાણું સહી	,,	૨૪૨
૧૭૮	અમરકુમારની	રાજગૃહી નગરી ભલી	કવિયણ	૨૪૩
૧૭૯	શ્રી હરિકેશીમુનિની	સોવાગકુળમાં ઉપન્યા હો	ઋષભદાસ	૨૪૭
૧૮૦	ખંધકમુનિની	શ્રી મુનિસુવ્રત જિન નમું	ઋષભવિજયજી	૨૫૦
૧૮૧	,, ઢાળ પહેલી	ખંધક સાધુ વિચાર	,,	૨૫૧
૧૮૨	,, ઢાળ બીજી	તપ પાલક સુખ પામતો	,,	૨૫૨
૧૮૩	,, ઢાળ ત્રીજી	બાળક માહરે વચનથી રે	,,	૨૫૪

Jain Education International For Private & Personal Use Only www.jainelibrary.org

અ. નં.	સજ્ઝાયનું નામ	પહેલું પદ	કર્તાનું નામ	પૃષ્ઠ
૧૮૪	ચંદનબાલાની	શ્રી સરસતિના રે પાય પ્રણુમી	નિત્યલાભ	૨૫૫
૧૮૫	,, ઢાળ બીજી	તેણે અવસર તિહાં જાણીયે	,,	૨૫૭
૧૮૬	,, ઢાળ ત્રીજી	એણે અવસર શ્રીવીર	,,	૨૫૮
૧૮૭	કલાવતિની	નગરી કોસંબીનો રાજા રે		૨૬૦
૧૮૮	ઇષુકાર કમલાવતિની	મહેલે તે બેઠાં રાણી		૨૬૧
૧૮૯	સુભદ્રાસતીની	મુનિવર સોધે રે ઇરિજા	કવિસંઘો	૨૬૪
૧૯૦	મનોરમાસતીની	મોહનગારી મનોરમા	જ્ઞાનવિમલસૂરિ	૨૬૭
૧૯૧	સોળ સતીની સજ્ઝાય	સરસતિ માતા પ્રણમું	રૂપવિજયજી	૨૬૭
૧૯૨	ચેલણાસતીની	વીરે વખાણી રાણી	સમયસુંદરજી	૨૬૮
૧૯૩	નંદાસતીની	બેનાતટ નયરે વસે	જ્ઞાનવિમલસૂરિ	૨૬૯
૧૯૪	દેવાનંદાની	જિનવર રૂપ દેખી	સકલચંદ્ર	૨૭૦
૧૯૫	ઢંઢણ ઋષિની	ઢંઢણ ઋષિજીને વંદના	જિનહર્ષસૂરિ	૨૭૧
૧૯૬	બાહુબલીની	બહેની બોલે હો	માણેકમુનિ	૨૭૨
૧૯૭	પ્રસન્નચંદ્ર રાજર્ષિની	મારગમાં મુનિવર મળ્યો	સમયસુંદરજી	૨૭૩
૧૯૮	માયાની	માયા કારમીરે, માયા	,,	૨૭૪
૧૯૯	કર્મની વિડંબનાની	સુખ દુઃખ સરજ્યા	દાનવિજયજી	૨૭૫
૨૦૦	વણઝારાની	નરભવ નયર સોહામણો	જ્ઞાનવિમલસૂરિ	૨૭૬

Jain Education International For Private & Personal Use Only www.jainelibrary.org

અ. નં.	સજ્ઝાયનું નામ	પહેલું પદ	કર્તાનું નામ	પૃષ્ઠ
૨૦૧	સતી સીતાની	સરસ્વતી ભગવતી ભારતી	પ્રેમવિજયજી	૨૭૬
૨૦૨	સુંદરીની	રૂડે રૂપેરે શીળ સોહાગણુ	જ્ઞાનવિમલસૂરિ	૨૮૦
૨૦૩	રૂક્મિણીની	કહે સીમંધર સ્વામી	મોહનવિજયજી	૨૮૧
૨૦૪	રોહિણીની	શ્રીવાસુપૂજ્ય જિણંદના	વિજયલક્ષ્મીસૂરિ	૨૮૩
૨૦૫	કૌશલ્યાજીની	દશરથ નૃપ કૌશલ્યાને	જ્ઞાનવિમલસૂરિ	૨૮૪
૨૦૬	સુલસાશ્રાવિકાની	ધન સુલસા સાચી	કલ્યાણવિમલજી	૨૮૬
૨૦૭	કૃષ્ણ વાસુદેવની	નગરી દ્વારિકામાં નેમિ	ઇંદ્રવિજયજી	૨૮૭
૨૦૮	પાંચ પાંડવની	હસ્તિનાપુર વર ભલું	કવિયણ	૨૮૮
૨૦૯	નાગેશ્વરી બ્રાહ્મણીની	ચંપાનગરી સોહામણીરે		૨૯૧
૨૧૦	નિંદ્રાની	નિંદ્રડી વેરણ હુઈ રહી	કનકવિજયજી	૨૯૫
૨૧૧	જીભલડીની	બાપલડીરે જીભલડી	લબ્ધિવિજયજી	૨૯૬
૨૧૨	નિંદા નિવારણની	મમ કર જીવડારે નિંદા	સહજસુંદર	૨૯૭
૨૧૩	લોભની	લોભ ન કરીએ પ્રાણીઆ	ભાવસાગર	૨૯૮
૨૧૪	શિયળની ચૂનડીની	રે જીવ વિષય નિવારીએ	શીળવિજયશિષ્ય	૨૯૯
૨૧૫	હોકો નહિ પીવાની	હોકો રે હોકો શું કરો રે	ખુશાલરતન	૩૦૦
૨૧૬	ઘડપણની	ઘડપણ કાં તું આવીયો	રૂપવિજયજી	૩૦૧
૨૧૭	નવકારવાલીની	કહેજો ચતુર નર એ	,,	૩૦૩

Jain Education International For Private & Personal Use Only www.jainelibrary.org

અ. નં.	સજ્ઝાયનું નામ	પહેલું પદ	કર્તાનું નામ	પૃષ્ઠ
૨૧૮	કુગુરૂની	શુદ્ધ સંવેગી કીરિયાધારી	યશોવિજયજી	૩૦૩
૨૧૯	સર્વાર્થસિદ્ધિની	જગદાનંદન ગુણનિલો રે	ગુણવિજયજી	૩૦૬
૨૨૦	વણઝારાની	નર ભવ નયર સોહામણું	પદ્મવિજયજી	૩૦૮
૨૨૧	સોદાગરની	સુણ સોદાગર બે	વીરવિજયજી	૩૦૮
૨૨૨	કાયાની	કાયારે વાડી કારમી	રત્નતિલક	૩૦૯
૨૨૩	હોંશીડાની	હોંશીડા ભાઈ હોંશ	હર્ષ મુનિ	૩૧૦
૨૨૪	મધુબિંદુની	સરસતી મુજ રે	ચરણપ્રમોદ શિષ્ય	૩૧૧
૨૨૫	સામાયિકની	કર પડિક્કમણું ભાવશું	ધર્મસિંહ મુનિ	૩૧૩
૨૨૬	શિયળની	એતો નારી રે, બારી છે	વિજયભદ્ર	૩૧૪
૨૨૭	ધોબીડાની	ધોબીડા તું ધોજે	સમયસુંદર	૩૧૬
૨૨૮	યૌવનની અસ્થિરતાની	જો જો રે એ જોબનીયું	વિશુદ્ધવિમલ	૩૧૭
૨૨૯	અષ્ટમીની	શ્રી સરસ્વતી ચરણે	દેવવિજયજી	૩૧૮
૨૩૦	કાયાપુર પાટણની	કાયાપુર પાટણ રૂઅડો	સહજસુંદર	૩૧૯
૨૩૧	ધીના ગુણની	ભવિયણ ભાવ ઘણો ધરી	લાભવિજયજી	૩૨૦
૨૩૨	અઢાર નાતરાંની	પહેલાંને સમરૂં પાસ	હેતવિજયજી	૩૨૨
૨૩૩	,, ઢાળ બીજી	એક દિન બેઠાં માળીયે રે	,,	૩૨૩
૨૩૪	,, ઢાળ ત્રીજી	ઇણ અવસર નાનો	,,	૩૨૫

Jain Education International For Private & Personal Use Only www.jainelibrary.org

અ. નં.	સજ્ઝાયનું નામ	પહેલું પદ	કર્તાનું નામ	પૃષ્ઠ
૨૩૫	મૂર્ખને પ્રતિબોધની	જ્ઞાન કદી નવ થાય	મયાવિજયજી	૩૨૬
૨૩૬	આઠ મદ નિવારણની	મદ આઠ મહામુનિ	માનવિજયજી	૩૨૭
૨૩૭	આત્મ પ્રબોધની	એક ઘર ઘોડા હાથીયાજી રે	લાવણ્યસમય	૩૨૯
૨૩૮	આત્માને શિખામણની	માહરા આતમ, એહિ જ	જ્ઞાનવિમલસૂરિ	૩૩૦
૨૩૯	મન ભમરાની	ભૂલ્યો મન ભમરા તું	લાભવિજયજી	૩૩૧
૨૪૦	અમૃતવેલીની	ચેતન જ્ઞાન અજુવાળીએ	યશોવિજયજી	૩૩૩
૨૪૧	હિત શિખામણની	જોઈ જતન કર જીવડા	લબ્ધિવિજયજી	૩૩૫
૨૪૨	ચેતનને શિખામણની	ચેતનને અબ કહ્યુ ચેતીયે	નયવિજયજી	૩૩૬
૨૪૩	પાંચ ઈંદ્રિયોની	કાયારૂપી બન્યો પિંજરો	.	૩૩૭
૨૪૪	અનિત્ય સંબંધની	કહેનાં રે સગપણ કેહની	તત્વવિજયજી	૩૩૮
૨૪૫	મુનિ ગુણની	નિતનિત વંદુરે મુનિવર	વિજયદેવસૂરિ	૩૩૯
૨૪૬	આધ્યાત્મિક પદ	હક મરનાં હક જાનાં યારો	રૂપચંદજી	૩૪૦
૨૪૭	,,	કોઈ કાજ ન આવે રે	હંસ મુનિ	૩૪૧
૨૪૮	,,	કિસીકું સબ દિન સરખે	સમયસુંદરજી	૩૪૧
૨૪૯	,,	પ્રાણી કાયા માયા કારમી	કલ્યાણ મુનિ	૩૪૨
૨૫૦	આત્મશિક્ષાની	આતમરામે રે મુનિ રમે	મણિચંદ્રજી	૩૪૩
૨૫૧	આત્મબોધની	હો સુણ આતમ મત પડ	રૂપવિજયજી	૩૪૪

Jain Education International For Private & Personal Use Only www.jainelibrary.org

અ. નં.	સજ્ઝાયનું નામ	પહેલું પદ	કર્તાનું નામ	પૃષ્ઠ
૨૫૨	આત્માને બોધની	સાંભળ સયણા સાચી	પદ્મવિજયજી	૩૪૪
૨૫૩	આત્માને શિખામણ	કાંઈ નવિ ચેતો રે ચિત્તમાં	લબ્ધિવિજયજી	૩૪૫
૨૫૪	આત્માને બોધ	જીવ ક્રોધ મ કરજે, લોભ	લાવણ્યસમય	૩૪૬
૨૫૫	સહજાનંદીની	સહજાનંદી રે આતમા	વીરવિજયજી	૩૪૭
૨૫૬	આપ સ્વભાવની	આપ સ્વભાવમાં રે	જીવવિજયજી	૩૪૯
૨૫૭	તપની	કીધાં કર્મ નિકંદવા રે	ઉદયરત્નજી	૩૫૦
૨૫૮	બલભદ્રમુનિની	શા માટે બંધવ મુખથી	,,	૩૫૦
૨૫૯	મૌન એકાદશીની	આજ મ્હારે એકાદશી રે	,,	૩૫૧
૨૬૦	વૈરાગ્યની	ઉંચા તે મંદિર માળીયાં	,,	૩૫૨
૨૬૧	શરીરના ગર્વની	ગર્વ ન કરશો રે ગાત્રનો	,,	૩૫૩
૨૬૨	સ્ત્રીને શિખામણની	નાથ કહે તું સુણને નારી	,,	૩૫૫
૨૬૩	દેવલોકની	સુધર્મા દેવલોકમાં રે	,,	૩૫૬
૨૬૪	શિયળની	શિયળ સમું વ્રત કો નહિ	,,	૩૫૭
૨૬૫	ધર્મના ચાર પ્રકારની	શ્રી મહાવીરે ભાખીયા	,,	૩૫૮
૨૬૬	ભાવ વિષે	રે ભવિ ભાવ હૃદયે ધરો	,,	૩૫૯
૨૬૭	ચેતનને શિખામણ	આપ વિચારજો આતમા	,,	૩૫૯
૨૬૮	નિદ્રાની	બેઠી મોહ નરિંદકી	,,	૩૬૧

Jain Education International For Private & Personal Use Only www.jainelibrary.org

અં. નં.	સજ્ઝાયનું નામ	પહેલું પદ	કર્તાનું નામ	પૃષ્ઠ
૨૬૯	આત્મશિક્ષાની	પ્યારી તે પિયુને ઈમ	ઉદયવિજયજી	૩૬૧
૨૭૦	,,	સમય સંભાળો રે આખર	,,	૩૬૨
૨૭૧	સંસાર સ્વરૂપની	સંસારે જીવ અનંત ભવે	,,	૩૬૪
૨૭૨	પ્રમાદ વર્જનની	અજરામર જગ કો નહીં	,,	૩૬૫
૨૭૩	તપની	કીધાં કર્મ નીકંદવા રે	ઉદયરત્નજી	૩૬૬
૨૭૪	વૈરાગ્યની	યા મેવાસમે એ	,,	૩૬૭
૨૭૫	ક્રોધની	કડવાં ફલ છે ક્રોધનાં	,,	૩૬૭
૨૭૬	માનની	રે જીવ માન ન કીજીએ	,,	૩૬૮
૨૭૭	દશાર્ણભદ્રની	પંકજભૂતનયા નમી	વીરવિજયજી	૩૬૯
૨૭૮	,, ઢાળ બીજી	રાજા મનમોદે કરી	,,	૩૭૦
૨૭૯	,, ઢાળ ત્રીજી	માન કરશ્યો નવિ	,,	૩૭૧
૨૮૦	,, ઢાળ ચોથી	પ્રભુ આગળ નૃપ બેઠો	,,	૩૭૨
૨૮૧	,, ઢાળ પાંચમી	ઉપશમ સુખકંદો	,,	૩૭૩
૨૮૨	ઉત્તરાધ્યયનસૂત્રની	પવયણદેવી ચિત્ત ધરીજી	ઉદયવિજયજી	૩૭૬
૨૮૩	,, ઢાળ બીજી	સોહમ સામિ જંબુ પ્રતિં	,,	૩૭૭
૨૮૪	,, ઢાળ ત્રીજી	પ્રથમ માનવભવ દોહિલો	,,	૩૭૮
૨૮૫	,, ઢાળ ચોથી	અજરામર જગે કો નહીં	,,	૩૭૯

Jain Education International For Private & Personal Use Only www.jainelibrary.org

અ. નં.	સજ્ઝાયનું નામ	પહેલું પદ	કર્તાનું નામ	પૃષ્ઠ
૨૮૬	,, ઢાળ પાંચમી	પંચમ અધ્યયનઇ કહઇ	,,	૩૭૯
૨૮૭	,, ઢાળ છઠ્ઠી	સંસારઇ રે, જીવ અનંત	,,	૩૮૦
૨૮૮	,, ઢાળ સાતમી	અજ જિમ કોઈક પોષઈ	,,	૩૮૧
૨૮૯	,, ઢાળ આઠમી	કેવલનાણ ગુણ પૂરીઓ	ઉદયવિજયજી	૩૮૨
૨૯૦	,, ઢાળ નવમી	દેવ તણી ઋદ્ધિ ભોગવી	,,	૩૮૩
૨૯૧	,, ઢાળ દશમી	પંડૂર પાંન થયઈ	,,	૩૮૪
૨૯૨	,, ઢાળ અગિયારમી	વીર જિણંદની દેશના	,,	૩૮૫
૨૯૩	,, ઢાળ બારમી	ઋષિ વનવાસી સુર	,,	૩૮૬
૨૯૪	,, ઢાળ તેરમી	ચિત્ર અનઈ સંભૂત એ	,,	૩૮૭
૨૯૫	,, ઢાળ ચૌદમી	દેવ તણી ઋદ્ધિ રે	,,	૩૮૮
૨૯૬	,, ઢાળ પંદરમી	તપ કરતાં મુનિરાજિયા	,,	૩૮૯
૨૯૭	,, ઢાળ સોલમી	બ્રહ્મચર્યના દશ કહીઆ	,,	૩૯૦
૨૯૮	,, ઢાળ સત્તરમી	શ્રી જિનધરમ સુણી ખરો	,,	૩૯૧
૨૯૯	,, ઢાળ અઢારમી	કાંપિલપુરનો રાજિઓ	,,	૩૯૧
૩૦૦	,, ઢાળ ઓગણીશમી	સુગ્રીવ નયર વર વનવાડી	,,	૩૯૩
૩૦૧	,, ઢાળ વીસમી	મગધદેશ રાજગ્રહી નગરી	,,	૩૯૪
૩૦૨	,, ઢાળ એકવીશમી	નયરી ચંપામાં વસઈ	,,	૩૯૬

Jain Education International For Private & Personal Use Only www.jainelibrary.org

અ. નં.		સજ્ઝાયનું નામ	પહેલું પદ	કર્તાનું નામ	પૃષ્ઠ
૩૦૩	,,	ઢાળ બાવીશમી	સોરીઅપુર અતિસુંદર	,,	૩૯૭
૩૦૪	,,	ઢાળ ત્રેવીશમી	શિષ્ય જિણેસર પાસના	,,	૩૯૯
૩૦૫	,,	ઢાળ ચોવીશમી	સુમતિ ગુપતિ સુધી ધરો	,,	૪૦૦
૩૦૬	,,	ઢાળ પચીશમી	વાણારસી નગરી વસઈ	,,	૪૦૧
૩૦૭	,,	ઢાળ છવીશમી	દસ આચાર મુણિંદના	,,	૪૦૨
૩૦૮	,,	ઢાળ સત્તાવીશમી	વીર ગોયમનઇ ઇમ કહઈ	,,	૪૦૩
૩૦૯	,,	ઢાળ અઠ્ઠાવીશમી	વર્દ્ધમાન જિનવર કહઇ	,,	૪૦૩
૩૧૦	,,	ઢાળ ઓગણત્રીશમી	સોહમ જંબૂતઈ કહઇ	,,	૪૦૪
૩૧૧	,,	ઢાળ ત્રીશમી	શ્રીવીરઈ તપ વરણવ્યો	,,	૪૦૫
૩૧૨	,,	ઢાળ એકત્રીશમી	વર્દ્ધમાન જિન ઉપદિશઈ	,,	૪૦૬
૩૧૩	,,	ઢાળ બત્રીશમી	વીર કહઈ બત્રીશમે રે	,,	૪૦૭
૩૧૪	,,	ઢાળ તેત્રીશમી	કેવલનાણઈ જાણતો રે	,,	૪૦૮
૩૧૫	,,	ઢાળ ચોત્રીશમી	કિસન નીલ કાપોત એ	,,	૪૦૯
૩૧૬	,,	ઢાળ પાંત્રીશમી	વીર કહઈ ભવિ લોકનઈ	,,	૪૧૦
૩૧૭	,,	ઢાળ છત્રીશમી	સોહમસામી ઇમ કહઈ રે	,,	૪૧૦
૩૧૮		શ્રીભગવતીસૂત્રની સજ્ઝાય ૧	સદ્દહણા સુધી મનિ ધરીએ	માનવિજયજી	૪૧૨
૩૧૯	,,	સજ્ઝાય ૨	પારસનાથ સંતાનીઓ	,,	૪૧૩
૩૨૦	,,	સજ્ઝાય ૩	શ્રીજિનધર્મ લહે તે પ્રાણી	,,	૪૧૪

Jain Education International For Private & Personal Use Only www.jainelibrary.org

અ. નં.	સજ્ઝાયનું નામ		પહેલું પદ	કર્તાનું નામ	પૃષ્ઠ
૩૨૧	ભગવતીસૂત્રની સજ્ઝાય		૪ શ્રુતધરા શ્રુતઅક્ષે જે વદે	માનવિજયજી	૪૧૬
૩૨૨	,,	,,	તવ ફિરી શ્રાવક બોલીયા	,,	૪૧૭
૩૨૩	,,	,,	૫ પ્રણમું તે ઋષિરાયને	,,	૪૧૮
૩૨૪	,,	,,	૬ ચોખઈ ચિત્તિ ચારિત્ર	,,	૪૨૦
૩૨૫	,,	સજ્ઝાય	૭ શ્રીવીર વદે ભવિ પ્રાણીને	,,	૪૨૧
૩૨૬	,,	સજ્ઝાય	૮ ગુણ આદરીએ પ્રાણીઆ	,,	૪૨૨
૩૨૭	,,	સજ્યાય	૯ શ્રુતજ્ઞાની રે અભિમાની	,,	૪૨૩
૩૨૮	,,	સજ્ઝાય	૧૦ શ્રી જિન સાસનમાં કહિએ	,,	૪૨૫
૩૨૯	,,	સજ્ઝાય	૧૧ લોભ તજો રે પ્રાણી	,,	૪૨૬
૩૩૦	,,	સજ્ઝાય	૧૨ ધન્ય તે જગ માંહે કહીએ	,,	૪૨૮
૩૩૧	,,	સજ્ઝાય	૧૩ જ્ઞાનગવેષી પ્રાણીઆ	,,	૪૨૯
૩૩૨	,,	સજ્ઝાય	૧૪ સુધૂં સમકિત ધરીએ	,,	૪૩૦
૩૩૩	,,	સજ્ઝાય	૧૫ ઉત્તમ જન સંબંધ અલપ	,,	૪૩૦
૩૩૪	,,	સજ્ઝાય	૧૬ શ્રી જિનની આણા આરાધો	,,	૪૩૧
૩૩૫	,,	સજ્ઝાય	૧૭ વ્રત લેઈ જે શુભ પરિણામે	,,	૪૩૪
૩૩૬	,,	સજ્ઝાય	૧૮ જેહ નર માર્ગાનુસારી	,,	૪૩૫
૩૩૭	,,	સજ્ઝાય	૧૯ મુહૂરત પણ ચારિત્રયોગ	,,	૪૩૭

Jain Education International For Private & Personal Use Only www.jainelibrary.org

અ. નં.	સજ્ઝાયનું નામ	પહેલું પદ	કર્તાનું નામ	પૃષ્ઠ
૩૩૮	,,	સજ્ઝાય ૨૦ ભાવિ ભવિ શ્રુત સાંભલો	,,	૪૩૮
૩૩૯	,,	સજ્ઝાય ૨૧ ચઢતે ભાવઈ જે કરે રે	,,	૪૩૯
૩૪૦	,,	સજ્ઝાય ૨૨ ધન્ય ધન્ય તે જગ જીવડા	,,	૪૪૦
૩૪૧	,,	સજ્ઝાય ૨૩ ઉદિતોદિત પુરૂષા અવિરોધે	,,	૪૪૧
૩૪૨	,,	સજ્ઝાય ૨૪ શ્રી ગૌતમ ગણધાર, નમો	,,	૪૪૨
૩૪૩	,,	સજ્ઝાય ૨૫ ધન્ય ધન્ય તે જગે જીવડા રે	,,	૪૪૩
૩૪૪	,,	સજ્ઝાય ૨૬ સમકિતદૃષ્ટી દેવતા	,,	૪૪૪
૩૪૫	,,	સજ્ઝાય ૨૭ જે જિનમતનો થાપક	,,	૪૪૫
૩૪૬	,,	સજ્ઝાય ૨૮ પુર હત્થિણાઉર વાસીઓ	,,	૪૪૬
૩૪૭	,,	સજ્ઝાય ૨૯ રાજગૃહે જિનવીરજી રે	,,	૪૪૬
૩૪૮	,,	સજ્ઝાય ૩૦ સમકિત તાસ વખાણીએ	,,	૪૪૭
૩૪૯	,,	સજ્ઝાય ૩૧ ગૌતમ ગણધર ગાઈએ	,,	૪૪૮
૩૫૦	,,	સજ્ઝાય ૩૨ દુરભિનિવેશ રહિત ચિત્ત	,,	૪૪૯
૩૫૧	,,	સજ્ઝાય ૩૩ વિદ્યાચારણ જંઘાચારણા	,,	૪૫૦
૩૫૨	શ્રી રાજુલની સજ્ઝાય	રાણી રાજુલ કરજોડી કહે	સુંદર મુનિ	૪૫૧
૩૫૩	ધર્મ પ્રકાશની	ભાખે શ્રી જિનરાજ મીઠી વાણી	મુનિ પરમાનંદ	૪૫૩
૩૫૪	આત્મિક	ચેતન ચેતન પ્રાણીયા રે	મુનિ કેશવ	૪૫૪

Jain Education International For Private & Personal Use Only www.jainelibrary.org

અ. નં.	સજ્ઝાયનું નામ	પહેલું પદ	કર્તાનું નામ	પૃષ્ટ
૩૫૫	દેવકીના છ પુત્રની	શિયલ શિરોમણી નેમિ	મુનિ પ્રેમ	૪૫૫
૩૫૬	સાતવારની	શ્રી બ્રાંહ્મી પ્રણમું મુદા	મુનિ ધર્મદાસ	૪૫૬
૩૫૭	પરસ્ત્રીસંગ નિવારણની	સુણ સુણ કંતા રે શીખ	કુમુદચંદજી	૪૫૭
૩૫૮	શિયલની	એક અનોપમ શિખામણ	મુનિ આનંદ	૪૬૦
૩૫૯	બ્રહ્મચર્યની	શ્રી ગુરૂને ચરણે નમી રે	મુનિ લાલા	૪૬૩
૩૬૦	પ્રતિક્રમણની	પાંચ પ્રમાદ તજી પડીકમણું	ગણિ તેજસિંગજી	૪૬૪
૩૬૧	રાજુલની	જો તમે ચાલો શિવપુરી હો	સાંકલચંદ	૪૬૫
૩૬૨	નંદીષેણની	નંદીષેણ નયર મોઝાર	મુનિ દશરથ	૪૬૬
૩૬૩	ભવદેવ તથા નાગિલાની	ભોદેવ ભાઇ ઘર આવીયા	સમયસુંદર	૪૬૮
૩૬૪	અઇમુત્તામુનિની	આવ્યા આમ પધારો પૂજ્ય	લખમીમુનિ	૪૬૯
૩૬૫	પંદર તિથિની	સકલ વિદ્યા વરદાયિની	ગંગદાસ	૪૭૦
૩૬૬	નેમ રાજુલની	ગોખે રે બેઠી રાજુલ	લબ્ધિમુનિ	૪૭૨
૩૬૭	થાવચ્ચાકુમારની	શ્રી જિન નેમ સમોસર્યા	તેજમુનિ	૪૭૩
૩૬૮	,, ઢાળ બીજી	માત કહે સુત સાંભળો	,,	૪૭૪
૩૬૯	,, ઢાળ ત્રીજી	અનુમતિ આપે માતજી રે	,,	૪૭૫
૩૭૦	રાજુલની	ઉગ્રસેન પુત્રી અરજ કરે	મુનિમહાનંદ	૪૭૬
૩૭૧	,,	શિવાદેવી સુત સુંદરૂ	ખુશાલમુનિ	૪૭૭
૩૭૨	જીરણશેઠની	શ્રી અરિહંત અનંત ગુણ	મુનિમાલ	૪૭૮

Jain Education International For Private & Personal Use Only www.jainelibrary.org

Jain Education International For Private & Personal Use Only www.jainelibrary.org

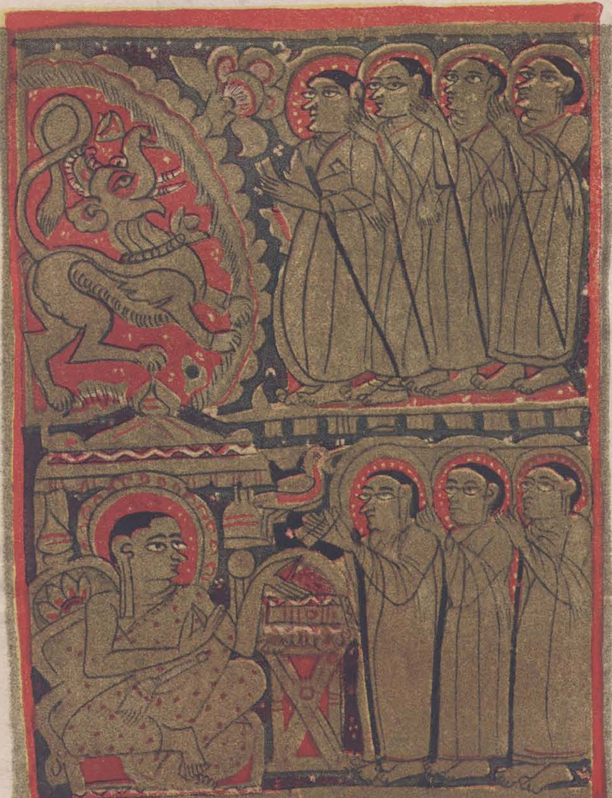

આર્ય સ્થૂલિભદ્ર અને સાત સાધ્વી બહેનો

Jain Education International For Private & Personal Use Only www.jainelibrary.org

શ્રી જૈન સજ્ઝાય સંગ્રહ

શ્રી યશોવિજયજી ઉપાધ્યાય કૃત

સમકિતના સડસઠ બોલની સજ્ઝાય

દોહા.

સુકૃતવલ્લિ કદંબિની, સમરી સરસતિ માત;
સમકિત સડસઠ બોલની, કહિશું મધુરી વાત—૧
સમકિતદાયક ગુરૂ તણો, પચ્ચુવયાર ન થાય;
ભવ કોડાકોડે કરી, કરતાં સર્વ ઉપાય.—૨
દાનાદિક કિરિયા ન દિયે, સમકિત વિણ શિવ શર્મ;
તે માટે સમકિત વડું, જાણો પ્રવચન મર્મ.—૩
દર્શન મોહ વિનાશથી, જે નિર્મલ ગુણઠાણ;
તે નિશ્ચય સમકિત કહ્યું, તેહના એ અહિઠાણ.—૪

ઢાળ પહેલી

(૧)

વીર જિનેશ્વર ઉપદિશે, તુમે સાંભળજો ચિત્ત લાઇ રે.

ચઉ સદ્દહણા તિ લિંગ છે, દશવિધ વિનય વિચારો રે;
ત્રિણ શુદ્ધિ પણ દૂષણ, આઠ પ્રભાવિક ધારો રે.—૫

ત્રોટક છંદ

પ્રભાવિક અડ પંચ ભૂષણ, પંચ લક્ષણ જાણિયે,
ષટ જયણા ષટ આગાર ભાવના, છવ્વિહા મન આણિયે;
ષટ ઠાણ સમકિત તણા સડસઠ, ભેદ એહ ઉદાર એ,
એહનો તત્ત્વ વિચાર કરતાં, લહી જે ભવપાર એ.—૬

Jain Education International For Private & Personal Use Only www.jainelibrary.org

ઢાળ

ચઉવિહ સદ્દહણા તિહાં, જીવાદિક પરમત્થો રે;
પ્રવચનમાં જે ભાખિયા, લીજે તેહનો અત્થો રે.—૭

ત્રોટક

તેહનો અર્થ વિચાર કરિયે, પ્રથમ સદ્દહણા ખરી,
બીજી સદ્દહણા તેહની જે, જાણે મુનિ ગુણ જવહરી;
સંવેગ રંગ તરંગ ઝીલે, માર્ગ શુદ્ધ કહે બુધા,
તેહની સેવા કીજિયેં જિમ, પીજિયેં સમતા સુધા.—૮

ઢાળ

સમકિત જેણે ગ્રહી વમિઉં, નિન્હવને અહછંદા રે;
પાસત્થાને કુશીલિયા, વેષ વિડંબક મંદા રે.—૯

ત્રોટક

મંદા અનાણી દૂર છંડો, ત્રીજી સદ્દહણા ગ્રહી,
પર દર્શનીનો સંગ તજિયેં, ચોથી સદ્દહણા કહી;
હીણા તણો જે સંગ ન તજે, તેહનો ગુણ નવિ રહે,
જ્યૂં જલધિ જલમાં ભલ્યૂં ગંગા, નીર લૂણ પણૂં લહે.–૧૦

ઢાળ બીજી

(૨)

જંબુદ્વીપના ભરતમાં રે.–એ રાગ.

ત્રણ લિંગ સમકિત તણાં રે, પહિલો શ્રુત અભિલાષ;
જેહથી શ્રોતા રસ લહે રે, જેવો સાકર દ્રાખ રે.
પ્રાણી ! ધરીયેં સમકિત રંગ,જિમ લહિયેં સુખ અભંગરે પ્રા૦૧૧
તરૂણ સુખી સ્ત્રી પરિવર્યો રે, ચતુર સુણે સુર ગીત;
તેહથી રાગેં અતિ ઘણે રે, ધર્મ સુણ્યાની રીત રે. પ્રા૦–૧૨

Jain Education International　　For Private & Personal Use Only　　www.jainelibrary.org

ભૂખ્યો અટવી ઉતર્યો રે, જિમ દ્વિજ ઘેબર ચંગ;
ઇચ્છે તિમ જે ધર્મને રે, તેહી જ બીજું લિંગ રે. પ્રા૦–૧૩
વૈયાવચ્ચ ગુરૂ દેવનું રે, ત્રીજું લિંગ ઉદાર;
વિદ્યા સાધક તણી પરે રે, આલસ નવિય લગાર રે પ્રા૦–૧૪

ઢાળ ત્રીજી

(૩)

સમકિતનું મૂલ જાણીએજી, સત્ય વચન સાક્ષાત.–એ રાગ.

અરિહંત તે જિન વિચરતાંજી, કર્મ ખપી હુઆ સિદ્ધ;
ચેઇય જિન પડિમા કહીજી, સૂત્ર સિદ્ધાંત પ્રસિદ્ધ.
ચતુર નર! સમજો વિનય પ્રકાર, જિમ લહિયે સમકિત
સાર. ચતુર૦–૧૫
ધર્મ ખિ(ક્ષ)માદિક ભાખિઓજી, સાધુ તેહના રે ગેહ;
આચારજ આચારનાજી, દાયક નાયક જેહ. ચતુર૦–૧૬
ઉપાધ્યાય તે શિષ્યનેજી, સૂત્ર ભણાવણહાર;
પ્રવચન સંઘ વખાણિયેંજી, દરિસણ સમકિત સાર. ચતુર૦–૧૭
ભગતિ બાહ્ય પ્રતિપત્તિથીજી, હૃદય પ્રેમ બહુમાન;
ગુણ થુતિ અવગુણ ઢાંકવાજી, આશાતનની હાણ. ચતુર૦–૧૮
પાંચ ભેદે એ દશ તણોજી, વિનય કરે અનુકૂલ;
સીંચે તેહ સુધારસેજી, ધર્મવૃક્ષનું મૂલ. ચતુર૦–૧૯

ઢાળ ચોથી

(૪)

ધોબીડા તું ધોજે મનનું ધોતીયૂં રે,–એ રાગ.

ત્રણ શુદ્ધિ સમકિત તણી રે, તિહાં પહેલી મન શુદ્ધિ રે;
શ્રી જિનને જિનમત વિના રે, જૂઠ સકલ એ બુદ્ધિ રે.
ચતુર વિચારો ચિત્તમાં રે.–૨૦

Jain Education International For Private & Personal Use Only www.jainelibrary.org

જિન ભગતેં જે નવિ થયું રે, તે બીજાથી નવિ થાય રે;
એવું જે મુખ ભાખિયેં રે, તે વચન શુદ્ધિ કહેવાય રે. ચ૦-૨૧
છેદ્યો ભેદ્યો વેદના રે, જે સહતો અનેક પ્રકાર રે;
જિન વિણ પર સુર નવિ નમે રે, તેહની કાયા શુદ્ધ ઉદાર રે. ચ૦૨૨

ઢાળ પાંચમી

(૫)

કડવાં ફલ છે ક્રોધનાં, જ્ઞાની એમ બોલે.-એ રાગ.

સમકિત દૂષણ પરિહરો, જેહમાં પહેલી છે શંકા;
તે જિન વચનમાં મત કરો, જેહને સમ નૃપ રંકા.
સમકિત દૂષણ પરિહરો.-૨૩

કંખા કુમતની વાંછના, બીજું દૂષણ તજિયેં;
પામી સુરતરૂ પરગડો, કિમ બાઉલ ભજિયેં.
સ૦-૨૪

સંશય ધર્મનાં ફલ તણો, વિતિગિચ્છા નામેં;
ત્રીજું દૂષણ પરિહરો, નિજ શુભ પરિણામે.
સ૦-૨૫

મિથ્યામતિ ગુણ વર્ણના, ટાલો ચોથો દોષ;
ઉન્મારગિ થુણતાં હુવે, ઉન્મારગ પોષ.
સ૦-૨૬

પાંચમો દોષ મિથ્યામતિ, પરિચય નવિ કીજે;
ઇમ શુભ મતિ અરવિંદની, ભલી વાસના લીજે.
સ૦-૨૭

Jain Education International　For Private & Personal Use Only　www.jainelibrary.org

ઢાળ છઠ્ઠી

(૬)

અભિનંદન જિન દરિશણ તરસીએ.–એ રાગ,

આઠ પ્રભાવિક પ્રવચનના કહ્યા, પાવયણી ધુરિ જાણ;
વર્ત્તમાન શ્રુતના જેહ અર્થનો, પાર લહે ગુણ ખાણ.
ધન ધન શાસન મંડન મુનિવરા.–૨૮
ધર્મ કથી તે બીજો જાણિયે, **નંદિષેણ** પરિ જેહ;
નિજ ઉપદેશે રે રંજે લોકને, ભંજે હૃદય સંદેહ. ધન૦–૨૯
વાદી ત્રીજો રે તર્ક નિપુણ ભણ્યો, **મલ્લવાદી** પરિ જેહ;
રાજદ્વારે રે જય કમલા વરે, ગાજંતો જિમ મેહ. ધન૦–૩૦
ભદ્રબાહુ પરિ જેહ નિમિત્ત કહે, પર મત જીપણ કાજ;
તેહ નિમિત્તી રે ચોથો જાણિયે, શ્રી જિનશાસન રાજ. ધન૦–૩૧
તપ ગુણ ઓપે રે રોપે ધર્મનેં, ગોપે નવિ જિન આણ;
આશ્રવ લોપે રે નવિ કોપે કદા, પંચમ તપસી તે જાણ. ધન૦–૩૨
છઠ્ઠો વિદ્યા રે મંત્ર તણો બલિ, જિમ શ્રી**વયર** મુણિંદ;
સિદ્ધ સાતમો રે અંજન યોગથી, જિમ **કાલિક** મુનિ ચંદ.ધન૦૩૩
કાવ્ય સુધારસ મધુર અર્થ ભર્યા, ધર્મ હેતુ કરે જેહ;
સિદ્ધસેન પરેં નરપતિ રીઝવે, અટ્ઠમ વર કવિ તેહ. ધન૦–૩૪
જવ નવિ હોવે પ્રભાવિક એહવા, તવ વિધિ પૂર્વક અનેક;
જાત્રા પૂજાદિક કરણી જેહ કરે, તેહ પ્રભાવિક છેક. ધન૦–૩૫

ઢાળ સાતમી

(૭)

સોહે સમકિત જેહથી, સખિ ! જિમ આભરણેં દેહ;
ભૂષણ પાંચ તે મન વસ્યાં, સખિ મન વસ્યાં તેહમાં નહિ સંદેહ.
મુઝ સમકિત રંગ અચલ હોજ્યો.–૩૬

Jain Education International For Private & Personal Use Only www.jainelibrary.org

પહિલું કુશલ પણું તિહાં, સખિ વંદનને પચ્ચખાણ;
કિરિયાનો વિધિ અતિ ઘણો, સખિ આચરે તેહ સુજાણ. મુઝ૦ ૩૭

બીજું તીરથ સેવના, સખિ તીરથ તારે જેહ;
તે ગીતારથ મુનિવરા, સખિ તેહશું કીજે નેહ. મુઝ૦ ૩૮

ભગતિ કરે ગુરૂ દેવની, સખિ ત્રીજું ભૂષણ હોય;
કિણહી ચલાવ્યો નવિ ચલે, સખિ ચોથું ભૂષણ જોય. મુઝ૦ ૩૯

જિનશાસન અનુમોદના, સખિ જેહથી બહુ જન હુંત;
કીજે તેહ પ્રભાવના, સખી પાંચ ભૂષણની અંત. મુઝ૦ ૪૦

ઢાળ આઠમી

(૮)

ધર્મ જિનેશ્વર ગાઉં રંગશું.–એ રાગ

લક્ષણ પાંચ કહ્યાં સમકિત તણાં, ધૂર ઉપશમ અનુકૂલ; સુગુણ નર.
અપરાધી શું પણ નવિ ચિત્ત થકી, ચિંતવીયે પ્રતિકૂળ. સુગુણનર.
શ્રી જિનભાષિત વચન વિચારીયે.–૪૧

સુર નર સુખ જે દુઃખ કરી લેખવે, વંછે શિવ સુખ એક; સુગુણ૦
બીજું લક્ષણ તે અંગીકરે, સારસંવેગ સું ટેક. સુ૦ શ્રી૦–૪૨

નારક ચારક સમ ભવ ઊભગ્યો, તારક જાણિને ધર્મ; સુગુણ૦
ચાહે નિકલવું નિર્વેદ તે, ત્રીજું લક્ષણ મર્મ. સુગુણ૦ શ્રી૦–૪૩

દ્રવ્ય થકી દુઃખિયાની જે દયા, ધર્મ હીણાની રે ભાવ; સુ૦
ચોથું લક્ષણ અનુકંપા કહી, નિજ શકતેં મન લાવ. સુ૦શ્રી૦–૪૪

જે જિન ભાખ્યું તે નહીં અન્યથા, એહવો જે દૃઢ રંગ; સુ૦
તે આસ્તિકતા લક્ષણ પાંચમું, કરે કુમતિનો એ ભંગ સુ૦શ્રી૦–૪૫

Jain Education International For Private & Personal Use Only www.jainelibrary.org

ઢાળ નવમી
(૯)

ત્રીજે ભવ વરસ્થાનક તપ કરી.–એ રાગ

પર તીર્થી પરના સુર તેણે, ચૈત્ય ગ્રહ્યા વલી જેહ,
વંદન પ્રમુખ તિહાં નવિ કરવું, તે જયણા ષટ ભેય રે.
ભવિકા ! સમકિત યતના કીજે.–૪૬

વંદન તે કરજોડન કહિયે, નમન તે શીશ નમાડે;
દાન ઈષ્ટ અન્નાદિક દેવું, ગૌરવ ભગતિ દેખાડે રે. ભવિકા. ૪૭
અનુપ્રદાન તે તેહ ને કહિયેં, વારંવાર જે દાન;
દોષ કુપાત્રે પાત્ર મતિયેં, નહિ અનુકંપા માન રે. ભવિકા. ૪૮
અણ બોલાવે જેહ ભાખવું, તે કહિયે આલાપ;
વારંવાર આલાપ જે કરવો, તે કહિયેં સંલાપ રે. ભવિકા. ૪૯
એ જયણાથી સમકિત દીપે, વલિ દીપે વ્યવહાર;
એહમાં પણ કારણથી જયણા, તેહ અનેક પ્રકાર રે. ભવિકા. ૫૦

ઢાલ ૧૦ મી
(૧૦)

લલનાની દેશી

શુદ્ધ ધરમથી નવિ ચલે, અતિ દઢ ગુણ આધાર લલના;
તો પણ જે નવિ તેહવા, તેહને એ આગાર લલના. ૫૧
બોલ્યું તેહવું પાલિયેં, દંતિ દંત સમ બોલ લલના;
સજ્જનના દુર્જન તણા, કચ્છપ કોટિને તોલ લલના. બો૦ ૫૨
રાજા નગરાદિક ધણી, તસ શાસન અભિયોગ લલના;
તેહથી **કાર્ત્તિકની** પરે, નહિ મિથ્યાત્વ સંયોગ લલના બો૦ ૫૩
મેલો જનનો ગણ કહ્યો, બલ ચોરાદિક જાણ લલના;
ખેત્રપાલાદિક દેવતા, તાતાદિક ગુરૂ ઠાણ લલના. બો૦ ૫૪

Jain Education International For Private & Personal Use Only www.jainelibrary.org

વૃત્તિ દુર્લભ આજીવિકા, તે ભીષણ કાંતાર લલના;
તે હેતે દૂષણ નહીં, કરતાં અન્ય આચાર લલના. ઓ૦ ૫૫

ઢાલ ૧૧ મી

(૧૧)

પાંચ પોથી રે ઠવણી પાઠાં વિંટણાં–એ રાગ.

ભાવિજે રે સમકિત જેહથી રૂઅડું,
તે ભાવના રે ભાવો મન કરી પરવડું;
જો સમકિત રે તાજું સાજું મૂલ રે,
તો વ્રત તરૂ રે દીયે શિવ ફલ અનુકૂલ રે. ૫૬

ત્રોટક છંદ

અનુકૂલ મૂલ રસાલ સમકિત, તેહ વિણ મતિ અંધ રે,
જે કરે કિરિયા ગર્વ ભરિયા, તેહ જૂઠો ધંધ રે;
એ પ્રથમ ભાવના ગુણે રૂઅડી, સુણો બીજી ભાવના,
બારણું સમકિત ધર્મપૂરનું, એહવી તે પાવના. ૫૭

ઢાળ

ત્રીજી ભાવના રે સમકિત પીઠ જો દૃઢ સહી,
તો મોટો રે ધર્મ પ્રાસાદ ડગે નહીં;
પાયે ખોટે રે મોટો મંડાણ ન શોભીયે,
તેહ કારણ રે સમકિત શું ચિત્ત થોભીયે. ૫૮

ત્રોટક છંદ

થોભીયે ચિત્ત નિત એમ ભાવી, ચોથી ભાવના ભાવિયે,
સમકિત નિધાન સમસ્ત ગુણનું, એહવું મન લાવિયે;
તેહ વિણ છૂટા રત્ન સરિખા, મૂલ ઉત્તર ગુણ સવે,
કિમ રહે તાકે જેહ હરવા, ચોર જોર ભવો ભવે. ૫૯

Jain Education International For Private & Personal Use Only www.jainelibrary.org

ઢાળ

ભાવો પંચમી રે ભાવના શમ દમ સાર રે,
પૃથવી પરે રે સમકિત તસુ આધાર રે;
છઠ્ઠી ભાવના રે ભાજન સમકિત જો મિલે,
શ્રુત શીલનો રે તો રસ તેહમાંથી નવિ ઢલે. ૬૦

ત્રોટક છંદ

નવિ ઢલે સમકિત ભાવના રસ, અમિય સમ સંવર તણો,
ષટ ભાવના એ કહી એહમાં, કરો આદર અતિ ઘણો;
ઇમ ભાવતાં પરમાર્થ જલનિધિ, હોય નિત્ય ઝકઝોલ એ,
ઘન પવન પુણ્ય પ્રમાણ પ્રગટે, ચિદાનંદ કલ્લોલ એ. ૬૧

ઢાળ ૧૨ મી
(૧૨)

મંગળ આઠ કરી જસ આગળ—એ રાગ.

ઠરે જિહાં સમકિત તે થાનક, તેહના ષટવિધ કહિયેં રે,
તિહાં પહેલું થાનક 'છે ચેતન,' લક્ષણ આતમ લહિયેં રે;
ખીર નીર પરેં પુદ્ગલ મિશ્રિત, પણ એહથી છે અલગો રે,
અનુભવ હંસ ચંચૂ જો લાગે, તો નવિ દીસે વલગો રે. ૬૨
બીજું થાનક 'નિત્ય આતમા' જે અનુભૂત સંભારે રે,
બાળકને સ્તનપાન વાસના, પૂરવ ભવ અનુસારેં રે;
દેવ મનુજ નરકાદિક તેહના, છે અનિત્ય પર્યાય રે,
દ્રવ્ય થકી અવિચલિત અખંડિત, નિજ ગુણ આતમરાય રે. ૬૩
ત્રીજું થાનક 'ચેતન કર્ત્તા,' કર્મ તણે છે યોગે રે,
કુંભકાર જિમ કુંભ તણો જે, દંડાદિક સંયોગે રે;
નિશ્ચયથી નિજ ગુણનો કર્ત્તા, અનુપ ચરિત વ્યવહારેં રે,
દ્રવ્ય કર્મનો નગરાદિકનો, તે ઉપચાર પ્રકારેં રે. ૬૪

Jain Education International For Private & Personal Use Only www.jainelibrary.org

ચોથું થાનક 'ચેતન ભોક્તા' પુણ્ય પાપ ફલ કેરો રે,
વ્યવહારેં નિશ્ચય નય દૃષ્ટેં, ભુંજે નિજ ગુણ નેરો રે;
પાંચમું થાનક 'છે પરમપદ,' અચલ અનંત સુખ વાસો રે,
આધિ વ્યાધિ તન મનથી લહિયેં, તસુ અભાવે સુખ ખાસો રે. ૬૫

છઠ્ઠું થાનક 'મોક્ષ તણો છે, સંજમ જ્ઞાન' ઉપાયો રે,
જો સહિજેં લહિયેં તો સઘળે, કારણ નિષ્ફલ થાયો રે;
કહે જ્ઞાન નય જ્ઞાન જ સાચું, તે વિણ જૂઠી ક્રીરિયા રે,
ન લહે રૂપું રૂપું જાણી, સિપ ભણી જે ક્રિરિયા રે. ૬૬

કહે કિરિયા નય કિરિયા વિણ જે, જ્ઞાન તેહ શું કરશે રે,
જલ પેસી કર પદ ન હલાવે, તારૂ તે કિમ તરશે રે;
દૂષણ ભૂષણ છે ઇહાં બહુલાં, નય એકેકને વાદે રે,
સિદ્ધાંતી તે બેહુ નય સાધે, જ્ઞાનવંત અપ્રમાદેં રે. ૬૭

ઇણિ પરે સડસઠ બોલ વિચારી, જે સમકિત આરાહે રે,
રાગ દ્વેષ ટાલી મન વાલી, તે સમ સુખ અવગાહે રે;
જેહનું મન સમકિતમાં નિશ્ચલ, કોઈ નહીં તસ તોલે રે,
શ્રીનયવિજય વિબુધ પય સેવક, વાચક **જસ** ઇમ બોલે રે. ૬૮

Jain Education International　　For Private & Personal Use Only　　www.jainelibrary.org

શ્રી જયસોમ કૃત

બાર ભાવનાની સજ્ઝાય

દોહા

પાસ જિનેસર પય નમી, સદ્ગુરૂને આધાર;
ભવિયણ જનને હિત ભણી, ભણશું ભાવના બાર. ૧
પ્રથમ અનિત્ય અશરણ પણું, એહ સંસાર વિચાર;
એકલ પણું અન્યત્વ તિમ, અશુચિ આશ્રવ ભાર. ૨
સંવર નિર્જર ભાવના, લોક સરૂપ સુબોધિ;
દુલ્લહ ભાવના જિન ધરમ, એણી પરે કર જીઉ સોધિ. ૩
રસકૂપિ રસ વેધિયો, લોહ થકી હોય હેમ;
જીઉ ઇણ ભાવન શુદ્ધ હુયે, પરમ રૂપ લહે તેમ. ૪
ભાવ વિના દાનાદિકાં, જાણે અલુણૂં ધાન;
ભાવ રસાંગ મલ્યાં થકી, ત્રૂટે કરમ નિદાન. ૫

ઢાળ પહેલી

(૧૩)

ભાવનાની દેશી

પહેલી ભાવના એણી પરે ભાવીયેંજી, અનિત્ય પણું સંસાર;
ડાભ અણી ઊપર જલબિંદુઓજી, ઇંદ્ર ધનુષ અનુહાર. ૧
સહેજ સંવેગી સુંદર આતમાજી, ધર જિનધર્મ શું રંગ;
ચંચલ ચપલાની પરે ચિંતવેજી, કૃત્રિમ સવિહુ સંગ. સહેજ૦ ૨
ઇંદ્રજાલ સુહણે શુભ અશુભશુંજી, કૂડો તોષને રોષ;
તિમ ભ્રમ ભૂલ્યો અથિર પદારથેંજી, સ્યો કીજે મન શોષ. સ૦ ૩

Jain Education International For Private & Personal Use Only www.jainelibrary.org

ઠાર ત્રેહ પામરના નેહજ્યુંજી, એ યૌવન રંગ રોલ;
ધન સંપદ પણ દીસે કારમીજી, જેહવા જલ કલ્લોલ. સ૦ ૪
મુંજ સરિખે માંગી ભીખડીજી, **રામ** રહ્યા વનવાસ;
ઈણુ સંસારે એ સુખ સંપદાજી, જિમ સંધ્યારાગ વિલાસ. સ૦ ૫
સુંદર એ તનુ શોભા કારમીજી, વિણુસંતાં નહીં વાર;
દેવ તણે વચને પ્રતિબૂઝીયોજી, ચક્રી **સનતકુમાર**. સ૦ ૬
સૂરજ રાહુ ગ્રહણે સમઝીઓજી, શ્રી**કીર્ત્તિધર** રાય;
કરકંડુ પ્રતિબૂઝયો દેખીનેજી, વૃષભ જરાકુલ કાય. સ૦ ૭
કિહાં લગે ધૂઆ ધવલહરા રહેજી, જલ પરપોટો જોય;
આઉખૂં અથિર તિમ મનુષ્યનુંજી, ગર્વ મ કરશો કોય.
જે ક્ષણુમાં ખેરૂ હોય. સહેજ૦ ૮
અતુલિ બલ સુરવર જિનવર જિસ્યાંજી, ચક્રી હરિબલ જોડી;
ન રહ્યો ઇણે જગે કોઈ થિર થઈજી, સુર નર ભૂપતિ કોડી. સ૦૯

દોહા

પલ પલ છીજે આઉખું, અંજિલ જલ જ્યું એહ;
ચલતે સાથે સંબલો, લેઈ શકે તો લેહ. ૧
લીયે અચિંત્ય ગલાશું ગ્રહી, સમય સીંચાણો આવિ;
શરણુ નહીં જિન વચણુ વિણુ, તેણે હવે અશરણુ ભાવિ. ૨

ઢાળ બીજી

(૧૪)

રાગ રામગિરિ

બીજી અશરણુ ભાવના, ભાવો હૃદય મોઝાર રે;
ધરમ વિના પર ભવ જતાં, પાપેં ન લહીશ પાર રે,
જાઈશ નરક દુવાર રે, તિહાં તુજ કવણુ આધાર રે. ૧

Jain Education International   For Private & Personal Use Only   www.jainelibrary.org

લાલ સુરંગારે પ્રાણીઆ, મૂકને મેાહ જંજાલ રે;
મિથ્યામતિ સવિ ટાલ રે, માયા આલ પંપાલ રે. લાલ૦ ૨
માત પિતા સુત કામિની, ભાઈ ભયણિ સહાય રે,
મેં મેં કરતાં રે અજ પરેં, કર્મે ગ્રહ્યો જીઉ જાય રે;
તિહાં આડેા કેાઈ નવિ થાય રે, દુઃખ ન લીયે કે વહેંચાયરે. ૩
નંદની સેાવન ડૂંગરી, આખર નાવી કેા કાજ રે,
ચક્રી **સુભૂમ** તે જલધિમાં, હાર્યું ખટ ખંડ રાજ રે;
બૂડયો ચરમ જહાજ રે, દેવ ગયા સવિ ભાજ રે,
લેાભે ગઈ તસ લાજ રે. લાલ૦ ૪
દ્વીપાયન દહી દ્વારિકા, બલવંત **ગેાવિંદ રામ રે;**
રાખી ન શકયારે રાજવી, માત પિતા સુત ધામ રે;
તિહાં રાખ્યાં જિન નામરે, શરણ કિયેા **નેમિ** સ્વામરે,
વ્રત લેઈ અભિરામ રે, પેાહેાતા શિવપુર ઠામ રે. લાલ૦ ૫
નિત્ય મિત્ર સમ દેહડી, સયણાં પર્વ સહાય રે,
જિનવર ધર્મ ઉગારશે, જિમ તે વંદનિક ભાય રે;
રાખે મંત્રિ ઉપાય રે, સંતેાષ્યેા વલી રાય રે,
ટાલ્યા તેહનાં અપાય રે. લાલ૦ ૬
જનમ જરા મરણાદિકા, વયરી લાગા છે કેડ રે,
અરિહંત શરણું તે આદરી, ભવ ભ્રમણ દુઃખ ફેડ રે;
શિવસુંદરી ઘર તેડ રે, નેહ નવલ રસ રેડ રે,
સીંચી સુકૃત સુર પેડ રે. લાલ૦ ૭

દેાહા

થાવચ્ચાસુત થરહર્યો, જોર દેખી જમ ધાડ;
સંયમ શરણું સંગ્રહ્યું, ધણ કણ કંચન છાંડ. ૧

Jain Education International For Private & Personal Use Only www.jainelibrary.org

ઈણ શરણે સુખિયા થયા, શ્રી **અનાથી** અણગાર;
શરણ લહ્યા વિણ જીવડા, ઈણી પરે રૂલે સંસાર. ૨

ઢાળ ત્રીજી

(૧૫)

રાગ મારૂણી

ત્રીજી ભાવના ઈણી પરે ભાવીયે રે, એહ સ્વરૂપ સંસાર;
કર્મવશે જીવ નાચે નવનવ રંગશું રે, એ એ વિવિધ પ્રકાર.૧
ચેતન ચેતીયે રે, લહી માનવ અવતાર; ચેતન૦
ભવ નાટકથી જો હુઓ ઉભગા રે, તો છાંડો વિષય વિકાર.ચે૦૨
કબહી ભૂજલ જલણાનિલ તરૂમાં ભમ્યો, કબહી નરક નિગોદ;
બિ તિ ચઉરિંદ્રિય માંહે કેઈ દિન વસ્યો રે, કબહીક દેવ વિનોદ. ચે૦-૩
કીડી પતંગ હરિ માતંગ પણું ભજે રે, કબહી સર્પ શિયાલ;
બ્રાહ્મણ ક્ષત્રિય વૈશ્ય કહાવતો રે, હોવે શૂદ્ર ચંડાલ. ચેતન૦-૪
લખ ચોરાશી ચઉટે રમતો રંગશું રે, કરી કરી નવનવા વેશ;
રૂપ કુરૂપ ધની નિર્દ્રવ્ય સોભાગિયો રે, દુર્ભાગી દુરવેશ. ચે૦૫
દ્રવ્ય ક્ષેત્ર સૂક્ષમને બાદર ભેદશું રે, કાલ ભાવ પણ તેમ;
અનંત અનંતા પુદ્ગલ પરાવર્ત્તન કર્યાં રે, કહ્યો **પન્નવણા** એમ. ચેતન૦ ૬
ભાઈ બહેન નર નારી તાત પણું ભજે રે, માત પિતા હોયે પૂત્ર;
તેહ જ નારી વેરીને વલિ વાલહી રે, એહ સંસારહ સૂત્ર. ચે૦૭
ભુવનભાનુ જિન ભાંખ્યાં ચરિત્ર સુણી ઘણાંરે, સમજ્યા ચતુર સુજાણ;
કર્મવિવર વશ મૂકી મોહ વિટંબના રે, મલ્યા સુગતિ જિન ભાણ. ચેતન૦૮

Jain Education International For Private & Personal Use Only www.jainelibrary.org

દોહા

એમ ભવ ભવ જે દુઃખ સહ્યાં, તે જાણે જગનાથ;
ભય ભંજન ભાવઠ હરણુ, ન મલ્યેા અવિહડ સાથ. ૧
તિણ કારણ જીવ એકલેા, છેાડી રાગ ગલ પાસ;
સવિ સંસારી જીવશું, ધરિ ચિત્ત ભાવ ઉદાસ. ૨

ઢાળ ચેાથી

(૧૬)

રાગ ગેાડી

ચેાથી ભાવના ભવિયણ મન ધરેા, ચેતન તું એકાકી રે;
આવ્યેા તિમ જાઈશ પરભવ વલી, ઇહાં મૂકી સવિ બાકી રે. ૧
મમ કરો મમતા રે સમતા આદરેા, આણેા ચિત્ત વિવેકેા રે;
સ્વારથિયાં સજ્જન સહુએ મલ્યાં, સુખ દુખ સહેશે એકેા રે.મમ૦
વિત્ત વહેંચણ આવી સહુયે મલે, વિપત્તિ સમય જાય નાસી રે;
દવ બલતેા દેખી દશ દિશેં પુલે, જિમ પંખી તરૂ વાસી રે.મમ૦૩
ખટખંડ નવનિધિ ચૌદ રયણ ધણી, ચૌસઠ સહસ્સ સુનારી રે;
છેહડેા છેાડી તે ચાલ્યા એકલા, હાર્યા જેમ જૂઆરી રે. મમ૦ ૪
ત્રિભુવન કંટક બિરૂદ ધરાવતેા, કરતેા ગર્વ ગુમાનેા રે;
ત્રાગા વિણ નાગા તેહું ચાલ્યા, **રાવણ** સરિખા રાજાનેા રે.મમ૦ ૫
માલ રહે ઘર સ્ત્રી વિશ્રામિતા, પ્રેત વના લગેં લેાકેા રે;
ચય લગેં કાયા રે આખર એકલેા, પ્રાણી ચલે પરલેાકેા રે.મમ૦૬
નિત્ય કલહેા બિહુંમેલીયેં દેખીએા, બિહું પણે ખટપટ થાય રે;
વલયાની પરેં વિહરિસ એકલેા, એમ બૂઝ્યો **નમી**રાયેારે.મમ૦૭

દોહા

ભવસાયર બહુ દુઃખ જલેં, જનમ મરણ તરંગ;
મમતા તંતુ તિણેં ગ્રહ્યો, ચેતન ચતુર માતંગ. ૧

Jain Education International For Private & Personal Use Only www.jainelibrary.org

ચાહે જો છોડણ ભણી, તો ભજ ભગવંત મહંત;
દૂર કરે પર બંધને, જિમ જલથી જલકંત. ૨

ઢાળ પાંચમી

(૧૭)

કપૂર હુવે અતિ ઉજલો રે. એ રાગ

પાંચમી ભાવના ભાવીયે રે, જિઉ અન્યત્વ વિચાર;
આપ સવારથી એ સહુ રે, મલિયો તુજ પરિવાર. ૧
સંવેગી સુંદર, બૂઝ મા મૂંઝ ગમાર;
તહારૂં કો નહીં ઈણ સંસાર, તું કેહનો નહિ નિરધાર. સં૦ ૨
પંથ સિરે પંથી મલ્યા રે, કીજે કિણશું પ્રેમ;
રાતિ વસે પ્રહ ઉઠ ચલે રે, નેહ નિવાહે કેમ. સંવેગી. ૩
જિમ મેલો તીરથ મલે રે, જન વણજની ચાહ;
કે ત્રોટો કે ફાયદો રે, લેઈ લેઈ નિજ ઘર જાય. સંવેગી. ૪
જિહાં કારજ જેહનાં સરે રે, તિહાં લગે દાખે નેહ;
સૂરીકંતાની પરે રે, છટકી દેખાડે છેહ. સંવેગી. ૫
ચુલણી અંગજ મારવા રે, કૂડું કરી જતુ ગેહ;
ભરત બાહુબલિ ઝુઝીયા રે, જો જો નિજના નેહ. સં૦ ૬
શ્રેણિક પુત્રે બાંધીઓ રે, લીધું વહેંચી રાજ્ય;
દુઃખ દીધું બહુ તાતને રે, દેખો સુતનાં કાજ. સંવેગી. ૭
ઈણ ભાવના શિવ પદ લહે રે, શ્રી **મરૂદેવી** માય;
વીર શિષ્ય કેવલ લહ્યું રે, શ્રી **ગૌતમ** ગણરાય. સોભાગી. ૮

Jain Education International For Private & Personal Use Only www.jainelibrary.org

દોહા

મોહ વસેં મન મંત્રવી, ઈંદ્રિય મલ્યા કલાલ;
પ્રમાદ મદિરા પાઈ કરી, બાંધ્યો જીવ ભૂપાલ. ૧
કર્મ જંજીર જડી કરી, સુકૃત માલ સવિ લીધ;
અશુભ વિરસ દુરગંધ મય, તન ગોતહરે દીધ. ૨

ઢાળ છઠ્ઠી
(૧૮)
રાગ સિંધુ સામેરી

છઠ્ઠી ભાવના મન ધરો, જીઉ અશુચિ ભરી એ કાયા રે;
શી માયા રે, માંડે કાચા પિંડ શું એ. ૧
નગર ખાલ પરેં નિતુ વહે, કફ મલ મૂત્ર ભંડારો રે;
તિમ દ્વારો રે, નર નવ દ્વાદશ નારીનાં એ. ૨
દેખી દુરગંધ દૂરથી, તું મુહ મચકોડે માણે રે;
નવિ જાણે રે, તિણ પુદ્‌ગલ નિજ તનુ ભર્યું એ. ૩
માંસ રૂધિર મેદા રસેં, અસ્થિ મજ્જા નર બીજેં રે;
શું રીજે રે, રૂપ દેખી દેખી આપણું એ. ૪
કૃમિ વાલાદિક કોથલી, મોહરાયની ચેટી રે;
એ પેટી રે, ચર્મ જડી ઘણા રોગની એ. ૫
ગર્ભવાસ નવ માસ ત્યાં, કૃમિ પરેં મલમાં વસિયો રે;
તું રસિયો રે, ઉંધે માથે ઈમ રહ્યો એ. ૬
કનક કુમરી ભોજન ભરી, તિહાં દેખી દુરગંધ બૂજ્યા રે;
અતિ ઝૂજ્યા રે, મલ્લિ મિત્ર નિજ કર્મ શું એ. ૭

દોહા

તન છિલ્લર ઈંદ્રિય મચ્છા, વિષય કલણ જંબાલ;
પાપ કલુષ પાણી ભર્યું, આશ્રવ વહે ગડ નાલ. ૧

Jain Education International For Private & Personal Use Only www.jainelibrary.org

નિર્મલ પર્વ સહજેં સુગતિ, નાણુ વિનાણ રસાલ;
શું બગની પરેં પંક જલ, ચૂંથે ચતુર મરાલ. ૨

ઢાળ સાતમી

(૧૯)

રાગ ધોરણી

આશ્રવ ભાવના સાતમી રે, સમજો સુગુરૂ સમીપ;
ક્રોધાદિક કાંઈ કરો રે, પામી શ્રી જિન દીપો રે. ૧
સુણ સુણ પ્રાણીયા, પરિહર આશ્રવ પંચો રે;
દશમેં અંગે કહ્યા, જેહનાં દુષ્ટ પ્રપંચો રે. સુણ૦ ૨
હોંશે જે હિંસા કરે રે, તે લહે કટુક વિપાક;
પરિ હોસેં ગોત્રાસની રે, જો જો અંગ **વિપાકો** રે. સુણ૦ ૩
મિથ્યા વચણેં **વસુ** પડ્યો રે, **મંડિક** પર ધન લેઈ;
ઈણ અબ્રહ્મે રોલવ્યા રે, ઈંદ્રાદિક સુર કેઈ રે. સુણ૦ ૪
મહા આરંભ પરિગ્રહેં રે, **બ્રહ્મદત્ત** નરય પહુત્ત;
સેવ્યાં શત્રુ પણું ભજે રે, પાંચે દુરગતિ દૂતો રે. સુણ૦ ૫
છિદ્ર સહિત નાવા જલેં રે, બૂડે નીર ભરાય;
તિમ હિંસાદિક આશ્રવેં રે, પાપેં પિંડ ભરાયો રે. સુણ૦ ૬
અવિરતિ લાગે એકેંદ્રિયા રે, પાપસ્થાન અઢાર;
લાગે પાંચેહી ક્રિયા રે, પંચમ અંગ વિચારો રે. સુણ૦ ૭
કટુક ક્રિયા થાનક ફલાં રે, બોલ્યાં બીજે રે અંગ;
કહેતાં હીયડું કમકમે રે, વિરૂઓ તાસ પ્રસંગો રે. સુણ૦ ૮
મૃગ પતંગ અલિ માંછલો રે, કરી એક વિષય પ્રપંચ;
દુખિયા તે કિમ સુખ લહે રે, જસ પરવશ એહ પંચો રે. સુ૦ ૯
હાસ્ય નિંદ વિકથા વસેં રે, નરક નિગોદેં રે જાત;
પૂરવધર શ્રુત હારીને રે, અવરાંની શી વાતો રે. સુણ૦ ૧૦

Jain Education International　For Private & Personal Use Only　www.jainelibrary.org

દોહા

શુભ માનસ માનસ કરી, ધ્યાન અમૃત રસ રેલી;
નવ દલ શ્રીનવકાર પય, કરી કમલાસન કેલિ. ૧
પાતક પંક પખાલીનેં, કરી સંવરની પાલ;
પરમ હંસ પદવી ભજો, છોડી સકલ જંજાલ. ૨

ઢાળ આઠમી

(૨૦)

ઉલૂની દેશી

આઠમી સંવર ભાવનાજી, ધરી ચિતશું એક તાર;
સમિતિ ગુપ્તિ સૂધી ધરેાજી, આપેા આપ વિચાર. સલૂણા.
શાંતિ સુધારસ ચાખ;
વિરસ વિષય ફલ ફૂલડેજી, અટતેા મન અલિ રાખ. સ૦ ૧
લાભ અલાભેં સુખ દુખેંજી, જીવિત મરણ સમાન;
શત્રુ મિત્ર સમ ભાવતેાજી, માન અને અપમાન. સ૦ ૨
કહીયેં પરિગ્રહ છાંડશુંજી, લેશું સંયમ ભાર;
શ્રાવક ચિંતે હું કદાજી, કરીશ સંથારેા સાર. સ૦ ૩
સાધુ આશંસા એમ કરેજી, સૂત્ર ભણીશ ગુરૂ પાસ;
એકલમલ્લ પ્રતિમા રહીજી, કરીશ સંલેખણ ખાસ. સ૦ ૪
સર્વ જીવ હિત ચિંતવેજી, વયર મ કર જગ મિત્ત;
સત્ય વયણ મુખ ભાખિયેંજી, પરિહર પરનું ન વિત્ત. સ૦ ૫
કામ કટક ભેદણ ભણીજી, ધર તું શીલ સન્નાહ;
નવ વિધ પરિગ્રહ મૂકતાંજી, લહિયેં સુખ અથાહ. સ૦ ૬
દેવ મણુઅ ઉપસર્ગશુંજી, નિશ્ચલ હેાઈ સધીર;
બાવીશ પરિસહ જીપીયેંજી, જિમ જિત્યા શ્રીવીર. સ૦ ૭

Jain Education International For Private & Personal Use Only www.jainelibrary.org

દોહા

દઢપ્રહારી દઢ ધ્યાન ધરી, ગુણનિધિ **ગજસુકુમાલ;**
મેતારજ મદનભ્રમો, સુકોશલ સુકુમાલ. ૧
એમ અનેક મુનિવર તર્યાં, ઉપશમ સંવર ભાવ;
કઠિન કર્મ સવિ નિર્જર્યાં, તિણ નિર્જર પ્રસ્તાવ. ૨

ઢાળ નવમી

(२१)

રાગ ગોડી

નવમી નિર્જર ભાવના ચિત ચેતોરે, આદરો વ્રત પચ્ચખાણ;
ચતુર ચિત ચેતો રે.
પાપ આલોચો ગુરૂ કને, ચિત૦ ધરિયે વિનય સુજાણ ચ૦ ૧
વેયાવચ્ચ બહુ વિધ કરો, ચિત૦ દુર્બલ બાલ ગિલાન ચ૦
આચારજ વાચક તણો, ચિ૦ શિષ્ય સાધર્મિક જાણ. ચ૦ ૨
તપસી કુલ ગણ સંઘનો, ચિ૦ થિવિર પ્રવર્ત્તક વૃદ્ધ. ચ૦
ચૈત્ય ભકિત બહુ નિર્જરા, ચિ૦ દશમે અંગ પ્રસિદ્ધ. ચ૦ ૩
ઉભય ટંક આવશ્યક કરો, ચિ૦ સુંદર કરી સજ્ઝાય; ચ૦
પોસહ સામાયિક કરો,ચિ૦ નિત્ય પ્રત્યેં નિયમ મનભાય.ચ૦ ૪
કર્મસૂડન કનકાવલી, ચિ૦ સિંહ નિક્રીડિત દોય; ચ૦
શ્રીગુણરયણ સંવત્સરૂ, ચિ૦ સાધુ પડિમા દશ દોય. ચ૦ ૫
શ્રુત આરાધન સાચવો, ચિ૦ યોગવહન ઉપધાન; ચ૦
શુકલધ્યાન સૂધું ધરો, ચિ૦ શ્રીઆંબિલ વર્દ્ધમાન. ચ૦ ૬
ચૌદ સહસ્સ અણગારમાં, ચિ૦ ધન **ધન્નો** અણગાર; ચ૦
સ્વયંમુખ વીર પ્રશંસીઓ,ચિ૦ **ખંધક મેઘકુમાર.** ચ૦ ૭

Jain Education International　For Private & Personal Use Only　www.jainelibrary.org

દોહા.

મન દારૂ તન નાલિ કરી, ધ્યાનાનલ સળગાવી;
કર્મ કટક ભેદણ ભણી, ગોલા જ્ઞાન ચલાવી. ૧
મોહ રાય મારી કરી, ઉંચો ચઢી અવલોય;
ત્રિભુવન મંડપ માંડણી, જિમ પરમાનંદ હોય. ૨

ઢાલ ૧૦ મી

(૨૨)

રાગ ગોડી

દશમી લોક સ્વરૂપરે, ભાવના ભાવીયેં;
નિસુણી ગુરૂ ઉપદેશથી એ.—૧
ઉર્ધ્વ પુરૂષ આકારરે, પગ પહૂલા ધરી;
કર દોય કટિ રાખિયેં એ.—૨
ઇણિ આકારે લોક રે, પુદ્ગલ પૂરીઓએ;
જિમ કાજલની કૂંપલિ એ.—૩
ધર્માધર્માકાશ રે, દેશ પ્રદેશ એ;
જીવ અનંતે પૂરીઓ એ.—૪
સાત રાજ દેશોન રે, ઉદ્ધ તિરિય મલી;
અધો લોક સાત સાધિકું એ.—૫
ચૌદરાજ ત્રસ નાડી રે, ત્રસ જીવાલય;
એક રજ્જૂ દીર્ઘ વિસ્તરે એ.—૬
ઉર્ધ્વ સુરાલય સાર રે, નિરય ભુવન નીચેં;
નાભેં નર તિરિ દ્વો સુરા એ.—૭
દ્વીપ સમુદ્ર અસંખ્ય રે, પ્રભુ મુખ સાંભલી;
રાય ઋષિ શિવ સમજીઓ એ.—૮

Jain Education International For Private & Personal Use Only www.jainelibrary.org

લાંબી પોહોલી પણયાલ રે,લખ જોયણ લહી;
સિદ્ધ શિલા શિર ઊજલી એ.—૯
ઊંચા ધનુ સય તીન રે, તેત્રીશ સધિકેં;
સિદ્ધ યોજનને છેહડે એ.—૧૦
અજર અમર નિકલંક રે,નાણ દંસણ મય;
તે જોવા મન ગહગહે એ.—૧૧

દોહા

વાર અનંતી ફરસીઓ, છાલી વાટક ન્યાય;
નાણ વિના નવિ સંભરે, લોક ભ્રમણ ભડવાય.–૧
રત્નત્રય ત્રિહું ભુવનમેં, દુલ્લહ જાણી દયાલ;
બોધિ રયણ કાજેં ચતુર, આગમ ખાણિ સંભાલ.–૨

ઢાળ અગિયારમી

(૨૩)

રાગ ખંભાતી.

દશ દ્દષ્ટાંતે દોહિલોરે, લાધો મણુઅ જમારો રે;
દુલ્લહો ઉંબર ફૂલજ્યું રે, આરજ ઘર અવતારો રે.
મોરા જીવન રે, બોધિ ભાવના અગિયારમીરે
ભાવો હ્રદય મોઝારો રે.–૧
ઉત્તમ કુલ તિહાં દોહિલો રે, સહગુરૂ ધર્મ સંયોગોરે;
પાંચે ઈંદ્રિય પરવડાં રે, દુલ્લહો દેહ નિરોગો રે. મોરા૦–૨
સાંભલવું સિદ્ધાંતનું રે, દોહિલું તસ ચિત્ત ધરવું રે;
સૂધી સદ્દહણા ધરી રે, દુક્કર અંગે કરવું રે. મોરા૦–૩
સામગ્રી સઘલી લહી રે, મૂઢ મુધા મમ હારો રે;
ચિંતામણિ દેવેં દીઓ રે, હાર્યો જેમ ગમારો રે. મોરા૦–૪

Jain Education International　For Private & Personal Use Only　www.jainelibrary.org

લોહ કીલકને કારણે રે, કુણ યાન જલધિમાં ફોડે રે;
ગુણ કારણ કોણ નવલખો રે, હાર હીયાનો ત્રોડે રે. મોરા૦—૫
બોધિ રયણ ઉવેખીનેં રે, કોણ વિષયાર્થે દોડે રે.
કાંકર મણિ સમોવડિ કરે રે, ગજ વેચે ખર કોણ હોડે રે. મોરા૦—૬
ગીત સુણી નટણી કને રે, ક્ષુલ્લકેં ચિત્ત વિચાર્યું રે;
કુમરાદિક પણ સમજીયા રે, બોધિ રયણ સંભાર્યું રે. મોરા૦—૭

દોહા

પરિહર હરિ હર દેવ સવિ, સેવ સદા અરિહંત;
દોષ રહિત ગુરૂ ગણધરા, સુવિહિત સાધુ મહંત.—૧
કુમતિ કદાગ્રહ મૂક તું, શ્રુત ચારિત્ર વિચાર;
ભવ જલ તારણ પોત સમ, ધર્મ હિયામાં ધાર.—૨

ઢાળ બારમી

(૨૪)

ડુંગરિયાની દેશી.

ધન ધન ધર્મ જગ હિતકરૂ, ભાખ્યો ભલો જિનદેવ રે;
ઈહ પરભવ સુખદાયકો, જીવડા જનમ લગી સેવ રે.—૧
ભાવના સરસ સુરવેલડી, રોપી તું હૃદય આરામ રે;
સુકૃત તરૂ લહિય બહુ પસરતી, સફલ ફલશે અભિરામ રે.
ભાવના૦—૨
ક્ષેત્ર શુદ્ધિ કરીય કરૂણારસેં, કાઢી મિથ્યાદિક સાલ રે;
ગુપતિ ત્રિહું ગુપતિ રૂડી કરેં, નીક તું સુમતિની વાલ રે.
ભાવના૦—૩
સિંચજે સુગુરૂ વચનામૃતેં, કુમતિ કંથેર તજિ સંગ રે;
ક્રોધ માનાદિક સૂકરા, વાનરો વારી અનંગ રે.
ભાવના૦—૪

Jain Education International For Private & Personal Use Only www.jainelibrary.org

સેવતા એહને કેવલી, પન્નર સય તીન અણગાર રે;
ગોતમ શિષ્ય શિવપુર ગયા, ભાવતાં દેવ ગુરૂ સાર રે.
ભાવના૦—૫

શુક પરિવ્રાજક સીધલો, **અર્જુનમાલી** શિવ વાસ રે;
રાય **પરદેશી** જે પાપીયો, કાપીયો તાસ દુખ પાસ રે.
ભાવના૦—૬

દુસમ સમય **દુપ્પસહ** લગેં, અવિચલ શાસન એહ રે;
ભાવશું ભવિયણ જે ભજે, તેહ શુભમતિ ગુણ ગેહ રે.
ભાવના૦—૭

દોહા

તપગચ્છપતિ વિજયદેવ ગુરૂ, **વિજયસિંહ** મુનિરાય;
શુદ્ધ ધર્મ દાયક સદા, પ્રણમો એહના પાય.—૧

ઢાળ તેરમી

(૨૫)

રાગ ધન્યાશ્રી.

તુમેં ભાવો રે, ભવિ ઇણી પરેં ભાવના ભાવો;
તન મન વચણ ધર્મ લય લાવો, જિમ સુખ સંપદ પાવો રે.
ભવિ૦—૧

લલના લોચન ચિત ન ડોલાવો, ધન કારણ કાંઈ ધાવો,
પ્રભુ શું તારો તાર મિલાવો, જો હોય શિવપુર જાવો રે;
કાંઈ ગર્ભાવાસ ન આવો રે. ભવિ૦—૨

જંબુની પેરેં જીવ જગાવો, વિષય થકી વિરમાવો,
એ હિત શિખામણ અમારી માની;
જગ જશ પડહ વજાવો રે. ભવિ૦—૩

Jain Education International For Private & Personal Use Only www.jainelibrary.org

શ્રીજશસોમ વિબુધ વૈરાગી, જસુ જસ ચિહુ ખંડ ચાવો;
તાસ શિષ્ય કહે ભાવના ભણતાં, ઘર ઘર હોયે વધાવો રે.
ભવિ૦—૪

દોહા

ભોજન નભ ગુણ વરસ શુચિ, સિત તેરસ કુજવાર;
ભગત હેતુ ભાવના ભણી, **જેસલમેર** મોઝાર. ભવિ૦—૫

ઈતિ **શ્રીજશસોમ** શિષ્ય
જયસોમ કૃત દ્વાદશ
ભાવના સંપૂર્ણ ॥

Jain Education International For Private & Personal Use Only www.jainelibrary.org

શ્રી સકલચંદજી ઉપાધ્યાયજી કૃત

બાર ભાવનાની સજ્ઝાય

ઢાળ પહેલી

(૨૬)

રાગ સામગ્રી

વિમલ કુલ કમલના હંસ તું જીવડા,
ભુવનના ભાવ ચિત્તે જો વિચારી;
જેણે નર મનુજ ગતિરત્ન નવિ કેલવ્યું,
તેણે નર નારી મણિ કેાડી હારી. વિમલ૦-૧
જેણે સમકિત ધરી સુકૃત મતિ અણુસરી,
તેણે નર નારી નિજ ગતિ સમારી;
વિરતિ નારી વરી કુમતિ મતિ પરહરી,
તેણે નર નારી સબ કુગતિ વારી. વિમલ૦-૨
જૈનશાસન વિના જીવ યતના વિના,
જે જના જગ ભમે ધર્મ હીના;
જૈન મુનિ દાન બહુમાન હીના નરા,
પશુ પરે તે મરે ત્રિજગ દીના. વિમલ૦-૩
જૈનના દેવ ગુરૂ ધર્મ ગુણ ભાવના,
ભાવિ નિતુ જ્ઞાન લેાચન વિચારી;
કર્મ ભર નાશની બાર વર ભાવના,
ભાવિ નિત જીવ તું આપ તારી. વિમલ૦-૪
સર્વ ગતિ માંહી વર નરભવેા દુલ્લહેા,
સર્વ ગુણ રત્નનેા શેાધિકારી;

Jain Education International For Private & Personal Use Only www.jainelibrary.org

સર્વ જગ જંતુને જેણેં હિત કીજિયેં,
સેાઈ મુનિ વંદીયેં શ્રુત વિચારી.
પાઠાંતર–**સકલ**મુનિ વંદીયેં શ્રુત વિચારી. વિમલ૦–૫

ઢાળ બીજી

(૨૭)

રાગ કેદારેા

ભાવના માલતી ચૂશીયેં, ભ્રમર પરેં જેણે મુનિરાજ રે;
તેણે નિજ આતમા વાસિયેં, **ભરત** પરેં મુક્તિનું રાજ રે. ભા૦ ૧
ભાવના કુસુમ શું વાસિયા, જે કરે પુણ્યનાં કાજ રે;
તે સવે અમરતરૂ પરેં ફલે, ભાવના હિયે શિવરાજરે. ભા૦ ૨
ભૂમિ જનની થકી ઊપના, સુત પરે જે જગેં ભાવ રે;
તે સવે ભૂ ભુજંગી ગલે, જિમ ગલે વન તરૂ દાવ રે. ભા૦ ૩
ભૂમિના વર અનંતા ગયા, ભૂમિ નવિ ગઈ કિણુ સાથ રે;
ઋદ્ધિ બહુ પાપે જે તસ મિલી, તે ન લીધી કુણેં સાથરે. ભા૦ ૪
ગઈય **દ્વારાવતી** હરિ ગયેા, અથિર સબ લેાકની ઋદ્ધિ રે;
સુણી અંતે **પાંડવા** મુનિ હવા, તેણે વરી અચલપદ સિદ્ધિ રે.
રાજના પાપ ભર શિર થકેં, જસ હવા શુદ્ધ પરિણામ રે;
ભરત ભૂપતિ પરેં તેહને, ભાવના પુણ્યનાં ગ્રામ રે. ભા૦ ૬
રાજના પાપ ભર શિર થકેં, જસ હવા શુદ્ધ મન ભાવ રે;
ભાવના સિંધુમાં તે ગલે, ઊતરે મેાહ મદ તાવ રે. ભા૦ ૭
જે પદારથ તુઝ આપણેા, નવિ ગણે પ્રેમ રતિ બંધ રે;
જો ગણે તેહ તું આપણું, જીવ તૂંહીં મતિ અંધ રે. ભા૦ ૮
કૃષ્ણ લેશ્યા વશેં કીજીયેં, કર્મ જે રૌદ્ર પરિણામ રે;
તે સવે ધર્મ નવિ જાણિયેં, શુભ હવે શુદ્ધ પરિણામ રે. ભા૦ ૯

Jain Education International For Private & Personal Use Only www.jainelibrary.org

જે જગ આશ્રવ જિનેં ભણ્યા, તે સવે સંવર હોઇ રે;
ધર્મ જે અશુદ્ધ ભાવે કરે, તે તસ આશ્રવ જોઈ રે. ભાવના૦ ૧૦

અથ પ્રથમ અનિત્ય ભાવના.

ઢાળ ત્રીજી

(૨૮)

રાગ રામગ્રી

મૂંઝમાં મૂંઝમાં મોહમાં જીવ તું,
શબ્દ વર રૂપ રસ ગંધ દેખી;
અથિર તે અથિર તું અથિર તનુ જીવિતં,
ભાવ્ય મન ગગન હરિ ચાપ પેખી. મૂંઝ૦-૧
લચ્છિ સરિઅતિ પરેં એક ઘર નવિ રહે,
દેખતાં જાય પ્રભુ જીવ લેતી;
અથિર સબ વસ્તુને કાજ મૂઢો કરે,
જીવડો પાપની કોડી કેતી. મૂંઝ૦-૨
ઊપની વસ્તુ સવિ કારમી નવિ રહે,
જ્ઞાન શું ધ્યાનમાં જો વિચારી;
ભાવના ઉત્તમ ધર્યા અધમ સબ ઉધર્યા,
સંહરે કાલ દિન રાતિ ચારી. મૂંઝ૦-૩
દેખ કલિ કૂતરો સર્વ જગનેં ભખે,
સંહરી ભૂપ નર કોટિ કોટી;
અથિર સંસારને થિર પણે જે ગણે,
જાણી તસ મૂઢની બુદ્ધિ ખોટી. મૂંઝ૦-૪
રાચ મમ રાજની ઋદ્ધિ શું પરિવર્યો,
અંત સબ ઋદ્ધિ વિસરાલ હોશે;

Jain Education International For Private & Personal Use Only www.jainelibrary.org

ઋદ્ધિ સાથેં સબ વસ્તુ મૂકી જતે,
દિવસ દો તીન પરિવાર રોશે. મૂંઝ૦-૫
કુસુમ પરિ યૌવનં જલબિંદુ જીવિતં,
ચંચલં નર સુખં દેવ ભોગો;
અવધિ મન કેવલી સુકવિ વિદ્યાધરા,
કલિયુગેં તેહનો પણ વિયોગો. મૂંઝ૦-૬
ધન્ય **અનિકાસુતો** ભાવના ભાવતો,
કેવલ સુર નદી માંહે લીધો;
ભાવના સુરલતા જેણે મન રોપવી,
તેણેં શિવ નારી પરિવાર રૂંધ્યો. મૂંઝ૦-૭

અથ બીજી અશરણ ભાવના

ઢાળ ચોથી

(૨૯)

રાગ કલહરો

સાંભળજો મુનિ સંયમરાગી—એ રાગ

કો નવિ શરણં કો નવિ શરણં, મરતાં કુણને પ્રાણી રે;
બ્રહ્મદત્ત મરતો નવિ રાખ્યો, જસ હય ગય બહુ રાણી રે,
જસ નવનિધિ ધન ખાણી રે. કો નવિ૦ ૧
માતાપિતાદિક ટગમગ જોતાં, યમ લે જનને તાણી રે;
મરણ થકી સુરપતિ નવિ છૂટે, નવિ છૂટે ઇંદ્રાણી રે. કો નવિ૦ ૨
હય ગય રથ નર કોડેં વિંટ્યા, રહે નિત રાયાં રાય રે;
બહુ ઉપાય તે જીવન કાજેં, કરતા અશરણ જાય રે. કો ન૦ ૩
મરણ ભીતિથી કદાપિ જીવો, જો પેસેં પાયાલે રે;
ગિરિ દરિ વન અંબુધિમાં જાવે,તોભી હરિયેં કાલેં રે. કો ન૦ ૪

Jain Education International For Private & Personal Use Only www.jainelibrary.org

અષ્ટાપદ જેણે બલે ઊપાડચો, સો **દશમુખ** સંહરિયેા રે;
કો જગ ધર્મ વિના નવિ તરિયેા,પાપી કો નવિ તરિયેારે.કો ન૦ ૫
અશરણ અનાથ જીવહ જીવન, શાંતિનાથ જગ જાણેા રે;
પારેવેા જેણે શરણે રાખ્યેા, મુનિ તસ ચરિત વખાણેા રે. કો ન૦ ૬
મેઘકુમાર જીવ ગજરાજે, સસલેા શરણે રાખ્યેા રે;
વીર પાસ જેણે ભવ ભય કચરેા, તપ સંયમ શું નાખ્યેારે.
કો નવિ૦ ૭
મત્સ્ય પરે રોગી તરફડતા, કેાણે નવિ સુખ કરિયેા રે;
અશરણ અનાથ ભાવના ભરિયેા, **અનાથી** મુનિ નિસરીયેારે.
કો નવિ૦ ૮

અથ ત્રીજી સંસાર ભાવના
ઢાળ પાંચમી
(૩૦)
રાગ કેદારેા.

સર્વ સંસારના ભાવ તૂં, સમ ધરી જીવ સંભારી રે;
તે સવે તેં પણ અનુભવ્યા, હૃદયથી તેહ ઉતારી રે. સર્વ૦–૧
સર્વ તનુમાં વસી નીસર્યો, તેં લીયા સર્વ અધિકાર રે;
જાતિનેં યેાનિ સબ અનુભવી, અનુભવ્યા સર્વ આહાર રે. સ૦–૨
સર્વ સંયેાગ તેં અનુભવ્યા, અનુભવ્યા રોગ નેં શેાગ રે;
અનુભવ્યેા સુખ દુઃખ કાલ તેં,પણ લિયેા નવિ જિન યેાગરે.સ૦–૩
સર્વ જન નાતરાં અનુભવ્યાં, પહેરિયા સર્વ શણગાર રે;
પુદ્ગલા તેં પરાવર્ત્તિયા, નવિ નમ્યા જિન અણગાર રે. સ૦–૪
પાપનાં શ્રુત પણ તેં ભણ્યાં, તેં કર્યાં મેાહનાં ધ્યાંન રે;
પાપનાં દાન પણ તેં દિયાં, નવિ દીયાં પાત્રમાં દાન રે. સ૦–૫
વેદ પણ તીન તેં અનુભવ્યાં, તેં ભણ્યાં પર તણાં વેદ રે;
સર્વ પાખંડ તેં અનુભવ્યાં, તિહાં ન સંવેગ નિર્વેદ રે. સર્વ૦ ૬

Jain Education International　For Private & Personal Use Only　www.jainelibrary.org

રડવડ્યો જીવ મિથ્યા મતિ, પશુ હણ્યાં ધર્મને કાજ રે;
કાજ કીધાં નવિ ધર્મનાં, હરખિયેા પાપને કાજ રે. સર્વ૦-૭
કુગુરૂની વાસના ડાઈણી, તિણે દમ્યા જીવ અનંત રે;
તિહાં નવિ મુક્તિપંથ ઓલખ્યેા,તેણે હવેા નવિ ભવ અંતરે.સર્વ૦-૮

અથ ચેાથી એકત્વ ભાવના

ઢાળ છઠી.

(૩૧)

રાગ માલવી ગેાડી

એ તૂંહી આપકૂં તૂંહી ધ્યાઓજી; ધ્યાનમાંહિં એકેલા;
જિહાં તિહાં તૂં જાયા એકેલા, જાવેગાભી એકેલા. એ૦-૧
હરિ હર પ્રમુખા સુર નર જાયા, તેભી જગેં એકેલા;
તે સંસાર વિવિધ પર ખેલી, ગયા તેભી એકેલા. એ૦-૨
કેાભી લીણા સાથ ન તેણે, ઋદ્ધિ ગઈ નવિ સાથેં;
નિજ નિજ કરણી લેઈ ગયા તે, ધન વિણ ઠાલી હાથે. એ૦-૩
બહુ પરિવારે મ રાચેા લેાકા, મુધા મલ્યેા સબ સાથેા;
ઋદ્ધિ મુધા હેાશે સબ ચિંતેા, ગગન તણી જિમ બાથેા. એ૦-૪
શાંતિ સુધારસ સરમાં ઝીલેા, વિષય વિષ પંચ નિવારેા;
એક પણું શુભ ભાવે ચિંતી, આપ આપકું તારેા. એ૦-૫
હિંસાદિક પાપેં એ જીવેા, પામે બહુવિધ રેાગેા;
જલ વિણ જિમ માછેા એકેલેા, પામે દુઃખ પર લેાગેા. એ૦-૬
એક પણું ભાવિ **નમિ** રાજા, મૂકી **મિથિલા** રાજો;
મૂકી નર નારી સવિ સંગતિ, પ્રણમે તસ સુર રાજો.
પાઠાંતર—પ્રણમે **સકલ** મુનિરાજો. એ૦-૭

Jain Education International For Private & Personal Use Only www.jainelibrary.org

અથ પાંચમી અન્યત્વ ભાવના

ઢાળ સાતમી

(૩૨)

રાગ કેદારો ગોડી.

ચેતના જાગી સહચારિણી, આલસ ગોદડું નાંખી રે;
હૃદય ઘરે જ્ઞાન દીવો કરો, સુમતિ ઉઘાડી આંખે રે. ચે૦ ૧
એક શત અધિક અઠ્ઠાવના, મોહ રણીયા ઘર માંહિં રે;
હું સદા તેણે વિંટચો રહું, તુઝ ન ચિંતા કિસિ મારી રે. ચે૦ ૨
જઈ મુઝ તે અલગા કરે, તો રમું હું તુઝ સાથે રે;
તેહથી હું અલગો રહું, જો રહે તું મુઝ હાથેં રે. ચે૦ ૩
મન વચન તનુ સર્વે ઈંદ્રિયા, જીવથી જૂજુઆ જો એ હોયરે;
અપરં પરિવાર સબ જીવથી, તૂં સદા ચેતના જોયે રે. ચે૦ ૪
પાઠાંતર–તનુ વચન સવે ઈંદ્રિયા, જીવથી જૂજૂઆ જોય રે;
જો રમે તું ઇણે ભાવના, તો તુઝ કેવલ હોય રે. ચે૦ ૪
સર્વ જગજીવ ગણ જૂજૂઆ, કોઇ કુણનો નવિ હોય રે;
કર્મ વશેં સર્વ નિજ નિજ તણે, કર્મથી નવિ તર્યો કોય રે. ચે૦ ૫
દેવ ગુરૂ જીવ પણે જૂજૂઆ, જૂજૂઆ ભગતના જીવ રે;
કર્મ વશ સર્વ નિજ નિજ તણેં, ઉદ્યમ કરે નવિ કલીવ રે. ચે૦ ૬
સર્વ શુભ વસ્તુ મહિમા હરે, કલિયુગો દુષ્ટ ભૂપાલ રે;
તિમ દુકાલોપિ જનને હરે, અવરની આશ મન વાલ રે. ચ. ૭
ચિંતા કર આપ તું આપણી, મમ કર પર તણી આશ રે;
આપણું આચર્યું અનુભવ્યું, વિચારી પરવસ્તુ ઉદાસ રે. ચે૦ ૮
કો કિણે જગ નવિ ઉદ્ધર્યો, ઉદ્ધરે આપણો જીવ રે;
ધન્ય જે ધર્મી આદર દિયે, તે વસે ઇંદ્ર સમીપ રે. ચે૦ ૯

Jain Education International　　For Private & Personal Use Only　　www.jainelibrary.org

જો જુવે જૂજૂઆ આતમા, દેહ ધન જન થકી ધ્યાન રે;
તે ગઈ દુઃખ નવિ ઉપજે, જેહને મને જિન જ્ઞાન રે. ચે૦ ૧૦

અથ છઠ્ઠી અશુચિ ભાવના.

ઢાળ આઠમી

(૩૩)

રાગ કેદારો ગોડી

મંસ મલ મૂત્ર રૂધિરે ભર્યા, અશુચિ નરનારીના દેહ રે;
વારૂણી કુંભ પરેં ભાવિયેં, અંતે દિયે જીવને છેહ રે. મંસ૦ ૧
અશુભ બહુ રોગ કફ નિતુ વહે, એ ભખે ભક્ષ્ય અભક્ષ્ય રે;
દેહને જાણિ જોખમ ઘણાં, દેહ બહુ જીવનો ભક્ષ્ય રે. મંસ૦ ૨

અથ સાતમી આશ્રવ ભાવના

ઢાળ નવમી

(૩૪)

રાગ મધુમાદ.

જગ શુભાશુભ જેણે કર્મ તતિ વેલિ જેં,
શુભ અશુભાશ્રવ તે વખાણો;
જલધરો જેમ નદિ વર સરોવર ભરે,
તિમ ભરે જીવ બહુ કર્મ જાણો. જગ૦-૧
મમ કર જીવ તું અશુભ કર્માશ્રવા,
વાસવા પણ સકર્મા ન છૂટે;
જેણે જગ દાન વર પુણ્ય નવિ આદર્યાં,
તે કૃપણ નિર્ધના પેટ કૂટે. જગ૦-૨

Jain Education International For Private & Personal Use Only www.jainelibrary.org

મન વચન કાય વિષયા કષાયા તથા,
　　　અવિરતિ અશુભ ધ્યાન પ્રમાદો;
મૂકી મિથ્યામતિ વર ઉપાશક યતિ,
　　　જગ શુભાશ્રવ થકીનો વિષાદો. જગ૦-૩
રાચ મમ જીવ તું કુટુંબ આડંબરેં,
　　　જલ વિના મેઘ જિમ ફોક ગાજે;
ધર્મના કાજ વિણ મ કર આરંભ તૂં,
　　　તેણે તુઝ કર્મની ભીડ ભાંજે. જગ૦-૪
તે અશુભ આશ્રવા રૂંધતાં જીવને,
　　　સંવરો સંવરે કર્મજાલં;
નાવનાં છિદ્ર રૂંધ્યા યથા નીરને,
　　　તેણેં કરી જીત સંવર વિશાલં. જગ૦-૫

અથ આઠમી તપ ભાવના,

ઢાળ દશમી

(૩૫)

રાગ ગોડી

તાપેં મીણ ગલે જિમ માખણ, તથા કર્મ તપ તાપેં રે;
કંચન કાટ ગલે જિમ આગેં, પાપ ગલે તિમ જાપેં રે. તાપેં૦-૧
તે તપ બાર ભેદશું કીજેં, કર્મ નિર્જરા હોવે રે;
સો મુનિવરનેં હોય સકામા, અવર અકામા જોવે રે. તાપેં૦-૨
અનશન ઊનોદરી રસ ત્યાગો, કીજિયેં વૃત્તિ સંક્ષેપો રે;
સંલીનતા કરી કાય કિલેશો, ટલે કર્મના લેશો રે. તાપેં૦-૩
પાયચ્છિત વિનય વેયાવચ્ચ, સજ્ઝાયો વરઝાણ રે;
કાઉસગ્ગ કીજેં જેણેં ભવિ જન, તસ તપ મુક્તિ નિદાન રે. તા૦-૪

Jain Education International　　For Private & Personal Use Only　　www.jainelibrary.org

અથ નવમી ધર્મ ભાવના

ઢાળ અગીયારમી

(૩૬)

રાગ કેદારો ગોડી.

ધર્મથી જીવને જય હોયે, ધર્મથી સવિ દુઃખ નાશ રે;
રોગને શોક ભય ઉપશમે, ધર્મથી અમર ઘરે વાસ રે. ધર્મ૦–૧
દુર્ગતિ પાતથી જીવને, ધર્મ વિણ નવિ ધરે કોઈ રે;
વાંછિત દિયે સુરતરૂ પરે, દાન તપ શીલથી જોઇ રે. ધર્મ૦–૨
ધર્મ વર સાધુ શ્રાવક તણો, આદર્યો ભાવ શું જેહ રે;
સર્વ સુખ સર્વ મંગલ તણું, આદર્યું કારણ તેહ રે. ધર્મ૦–૩

અથ દશમી દાન ભાવના

ઢાળ બારમી

(૩૭)

રાગ રામગીરી.

જે નરા સાધુ આધાર વર દાયકા,
તે નરા ધન્ય જગ વિબુધ ગાયા;
જે છતે યોગીવર સાધુને નવિ દિયે,
તે કાસ કુસુમ પરે ફોક જાયા. જે૦ ૧
નિર્મલો મુક્તિનો માર્ગ જિનશાસને,
સાધુ વિણ દાન વિણ ક્ષણ ન ચાલે;
પામતો મનુજ જો સાધુને નવિ દિયે,
સો કરો **કપિલા** દાસી હવાલે. જે૦ ૨

Jain Education International For Private & Personal Use Only www.jainelibrary.org

અકલનું હાટ નર મુક્તિની વાટ નર,
નાટ તું મ કર તપ પુણ્ય કેરો;
કર્મનો કાટ ઉતારી નરભવ લહી,
ઘાટ મમ ખોલ ભવ વારિ કેરો. જે૦ ૩

જ્ઞાન વિજ્ઞાન આચારપદ નરભવો, પામિયો પૂર્વભવ પુણ્ય યોગે;
પુણ્ય વિણ પશુ ભવે જીવ પરવશ પડ્યો,
શસ્ત્ર શું મારિયેાં અધમ લોગે. જે૦ ૪

જીવ તેં નર ભવેં અશુભ ભવેં પશુ પણે,
જીવતાં જીવની કોડિ મારી;
પુણ્ય વિણ પશુ ભવેં રાસભા દુખેં રડે,
મલ ભખે પૂંઠે વલી ગુણી ધારી. જે૦ ૫

જીવહિંસાદિ સવિ પાપ એ જીવડે,
પાપીયેં આદર્યાં જીવ સાટે;
ખાટકી હાટ તે વિવિધ પરેં કાટિયેં,
અગ્નિમાં દાટિયેં પાપ માટે. જે૦ ૬

પુણ્યથી દૈવે તુઝ દેહ રૂડો ઘડ્યો,
આણીયો જૈન કુલ પુણ્ય કાજે;
ધર્મ નર જન્મ જો જીવ હારીશ તું;
ઘસીસ શિશ નિજ હાથડા અશુભ રાજે. જે૦ ૭

દાન તપ શીલ સંયમ દયા ધર્મથી,
સર્વ સુખ ઋદ્ધિ જો તું વિચારી;
સર્વ શુભ યોગ હારીશ જો તું પછેં,
ઘસીસ જિમ હાથ હાર્યો જુઆરી. જે૦ ૮

Jain Education International　For Private & Personal Use Only　www.jainelibrary.org

જિસીઅ ગણિકા તણી ખાટ સાધારણી,
તિસિઅ મિથ્યામતિ જગેં ન રૂડી;
ત્યજિઅ હિંસા કુધર્માદિ સવિ પાપ તું,
વિશ્વમાં મોકલે કીર્તિ રૂડી. જે૦ ૯
પાટ મમ રાખજે પાપ આચારનો,
ફાટ મમ પાડજે ધર્મ વાટે;
જાટ પરેં અણુ વિમાસ્યું કિશું મમ કરે.
ખોટ મમ પાડજે ધર્મ હાટે. જે૦ ૧૦
જો તુઝ સુખ ગમે સર્વ દુઃખ નવિ ગમે,
વિષય સોવીર રસ ત્યજિય ખાટો;
પાઠાંતર–વિષય સોવીર ત્યજિય ગાઢો;
આત્મ અધ્યાત્મ વર ધ્યાનકુંજે રમી,
ધર્મ વર ભાવના અમૃત ચાટો. જે૦ ૧૧

અથ અગિયારમી શમરસ ભાવના

ઢાળ તેરમી

(૩૯)

રાગ વૈરાડી

ભવિક જીવ પૂછે નિજ ગુરૂને, અશુભ કર્મ કિમ કાટે;
શ્રમણધર્મે નિઃસંગી જીવો, જો સમતારસ ચાટે રે.
ભવિકા શમરસ અમૃત ચાટો.–૧
કુવ્યસન મૂકો મનનો આંટો, સદોષ પિંડે મ ભરો ઠાઠો;
પર સુખ દેખી મમ વાટો રે, ભવિકા૦ એ આંકણી.

Jain Education International For Private & Personal Use Only www.jainelibrary.org

વિંધ્યો જીવ કર્મ વિષ કાંટે, પીડચો ચાર ગતિ ફાંટે;
શુભધ્યાને દેતાં દઢ પાટે, કર્મ ગુંબડું ફાટે રે. ભ૦ શ૦ ૨
પાપ પિંડ સબ મંસ ત્યજે જો, જો કષાય મદ દાટે;
નિખિલ પાપ નિઃસંગી જીવો,રહે તો સમ દુઃખ કાટે રે. ભ૦ શ૦ ૩
જનના સુખ શુભ ધ્યાન સુલેશ્યા, દુકાલ મૂસો કાટે;
દાન પુણ્ય જનનાં સબ તેણે, વાદલ પરે સબ ફાટે રે. ભ૦ શ૦ ૪
રોગ શમે જેમ અમૃત છાંટે, હૃદય પડે નવિ આંટે;
ધર્મ કરંતાં ભવિક જીવનેં, શિવ સુખ આવે આંટે રે. ભ૦ શ૦ ૫
ગુણ વિણ કિમ શિવ ગિરિવર ચઢિયેં, હીણ પુણ્ય જન રાંટે;
બેસે જો જિન ગુણમણિ સાટે, તો સબ ભવ દુઃખ કાટેરે. ભ૦ શ૦ ૬

અથ બારમી લોક ભાવના
ઢાળ ચૌદમી

(૩૯)

રાગ પરજીયો

જ્ઞાન નયન માંહે ત્રિભુવન રૂપેં. જેણેં જિન દીઠો લોગો;
નીંધણીઆતો ષટ દ્રવ્યરૂપો, પ્રણમો તસ જિન ચોગો. ૧
મુનિવર ધ્યાવો અઢિયદ્વીપ નર લોગો. એ આંકણી.
જિહાં જિન મુનિવર સિદ્ધ અનંતા, તિહાં નહીં જ્ઞાન વિયોગો.
મુનિવર૦ ૨
આપેં સીદ્ધો કેાણેં ન કીધો, જસ નહીં આદિ અંતો;
લીધો કેણ ન જાયે ભુજ બલેં, ભરિયો જંતુ અનંતો. મુનિ૦ ૩
અનેક પર્યાય પરિવર્ત્તન, અનંત પરમાણું સ્કંધે;
જેમ દીસે તેમ અકલ અરૂપી, પંચદ્રવ્ય અનુસંધે. મુનિ૦ ૪

Jain Education International　For Private & Personal Use Only　www.jainelibrary.org

અચલપણે ચલનં પ્રતિ કારણ, ધર્માસ્તિકાય પ્રદેશો,
સ્થિર હેતુ અધર્માસ્તિકાયથી, લોકાકાશ અતિ દેશો. મુનિ૦ ૫
મધ્યે એક રજ્જુ ત્રસ નાડી, ચઉદશ રજ્જુ પ્રમાણો;
અનંત અલોકીં ગોટિં વીંટયો, મસ્તકી સિદ્ધ અહિઠાણો.
મુનિ૦ ૬
અધો લોક છત્રાસન સમ વાડી, ત્રીછો ઝલ્લરી જાણો.
ઉર્દ્ધલોક મૃદંગ સમાણો, ધ્યાન **સકલ** મુનિ આણો. મુનિ૦ ૭

ઈતિ મહામહોપાધ્યાય શ્રી**સકલચંદ્ર**
ગણિ વિરચિત બાર ભાવનાની
સજ્ઝાય સમાપ્ત.

Jain Education International For Private & Personal Use Only www.jainelibrary.org

શ્રી જિનહર્ષસૂરિ કૃત

શ્રી અવંતિસુકુમારની તેર ઢાળની સજ્ઝાય

દોહા

પાસ જિનેસર સેવીયે, ત્રેવીશમો જિનરાય;
વિઘ્ન નિવારણ સુખકરણ, નામે નવનિધિ થાય. ૧
ગુણ ગાઉ ખંતે કરી, **અવંતિસુકુમાર**
કાન દેઈને સાંભળો, જેમ હોય મંગળમાળ. ૨

ઢાળ પહેલી

(૪૦)

મુનિવર **આર્યસુહસ્તિ**રે, કિણહિક અવસરે;
નયરી ઉજ્જયણી સમોસર્યા એ.–૧
ચરણ કરણ વ્રત ધાર રે, ગુણમણિ આગરૂ;
બહુ પરિવારે પરિવર્યા એ.–૨
વન વાડી આરામ રે, લેઈ તિહાં રહ્યા;
દોય મુનિ નગરી પાઠવીયા એ.–૩
થાનક માગણ કાજ રે, મુનિવર મલપતા;
ભદ્રાને ઘેર આવીયા એ.–૪
શેઠાણી કહે તામ રે, શિષ્ય તુમે કેહના;
શા કાજે આવ્યાં ઇહાં એ.–૫

Jain Education International For Private & Personal Use Only www.jainelibrary.org

આર્યસુહસ્તિના શિષ્ય રે, અમે છીએ શ્રાવિકા;
ઉદ્યાને ગુરૂ છે તિહાં એ.–૬
માગું છું તુમ પાસ રે, રહેવા સ્થાનક;
પ્રાશુક અમને દીજીયે એ.–૭
વાહન શાળ વિશાળ રે, આપી ભાવશું;
આવી ઈહાં રહીજીએ એ.–૮
સપરિવાર સુવિચાર રે, આચારજ તિહાં;
આવી સુખે રહે સદા એ.–૯
નલિનીગુલ્મ અધ્યયન રે, પહેલી નિશા સમે;
ભણે આચારજ એકદા એ.–૧૦
ભદ્રા સુત ગુણવંત રે, સુખી સુરોપમ;
રૂપવંત રળીયામણો એ.–૧૧
અવંતિસુકુમાર રે, સાતમી ભૂમિકા;
પામ્યો સુખ વિલસે ઘણું એ.–૧૨
નિરૂપમ નારી બત્રીશ રે, રૂપે અપચ્છરા;
શશિવયણી મૃગલોચની એ.–૧૩
કહે **જિનહર્ષ** વિનોદ રે, પરમ પ્રમોદશું,
લીલા લાડે અતિ ઘણી એ.–૧૪

દોહા

પ્રથમ નિશા સમયે મુનિ, કરી પડિક્કમણું સાર;
આલોયણ આલોચતાં, કુમર સુણ્યો તેણિ વાર.–૧
રાગ રંગે ભીનો રહે, અવર નહીં કોઈ કાજ;
લેવો દેવો માતા વશું, કુમર વડો શિરતાજ.–૨

Jain Education International For Private & Personal Use Only www.jainelibrary.org

ઢાળ બીજી

(૪૧)

મધુર સ્વરે મુનિવર કહે, હોજી સૂત્ર તણી સજ્ઝાય;
શ્રવણે સુ પરે સાંભળી, હોજી આવી કુમરને દાય.
અવંતિસુકુમાર સુણી ચિત્ત લાય.–૧

વિષય પ્રમાદ તજી કરી, હોજી તન મન વચન લગાય;
એ સુખ મેં કિહાં અનુભવ્યાં, હોજી જે કહે મુનિવર રાય.
અવંતિ૦–૨

કુમર કરી એમ શોચના, હોજી બેઠો ધ્યાન લગાય;
હૃદયમાંહી વિચારતાં, રોમ રોમ ઉલ્લસિત થાય.
અવંતિ૦–૩

ઈમ ચિંતવતાં ઉપન્યું, હોજી જાતિસમરણજ્ઞાન;
આવ્યો તિહાં ઉતાવળો, હોજી ધરતો મન શુભ ધ્યાન.
અવંતિ૦–૪

ગુરૂનાં ચરણકમળ નમી, હોજી બેઠો મનને કોડ;
ભગવંત **ભદ્રા** સુત અછું, હોજી પૂછું બે કર જોડ.
અવંતિ૦–૫

નલિનીગુલ્મ વિમાનનાં, હોજી તુમ સુખ જાણો કેમ;
સૂરિ કહે જિનવચનથી, હોજી અમે જાણું છૂં એમ.
અવંતિ૦–૬

પૂરવ ભવે હું ઉપન્યો, હોજી **નલિનીગુલ્મ** વિમાન;
તે સુખ મુજને સાંભર્યું, હોજી જાતિસમરણજ્ઞાન.
અવંતિ૦–૭

Jain Education International For Private & Personal Use Only www.jainelibrary.org

તે સુખ કહો કેમ પામીયે, હોજી કેમ લહીયે તે ઠામ;
કૃપા કરી મુજને કહો, હોજી માહરે તેહ શું કામ.
અવંતિ૦–૮

એ સુખ મુજને નવિ ગમે, હોજી અપૂરવ સરસ વિમાન;
ક્ષારોદધિ જળ કિમ ગમે, હોજી જેણે કીધો પય પાન.
અવંતિ૦–૯

એટલા દિન હું જાણતો, હોજી મેં સુખ લહ્યાં શ્રીકાર;
મુજ સરીખો જગ કો નહીં, હોજી સુખીયો ઇણે સંસાર.
અવંતિ૦–૧૦

હવે મેં જાણ્યાં કારમાં, હોજી એ સુખ ફળ કિંપાક;
કહે **જિનહર્ષ** હવે કહો, હોજી કિમ પામું તે નાક.
અવંતિ૦–૧૧

દોહા

એ સંસાર અસાર છે, સાચો સ્વર્ગનો દ્વાર;
તીન જ્ઞાન ઘટમેં વસે, સુખ તણો નહીં પાર. ૧
રયણ મોતી તિહાં ઝળહળે, કૃષ્ણાગર ધમકાર;
તાલ મૃદંગ દુંદુભિ તણા, નાટકનો નહીં પાર. ૨

ઢાળ ત્રીજી

(૪૨)

સંયમથી સુખ પામીયે, જાણો તુમે નિરધાર; કુમરજી.
સુર સુખનું કહે કિશું, લહીયે શિવ સુખ સાર. કુમરજી.
સંયમથી૦–૧

Jain Education International For Private & Personal Use Only www.jainelibrary.org

નર સુર સુખ એણે જીવડે, પામ્યાં અનંતી વાર; કુમરજી.
નરપતિ સુરપતિ એ થયો, ન લહી તૃપ્તિ લગાર. કુમરજી.
સંયમથી૦–૨

કુણ લિંબોળી પ્રિય કરે, પરિહરી મીઠી દ્રાખ; સુગુરૂજી.
નલિનીગુલ્મ વિમાનનો, મુજને છે અભિલાષ. સુગુરૂજી.
સંયમથી૦–૩

તે ભણી મુજ શું કરી મયા, દ્યો ગુરૂજી ચારિત્ર; સુગુરૂજી.
ઢીલ કિશી હવે કીજીયે, લીજીયે વ્રત સુપવિત્ર. સુગુરૂજી.
સંયમ૦–૪

શ્રી આચારજ એમ કહે, હજીય અછે તું બાળ; કુમરજી.
તું **ભદ્રાનો** લાડણો, કેળિ ગર્ભ સુકુમાર. કુમરજી.
સંયમ૦–૫

દીક્ષા દુષ્કર પાળવી, પંચ મહાવ્રત ભાર; કુમરજી.
માથે મેરૂ ઉપાડવો, તરવો જળધિ અપાર. કુમરજી.
સંયમ૦–૬

મીણ તણે દાંતે કરી, લોહ ચણા કુણ ખાય; કુમરજી.
અગ્નિ સ્પર્શ કોણ સહી શકે, દુક્કર વ્રત નિરમાય. કુમરજી.
સંયમ૦–૭

કુમર કહે પ્રભુ સાંભળો, દુઃખ વિણ સુખ કિમ થાય; સુગુરૂજી.
અલ્પ દુઃખે બહુ સુખ હુવે, તે તો દુઃખ ન ગણાય. સુગુરૂજી.
સંયમ૦–૮

તપ કરવો અતિ દોહિલો, સહેવા પરિસહ ઘોર; કુમરજી.
કહે **જિનહર્ષ** સુભટ થઇ, હણવાં કર્મ કઠોર. કુમરજી.
સંયમ૦–૯

Jain Education International　For Private & Personal Use Only　www.jainelibrary.org

દોહા

કુમર કહે મુનિરાયને, વંદું બે કર જોડ;
શૂરા નરનેં સેાહલું, ઝૂઝે રણમાં દોડ. —૧
તે માટે મુજ દીજીએ, સંયમ ભાર અપાર;
કર્મ ખપાવું સદગુરૂ, પામું ભવજળ પાર —૨

ઢાળ ચેાથી

(૪૩)

કર જોડી આગળ રહી રે, કુમર કહે એમ વાણ;
શૂરાને શું દોહિલું, જે આગમે નિજ પ્રાણ. મુનિસર,
માહરે વ્રત શું કાજ.
મુજને દીઠાં નવિ ગમે રે, ઋદ્ધિ રમણી એ રાજ.મુનિસર૦-૧
સાચાં કરી જાણ્યાં હતાં રે, કાચાં સહુ સુખ એહ;
જ્ઞાન નયણ પ્રગટચાં હવે રે, હવે હું છંડીશ તેહ.
મુનિસર૦—૨
દુક્કર વ્રત ચિર પાળવાં રે, તે તેા મેં ન ખમાય;
વ્રત લેઈ અણસણ આદરૂં રે, કષ્ટ અલ્પ જેમ થાય.
મુનિસર૦—૩
જો વ્રત લીયે સુગુરૂ કહે રે, તેા સાંભળ મહાભાગ;
ઘેર જઇ નિજ પરિવારની રે, તું તેા અનુમતિ માગ.
મુનિસર૦—૪
ઘેર આવી માતા ભણી રે, **અવંતિસુકુમાર;**
કેામળ વચણે વીનવે રે, ચરણે લગાડી ભાળ.
માતાજી, માહરે વ્રત શું કામ—૫
અનુમતિ દ્યો વ્રત આદરૂં રે, **આર્યસુહસ્તિ** ગુરૂપાસ;

Jain Education International For Private & Personal Use Only www.jainelibrary.org

નિજ નરભવ સફળો કરૂં રે, પૂરો માહરી આશ. માતાજી. ૬
મૂરખ નર જાણે નહીં રે, ક્ષણ લાખેણી જાય;
કાળ ઓચિંતો આવશે રે, શરણ ન કોઈ થાય. માતાજી. ૭
જેમ પંખી પંજર પડ્યો રે, વેઠે દુઃખ નિશદીશ;
માયા પંજરમાં પડ્યો રે, તેમ હું વિશવાવીશ. માતાજી. ૮
એ બંધન મુજને નવિ ગમે રે, દીઠાં પણ ન સુહાય;
કહે **જિનહર્ષ** અંગજ ભણી રે, સુખીયો કર મોરી માય. મા. ૯

દોહા

મા કાયા અસાશ્વતી, સંધ્યા જેહવો વાન;
અનુમતિ આપો માતજી, પામું અમર વિમાન. –૧
કેનાં છોરૂં કેનાં વાછરૂં, કેહનાં માય ને બાપ;
પ્રાણી જાશે એકલો, સાથે પુણ્ય ને પાપ. –૨

ઢાળ પાંચમી
(૪૪)

માય કહે વત્સ સાંભળો, વાત સુણાવી એસી રે;
સો વાતે એક વાતડી, અનુમતિ કોઈ ન દેસી રે. માય૦–૧
વ્રત શ્યું તું છો નાનડા, એ વાત પ્રકાશી રે;
ઘર જાએ જિણ વાતથી, તે કિમ કીજે હાંસી રે. માય૦–૨
કેણે ધૂતારે ભોળવ્યો, કે કેણે ભૂરકી નાંખી રે;
બોલે અવળા બોલડા, દીસે છબી મુખ ઝાંખી રે. માય૦–૩
તું નિશદીન સુખમાં રહ્યો, બીજી વાત ન જાણી રે;
ચારિત્ર છે વત્સ દોહિલું, દુઃખ લેવું છે તાણી રે. માય૦–૪
ભૂખ તૃષા ન ખમી શકે; પાણી વિણ પળ ન જાય રે;
અરસ નિરસ જળ ભોજને, બાળવી છે નિજ કાય રે. માય૦–૫

Jain Education International For Private & Personal Use Only www.jainelibrary.org

ઈહાં તો કોમળ રેશમી, સૂવું સેજ તળાઈ રે;
ડાભ સંથારો પાથરી, ભૂંયે સૂવું છે ભાઈ રે. માય૦-૬
આછાં પહેરણ પહેરવાં, વાઘા દિન દિન નવલા રે;
તિહાં તો મેલાં કપડાં, ઓઢવાં છે નિત્ય પહેલાં રે. માય૦-૭
માથે લોચ કરાવવો, રહેવું મલિન સદાઈ રે;
તપ કરવા અતિ આકરા, ધરવી મમતા ન કાંઇ રે. માય૦-૮
કઠિણ હોવે તે એ સહે, તે દુઃખ તેં ન ખમાય રે;
કહે **જિનહર્ષ** ન કીજીયે; જિણ વાતે દુઃખ થાય રે. માય૦-૯

દોહા

કુમર કહે **જનની** સુણો, મુનિ ચક્રી બળદેવ;
સંયમથી સુખ પામીયા, તે સુણજો સુખ હેવ. ૧
અર્જુનમાળી ઉદ્ધર્યો, **દઢપ્રહારી** સોય;
પરદેશી વળી **રોહિણો**, માત સુણાવું તોય. ૨
સમદૃષ્ટિ હુએ સમકિતી, સંયમ સુર સુખ લીન;
કેઇ તર્યા વળી તારશે, મુજ મન હુઓ પ્રવીન. ૩
એકજ અંગજ માહરે, તું પણ આદરે એમ;
કિમ આપું હું અનુમતિ, સ્નેહ તુટે કહો કેમ. ૪

ઢાળ છઠ્ઠી

(૪૫)

હવે કુમર ઇશ્યું મન ચિંતવે, મુજને કોઈ ન આપે શિક્ષા રે;
જો જાઉં છું વિણ અનુમતે, તો ગુરૂ પણ ન દીયે દીક્ષા રે. હવે૦ ૧
નિજ હાથે કેશ લોચન કીયો, ભલો વેષ મુનિનો લીધો રે;
ગૃહવાસ તજ્યો સંયમ ભજ્યો, નિજ મન માન્યો તેમ કીધો રે. હવે૦ ૨

Jain Education International For Private & Personal Use Only www.jainelibrary.org

ભદ્રા દેખી મન ચિંતવે, એ તો વેષ લેઈને બેઠો રે;
એહને રાખ્યાં હવે શું હોવે,જમીયે મીઠા ભણી એંઠો રે. હવે૦ ૩
વત્સ સાંભળ તેં એ શું કીયો, મુજ આશાલતા ઉન્મૂળી રે;
તુજ મુખ દેખી સુખ પામતી,દેઈ જાય છે દુઃખની શૂળી રે.હવે૦ ૪
તુજ નારી બત્રીશે બાપડી, અબળા જોબનવંતી રે;
કુળવંતી રહેતી નિશદિને, તુજ મુખ સામું નિરખંતી રે. હવે૦ ૫
રંગે રહેતી તાહરે મન ઉપરે, તુજ વચણ કદિનવિ લોપ્યો રે;
અવગુણ પાખેએ નારી શું, કહેને શા માટે કોપ્યો રે. હવે૦ ૬
એ દુઃખ ખમ્યું જાશે નહીં, પણ જોર નહીં તુજ કેડે રે;
જિનહર્ષ ભદ્રા નારી મળી, આંખડીયે આંસુ રેડે રે. હવે૦ ૭

દોહા

બત્રીશે નારી મિલી, કહે પિયુને સુવિચાર;
વય લઘુતા રૂપે ભલા, શો સંયમનો ભાર.–૧
વ્રત છે કરવત સારીખાં, મન છે પવન સમાન,
બાવીશે પરિસહ સહે, વચન અમારો માન.–૨
મયગળ દંત જે નીકળ્યા, તે કિમ પાછા જાય;
કરમ સુભટ દૂરે કરી, પહોંચવું શિવપુર ઠાય.–૩

ઢાળ સાતમી

(૪૬)

અનુમતિ દીધી માયે રોવતાં, તુજને થાઓ કોડ કલ્યાણ રે;
સફળ થાઓ તુજ આશડી, સંયમ ચડજો સુપ્રમાણ રે.
અનુમતિ૦–૧

Jain Education International For Private & Personal Use Only www.jainelibrary.org

કુમર તણાં વાંછિત ફળ્યાં, હરખ્યો નિજ ચિત્ત મોઝારરે;
આવ્યો ગુરૂ પાસે ઉમહ્યો, સાથે પરિવાર અપાર રે.
અનુમતિ૦—૨

સદ્દગુરૂનાં ચરણ કમળ નમી, ભાંખે કરજોડી કુમારો રે;
પ્રવહણ સમ ગુરૂ મુજ ભણી, સંસાર સમુદ્રથી તારો રે.
અનુમતિ૦—૩

આચારજે ઉચ્ચરાવીયાં, વ્રત પંચ વિધે સહુ સાખે રે;
ધન ધન એવાં સુખ જેણે તજ્યાં, નરનારી મળી એમ ભાખે રે.
અનુમતિ૦—૪

ભદ્રા કહે આચારજ ભણી, તુમને કહું છું કર જોડ રે;
જાળવજો એને રૂડી પરે, મુજ કાળજડાંની કોર રે.
અનુમતિ૦—૫

તપ કરતાં એને વારજો, ભૂખ્યાની કરજો સારો રે;
જન્મારે દુઃખ જાણ્યું નથી, અહમિંદ્ર તણો અવતારો રે.
અનુમતિ૦—૬

માહરે આથી પોથી એ હતી, દીધી છે તુમ ચે હાથ રે;
હવે જિમ જાણો તિમ જાણજો, વહાલી મહારી એ આથ રે.
અનુમતિ૦—૭

સાંભળ સુત જો વ્રત આદર્યું, તો પાળજે નિરતિચાર રે;
દૂષણ મ લગાડીશ વ્રત ભણી, તો પામીશ ભવનો પાર રે.
અનુમતિ૦—૮

એમ કહી **ભદ્રા** પાછી વળી, દુઃખણી વહુઅરો લેઈ સાથ રે;
જિનહર્ષ અલ્પ જળ માછલી, ઘેર આવી થઈ છે અનાથ રે.
અનુમતિ૦—૯

Jain Education International For Private & Personal Use Only www.jainelibrary.org

દોહા

ઘેર આવી સાસુ વહુ, મન માન્યો ઉદાસ;
દીપક વિણ મંદિર કીશો, પિયુ વિણ સ્રીની રાશ.—૧
પિયુ વિણ પલક ન રહી શકું, સેજ લાગે મુજ ખાય;
પત્થર પડે ભુજંગકેાં, તડફ તડફ જીવ જાય.—૨

ઢાળ આઠમી

(૪૭)

સદગુરૂજી હો કહું તુમને કરજોડ, ચિર ચારિત્ર પળે નહીં;સદગુ૦
તપ કિરિયા નવિ થાય, કર્મ ખપે જેહથી સહી. સદગુરૂજી હો૦–૧
તુમચી અનુમતિ થાય, તો હું અણસણ આદરૂં; સદગુરૂજી હો;
થેાડા કાળ મોઝાર, કષ્ટ કરી શિવ પદ વરૂં. સદગુરૂજી હો૦–૨
મુનિવરજી હો, જેમ સુખ થાયે તુમ, તેમ કરો દેવાણુપિયા; મુનિ૦
ગુરૂને ચરણે લાગી, સહુ શું ખામણડાં કીયાં. મુનિવરજી હો૦ ૩
આવ્યો જિહાં સમશાન, બળે મૃતક વન્હિ ધગધગે. મુનિ૦
બિહામણો વિકરાળ, દેખંતાં મન ઊભગે. મુનિવરજી હો૦ ૪
પિતૃવન ઇણે નામે, દીસે યમ વન સારીખો. મુનિ૦
કાંટાળાં તિહાં રૂખ, ક્રૂર કંથેરી સારીખો. મુનિવરજી હો૦–૫
આવ્યો તિણ વન માંહે, તિહાં આવી અણસણ કર્યું; મુનિ૦
કાંટા વીંધાણા પાય, તતક્ષણ લોહી જરહર્યું. મુનિવરજી હો૦ ૬
પગ પીંડી પરનાળ, લોહી પાવસ ઉન્નહ્યો; મુનિ૦
સોભાગી સુકુમાર, કઠિણ પરિસહ આદર્યો. મુનિવરજી હો.૦ ૭
શક્રસ્તવ તિણિ વાર, કીધો અરિહંત સિદ્ધને; મુનિ૦
ધર્માચારજ ધ્યાન, ધર્યું જિનહર્ષ ભલે મને. મુનિવરજી હો૦ ૮

Jain Education International For Private & Personal Use Only www.jainelibrary.org

દોહા

વંદન આવી ગોરડી, પ્રાતઃસમય ગુરૂ પાસ;
કરજોડી મુખથી વદે, નાહ ન દીસે તાસ.—૧
મુનિ કહે અનુમતિ લહી, કાઉસગ રહ્યો સમશાન;
પણ ઈચ્છા ઘર પામીયો, પહોંત્યો દેવ વિમાન.—૨

ઢાળ નવમી

(૪૮)

તિણ અવસર એક આવી જંબુકીરે, સાથે લેઈ પોતાનાં બાળ રે;
ભક્ષ કરવાને દશ દિશે ફિરેરે, અવળી સવળી દેતી ફાળરે. તિણ૦—૧
ચરણ રૂધિરની આવી વાસનારે, બાળ સહિત આવી વનમાંહરે;
પૂરવ વૈર સંભાળી શોધતીરે, ખાવા લાગી પગશું સાહિરે. તિણ૦ ૨
ચટચટ ચૂંટે દાંતે ચામડી રે, ગટગટ ખાયે લોહી માંસરે;
ભટભટ ચર્મ તણાં ભરેરે, ત્રટત્રટ ત્રોડે નાડી નસરે. તિણ૦—૩
પ્રથમ પ્રહરે તે જંબુક જંબુકીરે, એક ચરણનું ભક્ષણ કીધરે;
તો પણ તે વેદનાયે કંપ્યો નહીં રે, બીજે પ્રહરે બીજો પગ લીધરે. તિણ૦—૪
ખાયે પિંડી સાથળ તોડીને રે, પણ તે ન કરે તલ ભર રીવરે;
કાયા માટી ભાંડ અશાશ્વતીરે, તૃપ્ત થાઓ એહથી જીવરે. તિણ૦—૫
ત્રીજે પ્રહરે પેટ વિદારીયું રે, જાણે કર્મ વિદાર્યાં એણ રે;
ચોથે પ્રહરે પ્રાણ તજી કરીરે, **નલિનીગુલ્મ** લહ્યાં સુખ તેણ રે. તિણ૦—૬
સુર વંદીને તાસ શરીરનો રે, મહિમા કરે અનેક પ્રકાર રે;
કહે **જિનહર્ષ** તેણે અવસર મળી રે, વંદન આવી સઘળી નારરે. તિણ૦—૭

Jain Education International For Private & Personal Use Only www.jainelibrary.org

દોહા

ગોરી સવિ ઝાંખી થઈ, આવી નગરી મોઝાર;
મુખ કરમાણું માલતી, સાસુ દેખે તેણિ વાર. —૧
કુળમાં કોળાહળ થયો, મંદિર ખાવા ધાય;
તન ભોગી જોગી હુઓ, કરમ કરે તે થાય. —૨

ઢાળ દશમી

(૪૯)

વાંદી પૂછે ગુરૂ ભણી, અમચો દીસે નહીં ભરતાર; પૂજ્યજી.
કિહાં ગયો મુનિ તે કહો, ઉપયોગે કહે તેણિ વાર. કામિની૦—૧
આવ્યા હતા પહોત્યા તિહાં, દુઃખ પામી મરણ સુણેય; કામિની૦
હા હા કરી ધરણી ઢળી, આંસુડાં છૂટયાં નયણેય. કામિની૦—૨
હીયડું પીટે હાથશું, ઉખાડે શિરના કેશ; કામિની૦
વિલપે પિયુ વિણ પદમણી, સસનેહી પામે કલેશ. કામિની૦—૩
દિલાસો અમ દિલમાં હતો, વ્રતધારી હતો ભરતાર; પૂજ્યજી.
એટલુંહી સુખ અમ તણું, સાંખ્યુંનહીં કિરતાર. પૂજ્યજી. વાંદી૦—૪
અમે મનમાંહે જાણતી, દેખશું દરિશણ નિત્ય; પૂજ્યજી.
ચરણકમળ નિત્યે વાંદશું, ચિંતવતી ઈણી પરે ચિત્ત. પૂજ્યજી. વાંદી૦—૫
દૈવે દીધ રંડા પણું, હવે અમે થયાં અનાથ; પૂજ્યજી.
મનનાં દુઃખ કહીયે કેહને, અમચા પડ્યા ભૂંઈ હાથ. પૂજ્યજી. વાંદી૦—૬
શું કહીએ કરીએ કિશ્યું, અમને હૂઓ સંતાપ; પૂજ્યજી.
દુઃખ કહીએ કેહને હવે, અમચાં પૂરણ પાપ. પૂજ્યજી. વાંદી૦—૭

Jain Education International　For Private & Personal Use Only　www.jainelibrary.org

ઊભી પસ્તાવો કરે, નાંખતી મૂખ નિશ્વાસ; કામિની૦
કહે **જિનહર્ષ** ઘરે ગઇ, બત્રીશે થઈ નિરાશ. કામિની૦
વાંદી૦–૮

દોહા

ઇણિ પરે ઝૂરે ગોરડી, તિમ ઝૂરે વળી માય;
મોહ તણી ગતિ વંકડી, જેહથી દુર્ગતિ થાય.–૧
જિમ જિમ પિયુ ગુણ સાંભરે, તિમ તિમ હૃદય મોઝાર;
દુઃખ વિરહે સુખ હોય કિહાં, નિષ્ઠુર થયો કિરતાર.–૨

ઢાળ અગીયારમી

(૫૦)

દુઃખ ભર બત્રીશે રોવતી રે, ગદ ગદ બોલે વચન;
પરલોકે પહોંત્યા સહી રે, સાસુ તુમ પુત્ર રતન.
દેજો મુજને મુજરો રે, અરે સાસુના જાયા;
અરે નણદીના વીરા, અરે અમૂલક હીરા;
અરે મોહનગારા, અરે પ્રીતમ પ્યારા.દેજો મુજનેમુજરોરે.
એ આંકણી૦–૧

ભદ્રા સુણી દુખણી થઇ રે, પુત્ર મરણની વાત;
ચાર પહોર દુઃખ નિર્ગમી રે, પહોતી તિણે વન પરભાત.
દેજો૦–૨

કંથેરી વન ઢુંઢતાં રે, પુત્ર કલેવર દીઠ;
નારી માય રોઈ પડી રે, નયણે જળધારા નીઠ. દેજો૦–૩
હીયડા ફાટે કાં નહીં રે, જીવી કાંઈ કરેશ;
અંતરજામી વાલહો રે, તે તો પહોંત્યો પરદેશ. દેજો૦–૪

Jain Education International For Private & Personal Use Only www.jainelibrary.org

હીયડા તું નિઠુર થયું રે, પહાણ જડયું કે લોહ;
પ્રીટ પાપી ફાટયું નહીં રે, વહાલા તણે વિછોહ. દેજો૦–૫
હીયડું હણું કટારીયે રે, ભુંજું અંગારે દેહ;
સાંભળતાં ફાટયું નહીં રે, ખોટો તાહરો નેહ. દેજો૦–૬
ઇણી પરે ઝૂરે ગોરડી રે, તિમહી જ ઝૂરે માય;
પિયુ પિયુ મુખથી કરી રહી રે, બપૈડા મેહ જિમ જાય. દે૦–૭
દુઃખ ભર સાયર ઉલટયો રે, છાતીમાં ન સમાય;
પ્રેતકારજ સુતનું કિયું રે, **જિનહર્ષ** હિયે અકળાય. દેજો૦–૮

દોહા

વૈરાગે મન વાળીયો, સમજાવે તે આપ;
હૈયો હટકયો હાથ કર, હવે મત કરો વિલાપ.–૧
એક નારી ઘેર રાખીને, સાસુ સહિત પરિવાર;
ગુરૂનાં ચરણ નમી કરી, લીધો સંયમ ભાર.–૨

ઢાળ બારમી

(૫૧)

ક્ષિપ્રા તટે ઊભી રડે રે, માય ચિતા બળતી જોય;
આંસુ ભીનો કંચુઓ તિહાં, રહે નિચોય નિચોય.
મોરી વહુઅર, એ શું થયું રે અકાજ; ગયો મુજ ઘરથી રાજ.
મોરી૦
હું દુઃખણી થઇ છું આજ. મોરી વહુઅર૦–૧
એ ઘર મંદિર કેહનાં રે, કેહની એ ધન રાશિ;
પુત્ર વિના સૂનાં સહુ રે, કેહી જીવિત આશ. મોરી૦–૨
દીસે સહુ એ કારમાં રે, વિણસંતાં કાંઇ વાર;
સંધ્યા રંગ તણી પરે રે, કારમો સહુ પરિવાર. મોરી૦–૩

Jain Education International For Private & Personal Use Only www.jainelibrary.org

બાજી બાજીગર તણી રે, દીસતી જેમ અમૂલ્ય;
દિવસ ચારકા પેખણા રે, અંતે ધૂળકી ધૂળ. મોરી૦-૪
માતા પિતા સુત કામિની રે, સંયોગે મળીયાં આય;
વાયે મળ્યાં જેમ વાદળાં રે, વાયે વિખરી જાય. મોરી૦-૫
સુપનમાંહે જેમ રાંકડો રે, ધન પામી હુઓ શેઠ;
જાગી નિહાળે ઠીકરૂં રે, ભાંગ્યું માથા હેઠ. મોરી૦-૬
સ્વપ્ન જેમ અશાશ્વતાં રે, સહુ દેખાય છે એહ;
કહે **જિનહર્ષ** વૈરાગીયાં રે, સાસુ વહુઅર તેહ. મોરી૦-૭

ઢાળ તેરમી

(૫૨)

ભદ્રા ઘર આવી એમ ભાખે, ગર્ભવતી ઘર રાખે રે;
અન્ય વધુ પહોંતી ગુરૂ પાસે, વ્રત અમૃત રસ ચાખે રે. ભદ્રા૦-૧
પંચ મહાવ્રત સૂધાં પાળે, દૂષણ સઘળાં ટાળે રે;
દુક્કર તપ કરી કાયા ગાળે, કળિમળ પાપ પખાળે રે. ભદ્રા૦-૨
અંતકાળે સહુ અણસણ લેઇ, તજી ઔદારિક દેહી રે;
દેવલોકનાં સુખ તે લેહી, ચારિત્રનાં ફળ એહી રે. ભદ્રા૦-૩
કેડે ગર્ભવતી સુત જાયો, દેવળ તેણે કરાયો રે,
પિતા મરણને ઠામે સુહાયો, **અવંતિપાસ** કહેવાયો રે. ભદ્રા૦-૪
પાસ જિણેસર પ્રતિમા સ્થાપી, કુમતિલતા જડ કાપી રે;
કીર્ત્તિ તેહની ત્રિભુવન વ્યાપી, સૂરજ જેમ પ્રતાપી રે. ભદ્રા૦-૫
સંવત સત્તર એકતાળીશે, શુકલ આષાઢ કહીશે રે;
વાર શનિશ્ચર આઠમ દિવસે, કીધી સજ્ઝાય જગીશે રે. ભદ્રા૦-૬
અવંતિસુકુમાર મલાવે, મધુર સ્વરે ગુણ ગાવે રે;
જિનહર્ષ દીપે વડ દાવે, **શાંતિહર્ષ** સુખ પાવે રે. ભદ્રા૦-૭

Jain Education International For Private & Personal Use Only www.jainelibrary.org

શ્રી જ્ઞાનવિમલસૂરિ કૃત
શ્રી અવંતિસુકુમારની સજ્ઝાય
(૫૩)

મનોહર માળવદેશ, તિહાં બહુ નયર નિવેશ;
આજ હો અછે રે, ઉજ્જેણી નયરી સોહતીજી.— ૧
તિહાં નિવસે **ધન** શેઠ, લચ્છી કરે જસ વેઠ;
આજ હો **ભદ્રા** રે તસ ઘરણી મનડું મોહતીજી.— ૨
પૂરવભવે ઝખ એક, રાખ્યો ધરીય વિવેક;
આજ હો પામ્યો રે તેહ પુણ્યે સોહમકલ્પમાંજી.— ૩
નલિનીગુલ્મ વિમાન, ભોગવી સુખ અભિરામ;
આજ હો તે ચવી ઉપન્યો રે **ભદ્રા** કુખેજી.— ૪
નામે **અવંતિસુકુમાર**, પુત્ર અતિ સુકુમાર;
આજ હો દીપે રે જીપે નિજ રૂપે રતિપતિજી.— ૫
રંભાને અનુકારી, પરણ્યો બત્રીશ નારી;
આજ હો ભોગી રે ભામિનીશું ભોગ જ ભોગવેજી.— ૬
નિત્ય નવલા શણગાર, સોવન જડિત સફાર;
આજ હો પહેરે રે સુંવાળાં ચીવર સામટાંજી.— ૭
નિત્ય નવલાં તંબોળ, ચંદન કેસર ઘોળ;
આજ હો ચરચેરે જસ અંગે આંગી પુટડીજી.— ૮
એક પખાળે અંગ, એક કરે નાટક ચંગ;
આજ હો એક જ રે સુંવાળી સેજ સમારતીજી.— ૯
એક બોલે મુખ આખ, મીઠી જાણે દ્રાખ;
આજ હો લાવણ્યે લટકાળા રૂડા બોલડાજી.—૧૦
એક કરે નયન કટાક્ષ, એક કરે નખરાં લાખ;
આજ હો પ્રેમે રે પનોતી પિયુ ઉચ્ચરેજી.—૧૧

Jain Education International For Private & Personal Use Only www.jainelibrary.org

એક પીરસે પકવાન્ન, એક સમારે પાન;
આજ હો પીરસે રે એક સારાં સારાં સાલણાંજી.–૧૨
એક વળી ગુંથે ફૂલ, પંચ વરણ બહુ મૂલ;
આજ હો જામે રે કેસરીએ કસ એક બાંધતીજી.–૧૩
એક કહે જીજીકાર, કરતી કામ વિકાર;
આજ હો રૂઠી રે રઢીયાળી વીણ બજાવતીજી.–૧૪
ઈત્યાદિક બહુ ભોગ, વિલસે સ્ત્રી સંયોગ;
આજ હો જાણે દોગંદુક પૃથ્વી મંડલેજી.–૧૫
એવે સમે સમતાપૂર, શ્રી **આર્યમહાગિરી** સૂર;
આજ હો આવ્યા રે ઉજ્જેણીપુરને પરિસરેજી.–૧૬
વસતિ અનુગ્રહ હેત, ચેલા ચતુર સંકેત;
આજ હો મેલે રે **ભદ્રા** ઘર સ્થાનક યાચવાજી.–૧૭
વારૂ વાહન યાળ, પોઢી વળી પટશાળ;
આજ હો આપે રે ઉતરવા કાજે સાધુનેજી.–૧૮
શિષ્ય કથન સુણી એમ, સપરિવાર ધરી પ્રેમ;
આજ હો પુણ્યે રે પટશાળે આવી ઉતર્યાજી.–૧૯
સકળ મુનિ સમુદાય, કરે પોરિસી સજ્ઝાય;
આજ હો સુણીયાં રે શ્રવણે સુખ નલિનીગુલ્મનાંજી.–૨૦
તેહ સુણી વૃતાંત, જાતિસમરણ વંત;
આજ હો ચિંતે રે ચિત્તમાંહિ એ કેમ પામીએજી.–૨૧
પૂછે ગુરૂને નેહ, કેમ લહીએ સુખ એહ;
આજ હો ભાંખે રે ગુરૂ તવ વયણ સુધારસેજી.–૨૨
ચરણથી નિશ્ચે મોક્ષ, જો પાળે નિર્દોષ;
આજ હો અથવા રે સરાગે વૈમાનિકપણુંજી.–૨૩

Jain Education International For Private & Personal Use Only www.jainelibrary.org

કહે ગુરૂને દીયેા દીખ, ગુરૂ કહે વિણુ માય શીખ;
આજ હો ન હોવે અનુમતિ વિણું સંયમ કામનાજી.—૨૪
તિહાં માતા આલાપ; સ્ત્રીના વિરહ વિલાપ;
આજ હો કહેતાં રે તે સઘળેા પાર ન પામીએજી.—૨૫
આપે પહેરે વેષ, લહી આગ્રહ સુવિશેષ;
આજ હો ધારે રે તિહાં પંચમહાવ્રત ગુરૂ કનેજી.—૨૬
નિજ કર્મ ખેરૂ થાય, દાખેા તેહ ઉપાય;
આજ હો આપે રે ઉપયેાગ ગુરૂ પરિસહ તિહાંજી.—૨૭
કંથેરી વનમાંહી, પહોતેા મન ઉત્સાહી;
આજ હો કરે રે કાઉસગ્ગ કર્મને તેાડવાજી.—૨૮
માછી ભવની નાર, કરી ભવભ્રમણ અપાર;
આજ હો તે થઈ રે શિયાલણી વાઘણની પરેજી.—૨૯
નવ પ્રસૂતિ વિકરાળ આવી વનહ વિચાલ;
આજ હો નિરખી રે તે મુનિને રીસે ધડહડેજી.—૩૦
નિશ્ચળ મને મુનિ તામ, કર્મ દહનને કામ;
આજ હેા ભૂખે ભડભડતી ચરણે ચડેજી.—૩૧
ચાર પહેાર નિશિ જોર, સહ્યો પરિસહ ઘેાર;
આજ હેા કરડી રે શિયાલણે શરીર વલુરીયુંજી.—૩૨
ધરતેા ધર્મનું ધ્યાન, નલિનીગુલ્મ વિમાન;
આજ હેા પહેાંતેા રે પનેાતેા પુણ્ય પ્રભાવથીજી.—૩૩
સુરભિ કુસુમ જળવૃષ્ટિ, સુર કરે સમકિતદૃષ્ટિ;
આજ હો મહિમા રે તે ઠામે સબળેા સાચવેજી.—૩૪
ભદ્રાને સવિ નાર, પ્રભાતે તિણ વાર;
આજ હો આવી રે ગુરૂ વાંદી પૂછે વાતડીજી.—૩૫

Jain Education International For Private & Personal Use Only www.jainelibrary.org

ગુરૂ કહે એક રાત માંહિ, સાધ્યા મનના ઉત્સાહ;
આજ હો નિસુણી રે દુઃખ વારે સંયમ આદરેજી.–૩૬
ગર્ભવતી એક પુત્ર, તેણે રાખ્યું ઘર સૂત્ર;
આર્જી હો થાયે રે મુનિ કાઉસગ્ગ ઠામે સુંદરૂજી.–૩૭
તે **મહાકાળ** પ્રાસાદ, આજ લગે જસવાદ;
આજ હો પાસ જિનેશ્વર કેરો રૂયડો તિહાંજી.–૩૮
ધનધન તે મુનિરાજ, સાધ્યા આતમ કાજ;
આજ હો વરશે રે શિવરમણી ભવને આંતરેજી.–૩૯
ધીરવિમલ કવિ શિષ્ય, લળી લળી નાંમે શીશ;
આજ હો તેહ રે **નયવિમળ** ગાવે ગુણોજી.–૪૦

શ્રી પદ્મવિજયજી કૃત

વયરકુમારની સજ્ઝાય

(૫૪)

સાંભળજો તુમે અદ્‌ભુત વાતો, **વયર**કુમર મુનિવરની રે.
ખટ મહિનાના ગુરૂ ઝોળીમાં, આપે કેલિ કરતાં રે;
ત્રણ વરસના સાધવી મુખથી, અંગ અગ્યાર ભણંતા રે. સાં૦–૧
રાજસભામાં નહિ ક્ષોભાણા, માત સુખલડી દેખી રે;
ગુરૂએ દીધો ઓઘો મુહપત્તિ, લીધા સર્વ ઉવેખી રે. સાં૦–૨
ગુરૂ સંઘાતે વિહાર કરે મુનિ, પાળે શુદ્ધ આચાર રે;
બાળપણાથી મહા ઉપયોગી, સંવેગી શિરદાર રે. સાં૦–૩
કોળાપાકને ઘેબર ભિક્ષા, દોય ઠામે નવિ લીધી રે;
ગગનગામિણી વૈક્રિયલબ્ધિ, દેવે જેહને દીધી રે. સાં૦–૪

Jain Education International For Private & Personal Use Only www.jainelibrary.org

દશ પૂરવ ભણીયા રે જે મુનિવર, **ભદ્રગુપ્ત** ગુરૂ પાસે રે;
ક્ષીરાસ્રવ પ્રમુખ જે લબ્ધિ, પરગટે જાસ પ્રકાશે રે. સાં૦–૫
કોડિ સેંકડા ધનને સંચે, કન્યા **રૂકિમણી** નામે રે;
શેઠ **ધનાવો** દીયે પણ ન લીયે, વધતે શુભ પરિણામે રે. સાં૦–૬
દેઈ ઉપદેશને **રૂકિમણી** નારી, તારી દીક્ષા આપી રે;
યુગપ્રધાન જે વિચરે જગમાં, સૂરજ તેજ પ્રકાશી રે. સાં૦–૭
સમકિત શિયળ તુંબ ધરી કરમાં,મોહસાયર કર્યો છોટો રે;
તે કેમ બુડે નર નદીમાં,એ તો મુનિવર મહોટો રે. સાં૦–૮
જેણે દુર્ભિક્ષે સંઘ લેઈને, મૂકયો નગર સુકાળ રે;
શાસનશોભા ઉન્નતિ કારણ, પુષ્પ પદ્મ વિશાળ રે. સાં૦–૯
બૌદ્ધરાયને પણ પ્રતિબોધ્યો, કિધો શાસનરાગી રે;
શાસનશોભા જયપતાકા, અંબર જઇને લાગી રે. સાં૦–૧૦
વિસર્યો સુંઠ ગાંઠીયો કાને, આવશ્યક વેળા જાણ્યો રે;
વિસરે નહિ પણ એ વિસરીઓ,આયુ અલ્પ પિછાણ્યોરે. સાં૦–૧૧
લાખ સોનઇએ હાંડી ચડે જબ, બીજે દિન સુકાળ રે
એમ સંભળાવી **વજ્રસેનને**,જાણી અણુસણ કાળ રે. સાં૦–૧૨
રથાવર્ત્તગિરિ જઈ અણુસણ કીધું, સોહમ હરિ તિહાં આવે રે;
પ્રદક્ષિણા પર્વતને દેઇને, મુનિવર વંદે ભાવે રે. સાં૦–૧૩
ધનસિંહગિરિસૂરી ઉત્તમ જેહના, એ પટધારી રે.
પદ્મવિજય કહે ગુરૂ પદપંકજ,નિત્ય નમિએ નરનારી રે. સાં૦ ૧૪

Jain Education International For Private & Personal Use Only www.jainelibrary.org

શ્રી જ્ઞાનસાગરજી કૃત

શ્રી ધન્નાજીની સજ્ઝાય

(૫૫)

શિયાળામાં શીત ઘણી રે **ધન્ના**, ઉનાળે લૂ વાય;
ચોમાસે જળ વાદળાં રે **ધન્ના**, એ દુઃખ સહ્યું ન જાય.
હું તો વારી **ધનજી** આજ નહિ સો કાલ. ૧
વનમેં તો રહેવું એકલું રે **ધન્ના** , કોણ કરે તારી સાર;
ભૂખ પરિસહ દોહલો રે **ધન્ના**, મત કર એસી વાત રે
હો **ધનજી** મત લીયો સંયમ ભાર. ૨
વનમેં તો મૃગ એકલો રે માતા, કોણ કરે ઉનકી સાર;
કરણી તો જેસી આપકી રે માતા, કોણ બેટા કુણ બાપ રે;
હો જનની, હું લેઉં સંયમ ભાર. ૩
પંચ મહાવ્રત પાળવો રે **ધન્ના**, પાંચ મેરૂ સમાન;
બાવીસ પરિસહ જિતવારે **ધન્ના**, સંયમ ખાંડાની ધાર રે.
હો ધનજી મત૦–૪
નીર વિનાની નદી કીસી રે **ધન્ના**, ચંદ વિના કિસી રાત;
પિયુ વિના કેસી કામિની રે **ધન્ના**, વદન કમળ વિલખાય રે
હો ધન૦ મત૦–૫
દીપક વિના મંદિર કિસ્યાં રે **ધન્ના**, કાન વિના કિસો રાગ;
નયણ વિના કિસ્યું નિરખવું રે **ધન્ના**, પુત્ર વિના પરિવાર રે
હો ધન૦ મત૦–૬
તું મુજ અંધા લાકડી રે **ધન્ના**, સો કોઈ ટેકો રે હોય;
જો કોઈ લાકડી તોડશે રે **ધન્ના**, અંધો હોશે ખુવાર રે.
હો ધન૦ મત૦–૭

Jain Education International For Private & Personal Use Only www.jainelibrary.org

રત્નજડિત કો પિંજરો રે માતા, તે સૂડો જાણે બંધ;
કામ ભોગ સંસારનાં રે માતા, જ્ઞાનીને મન ફંદ રે જનની.
હું લેઉં૦-૮

આયુ તો કંચન ભર્યો રે **ધન્ના**, રાઈ પરવત જેમ સાર;
મગર પચ્ચીશી અસતરી રે **ધન્ના**, કર નહિ સંયમ વાત રે.
હો ધન૦ મત૦-૯

નિત્ય ઉઠી ઘોડલે ફરતો રે **ધન્ના**, નિત્ય ઉઠી બાગમાં જાય;
એસી ખુબી પરમાણે રે **ધન્ના**, ચામર ઢોળાયા જાય રે.
હો ધન૦ મત૦-૧૦

ચોડી પાલખીએ પોઢતો રે **ધન્ના**, નિત્ય નઈ ખુબી માણ;
એ તો બત્રીશ કામિની રે **ધન્ના**, ઊભી કરે અરદાસ રે.
હો ધન૦ મત૦-૧૧

નારચ સકારા હું ગયો રે માતા, કાને આયો રાગ;
મુનિશ્વરની વાણી સુણીરે માતા, આ સંસાર અસાર રે
જનની, હું લેઉં૦-૧૨

હાથમેં લેવો પાતરો રે **ધન્ના**, ઘેર ઘેર માગવી ભીખ;
કોઇ ગાળ જ દેઈ કાઢશે રે **ધન્ના**, કોઈ દેશે શીખ રે હો
ધન૦ મત૦-૧૩

તજ દીયાં મંદિર માળિયાં રે માતા, તજ દિયો સબ સંસાર
તજ દીની ઘરકી નારીયો રે માતા, છોડ ચલ્યો પરિવાર રે
હો જનની, હું૦-૧૪

જૂઠાં તો મંદિર માળીયાં રે માતા, જૂઠો તે સબ સંસાર;
જીવતાં ચૂંટે કાળજું રે માતા, મૂવાં નરક લેઈ જાય રે
હો જનની, હું૦-૧૫

Jain Education International For Private & Personal Use Only www.jainelibrary.org

રાત્રિભોજન છોડ દે હો **ધન્ના**, પરનારી પચ્ચખાણ;
પરધન શું દૂરે રહો રે **ધન્ના**, એહ જ સંયમ ભાર રે
હો ધન૦ મત૦–૧૬

માત પિતા વરજો નહિ રે **ધન્ના**, મત કર એસી વાત;
એહ બત્રીશે કામિનીરે **ધન્ના**, એસી દેગી શાપ રે હો
ધન૦ મત૦–૧૭

કર્મ તણાં દુઃખ મેં સહ્યાં રે માતા, કોઈ ન જાણે ભેદ;
રાગ દ્વેષ કે પૂંછડે રે માતા, વધ્યાં વૈર વિરોધ રે હો
જનની, હું૦–૧૮

સાધુપણામાં સુખ ઘણાં રે માતા, નહિ દુઃખનો લવ લેશ;
મળશે સોઈ ખાવશું રે માતા, સોઇ સાધુ ઉદ્દેશ રે હો
જનની, હું૦–૧૯

એકલો ઉઠી જાવશે રે માતા, કોઈ ન રાખણહાર;
એક જીવના કારણે રે માતા, કયું કરે એટલો વિલાપ રે
હો જનની, હું૦–૨૦

ન કોઈ **ધન્નો** મર ગયો રે માતા, ન કોઈ ગયો પરદેશ;
ઉગ્યા સોઈ અથમે રે માતા, ફુલ્યા સો કરમાય રે હો
જનની, હું૦–૨૧

કાળ ઓચીંતો મારશે રે માતા, કોણ છોડાવણ હાર,
કર્મ કાટ મુકતેં ગયા રે માતા, દેવલોક સંસાર રે હો
જનની, હું૦–૨૨

જેસી કરણી જે કરે રે માતા, તિણે તેસાં ફળ હોય;
દયા ધરમ સંયમ વિના રે માતા, શિવ સુખ પામે ન
કોય રે હો૦ હું૦–૨૩

Jain Education International For Private & Personal Use Only www.jainelibrary.org

શ્રી ધન્ના અણગારનું પંચઢાળીયું
દોહા

કર્મ રૂપ અરિ જીતવા, ધીર પુરૂષ મહાવીર;
પ્રણમું તેહના પયકમલ, એક ચિત્ત સાહસ ધીર.–૧
ગુણ **ધન્ના** અણગારના, કહેતાં મનને કોડ;
સાન્નિધ્ય કરજો શારદા, જાપે થાયે જોડ.–૨

ઢાળ પહેલી

કાકંદી નયરી કેરો, જિત શત્રુ રાય ભલેરો હો; રાય જિન ગુણ રાગી.
ભુજ બળે કરી અરિયણ જીપે, તેજે કરી દિનકર દીપે હો. રાય૦૧
તેહ નયરીમાંહે નિરાબાધ, વસે **ભદ્રા** સારથવાહી હો; સુંદર સોભાગી.
ધન સોવન બત્રીસ કોડી, કોઇ ન કરે તેહની જોડી હો. સુંદર૦–૨
તસ સુત **ધન્નો** ઈણે નામે, અનુક્રમે યૌવન વય પામે હો; સુંદર૦
એક લગને બત્રીશ સારી, પરણાવી માયે નારી હો. સુંદર૦–૩
સોવનવરણી શશિવયણી, મૃગનયણી ને મનહરણી; સુંદર૦
લહી વિલસે સુખ સંયોગ, દોગંદુકની પેરે ભોગ હો૦ સુંદર૦–૪
એહવે શ્રી જિન **મહાવીર**, વિચરંતા ગુણ ગંભીર હો; જિનજી સોભાગી.
આવ્યા કાકંદીને ઉદ્યાને, પહોંત્યા પ્રભુ નિરવદ્ય સ્થાને હો. જિન૦–૫

Jain Education International For Private & Personal Use Only www.jainelibrary.org

વનપાળકે વીનવ્યો રાય, પધાર્યા જિન સુખદાય હો; જિનજી૦
ત્રણ લોક તણા હિતકાર, ભવિજનને તારણહાર હો.
જિનજી૦–૬
પ્રીતિદાન હરખ શું દેઈ, ચતુરંગી દળ સાથે લેઈ હો;
રાય જિન ગુણરાગી.
પંચ અભિગમને જિન વંદે, સુણે દેશના મન આણંદે હો.
રાય૦–૭
પરિવાર શું પાળે **ધન્નો,** આવ્યો વંદણને મન્નો હો;
સુંદર સોભાગી.
સુણી દેશના અમીય સમાણી, વૈરાગી થયો ગુણખાણી હો.
સુંદર૦–૮
ઘેર આવી અનુમતિ માગે, **ધન્નો** સંયમને રાગે હો;
કુમાર સોભાગી.
ઈમ સુણીને મૂર્છા ખાઈ, જાગી કહે **ભદ્રા**માઈ હો. કુમાર૦–૯
તું યૌવન વય સુકુમાળ, વત્સ ભોગવ ભોગ રસાળ હો; કુમાર૦
અનુમતિ વત્સ કોઈ ન દેશે, પાડોશી સંયમ લેશે હો.
કુમાર૦–૧૦
એહવે તિહાં બત્રીશે આવી, ભામિની નીર ભરી આંખે હો;
પિયુડા સોભાગી.
ગદગદ વચને કહે ગુણવંતી, આગળ ખોળા નાંખે હો;
પિયુડા૦–૧૧
બખસો ગુનાહ અબળા તુમચી, પ્રીતમ પ્રાણાધાર હો; પિયુડા૦
વિણ અપરાધે વહાલા એહવો, કાં દ્યો ટાઢો માર હો.
પિયુડા૦–૧૨

Jain Education International For Private & Personal Use Only www.jainelibrary.org

ભર યૌવનમાં ભરતાર, મૂકો છો કહો કુણ માટ હો; પિયુડા૦
પદ્મિનીને પીડા ઉપાઈ, કેાણે કહી મુગતિની વાટ હો.
પિયુડા૦-૧૩
શાને તેા પરણી પિયુ અમને, ચિહું લેાક તણી મળી સાખી
હેા; પિયુ૦
જો છેાડી છે તેા પિયુ અમચેા, તુમે અવગુણ કેાઈક દાખેા
હો. પિયુડા૦-૧૪
પાલવ ઝાલી પ્રેમ વિશુદ્ધિ, ગેારી કહે ગુણગેહ હેા; પિયુડા૦
ઉંડેા જાણીને આદરીયેા, છીલર થઈને દીધેા છેહ હેા.
પિયુડા૦-૧૫

ઢાળ બીજી

(૫૭)

કહે **ધન્નેા** કામિની પ્રતે, કાજ ન આવે કેાય રે;
પરભવ જાતાં જીવને, મેં વાત વિચારી જોય રે. કહે૦-૧
માત પિતા બંધન સહુ, પુત્ર કલત્ર પરિવારો રે;
સ્વારથનાં સહુકેા સગાં, મિલીયાં છે સંસારો રે. કહે૦-૨
નારી નરકની દીવડી, દુર્ગતિની દાતારો રે;
વીરે વખાણી વખાણમાં, મેં આજ સુણ્યેા અધિકારો રે. કહે૦-૩
તિણે રતિ એ ઘરવાસમાં, હું રહેતાં નથી સુખ લહંતેા રે;
સુખ પામીશ સંયમ થકી, અરિહંતની આણા વહંતેા રે. કહે૦-૪
માતાને માનની હવે, વડ વૈરાગી જાણે રે;
અનુમતિ આપે દીક્ષા તણી, પ્રીતિ ન હેાવે પરાણે રે. કહે૦-૫

Jain Education International For Private & Personal Use Only www.jainelibrary.org

ઢાળ ત્રીજી

(૫૮)

ગઈ **ભદ્રા** લેઈ ભેટણું, નૃપ **જિતશત્રુ** પાસ;
નરપતિને પ્રણમી કહે રે, અવધારો અરદાસો રે. વૈ૦ થયો.— ૧
મ્હારો નાનડીયો સુકુમાળ, **વીર** વચન સુણી;
ચારિત્ર લે ઉજમાળો રે. વૈરાગી થયો.— ૨
તિણે પ્રભુ તુમને વીનવું, કરવા ઓચ્છવ કાજ;
છત્ર ચામર દીયો રાઉલા, વળી નોબતનો સાજો રે. વૈરા૦— ૩
તે સુણીને રાજા કહે, સુણ **ભદ્રા** સસનેહ;
ઓચ્છવ **ધન્નાનો** અમે, કરશું દીક્ષાનો એહો રે. વૈરા૦— ૪
જિતશત્રુ રાજા હવે, આપ થઇ અસવાર;
ભદ્રાને ઘેર આવીયો, જિહાં છે **ધન્ન**કુમારો રે. વૈરા૦— ૫
ધન્નાને નવરાવીને, પહેરાવી શિણગાર;
સહસવાહક સુખપાળમાં, બેસાર્યો તેણી વારો રે. વૈરા૦— ૬
છત્ર ધરી ચામર કરી, વાજાં વિવિધ પ્રકાર;
આડંબરથી આણીયો, જિન કને વનહ મોઝારો રે. વૈરા૦— ૭
તિહાં શિબિકાથી ઉતરી, કોણ ઇશાને આઈ;
આભરણો દેઈ માતને, લોચ કરે ચિત્ત લાઇ રે. વૈરા૦— ૮
વાંદી **ભદ્રા** વીરને, કહે સુણો કરૂણાવંત;
દીઉં હું ભિક્ષા શિષ્યની, વહોરો ત્રિભુવન કંત રે. વૈરા૦— ૯
શ્રીમુખે શ્રીજિન વીરજી, પંચમહાવ્રત હેવ;
ધન્નાને ત્રિભુવન ધણી, ઉચરાવે તતખેવ રે. વૈરા૦—૧૦
પંચ મહાવ્રત ઉચ્ચરી, કહે **ધન્નો** અણગાર;
આજ થકી કલ્પે હવે, સુણો પ્રભુ જગદાધાર રે. વૈરા૦—૧૧

Jain Education International For Private & Personal Use Only www.jainelibrary.org

છઠ્ઠ તપ આંબિલ પારણો, કરવો જાવજ્જીવ;
ઈણ માંહે ઓછો નહીં, એ તપ કરવો સદૈવ રે. વૈરા૦-૧૨
ભદ્રા વાંદીને વળ્યાં, કરતાં **વીર** વિહાર;
નયરી રાજગૃહી અન્યદા, પહોંત્યા બહુ પરિવારો રે. વૈરા૦-૧૩
ભાવ સહિત ભક્તિ કરી, શ્રી **શ્રેણિક** ભૂપાળ;
વાંદીને શ્રી વીરને, પૂછે પ્રશ્ન રસાળો રે. વૈરા૦-૧૪
ચૌદ સહસ અણગારમાં, કુણ ચઢતે પરિણામ;
કહો પ્રભુજી કરૂણા કરી, નિરૂપમ તેહનું નામ રે. વૈરા૦-૧૫

ઢાળ ચોથી

(૫૯)

શ્રેણિક સુણ સહસ ચૌદમાં, ગુણવંતો હો ગિરૂઓ છે જેહ કે;
ચારિત્રિયો ચઢતે ગુણે, તપે બળીયો હો તપસી માંહે એહ કે.
તે મુનિ૦-૧
તે મુનિવર જગ વંદીએ, એકજ ધન્ય હો **ધન્નો** અણગાર કે;
કાયા તે કીધી કોયલો, બળ્યો બાવળ હો જાણે દીસે છાર કે.
તે મુનિ૦-૨
છઠ તપ આંબિલ પારણે, લીયે અરસ હો વિરસ તિમ આહાર કે;
માખી ન વંછે તેહવો, દીયે આણી હો દેહને આધાર કે.
તે મુનિ૦-૩
વેલિથી નીલું તુંબડું, તોડીને હો તડકે ધર્યું જેમ કે;
સૂકવી લીલરીયો વળી, તે ઋષિનું હો માથું થયું તેમ કે.
તે મુનિ૦-૪
આંખો બે ઉંડી તગતગે, તારા તણી હો પરે દીસે તાસ કે;
હોઠ બે સૂકા અતિ ઘણા, જીભ સૂકી હો પાનડલું પલાસ કે.
તે મુનિ૦-૫

Jain Education International For Private & Personal Use Only www.jainelibrary.org

Jain Education International For Private & Personal Use Only www.jainelibrary.org

— શ્રી ધન્ના અણગારનું અણસણ : પૃષ્ઠ ૬૯

ચિત્રની ઉપરના ભાગમાં એક વૃક્ષ તળે ધન્ના અણગાર અણસણ કરીને સૂતેલા છે અને શ્રેણિક મહારાજા તથા મંત્રી અભયકુમાર અને પાછળ ઉભેલી રાણી ચેલણા તેઓને વંદન કરે છે. નીચેના ભાગમાં જુદાજુદા યેાગનાં આઠ આસનો ચીતરેલાં છે.

Jain Education International For Private & Personal Use Only www.jainelibrary.org

જુજૂઇ દીસે આંગળી, કોણી બે હો નિસર્યાં તિહાં હાડ કે;
જંઘા બે સૂકી કાખની, દીસે જાણે હો કે જીરણ તાડ કે.
તે મુનિ૦-૬

આંગળી પગની હાથની, દીસે સૂકી હો જિમ મગની શીંગ કે;
ગાંઠા ગણાયે જુજૂઆ, તપસી માંહિ હો ધોરી એહ હિંગ કે.
તે મુનિ૦-૭

ગોચરી વાટે ખડખડે, હીંડતાં હો જેહનાં દીસે હાડ કે;
ઉંટનાં પગલાં સારીખાં, દોઈ આસન હો બેઠાં થઈ ખાડ કે.
તે મુનિ૦-૮

પીંડી સૂકી પગ તણી, થઇ જાણે હો ધમણ સરીખી ચામ કે;
ચાલે તે જીવ તણે બળે, પણ કાયની હો જેહને નથી હામ કે.
તે મુનિ૦-૯

પરિહરી માયા કાયની, સોસવાને હો રૂધિરને માંસ કે;
અનુત્તરોવવાઇસૂત્રમાં; કરી **વીરે** હો ઋષિની પરશંસા કે.
તે મુનિ૦-૧૦

ગુણ સુણી શ્રી અણગારના, દેખવાને હો જાય **શ્રેણિક**રાય કે;
હીંડે તે વનમાં શોધતો, ઋષિ ઊભો હો પણ નવિ ઓળખાય કે.
તે મુનિ૦-૧૧

જોતાં રે જોતાં ઓળખ્યો, જઇ વંદે હો મુનિના પાય ભૂપ કે;
જેહવું **વીરે** વખાણીયું, દીઠું તેહવું હો તપસીનું રૂપ કે.
તે મુનિ૦-૧૨

વાંદી સ્તવી રાજા વળ્યો ઋષિ કીધો હો અણસણ તિહાં હેવ કે;
વૈભારગિરી એક માસનો, પાળીને હો ચવી ઉપન્યો દેવ કે.
તે મુનિ૦-૧૩

Jain Education International For Private & Personal Use Only www.jainelibrary.org

ઢાળ પાંચમી

(૬૦)

ધન ધન **ધન્નો** ઋષિસર તપસી, ગુણ તણો ભંડારજી
નામ લેવંતા પાપ પણાસે, લહીએ ભવનો પારજી. ધન૦–૧
તપીયાને જવ અણુસણ સીધ્યું, ડાંડો ઉપકરણને લેઇજી;
સાધુ આવીને જિનજીને વંદે, ત્રણ્ય પ્રદક્ષિણા દેઈજી. ધન૦–૨
પ્રભુજી શિષ્ય તુમારો તપસી, જે **ધન્નો** અણગારજી;
હમણાં કાળ કિયો તિણ મુનિવરે, અમે આવ્યા ઈણિ વારજી.
ધન૦–૩
સાંભળી વૃદ્ધ વજીર પ્રભુના, શ્રી **ગૌતમ** ગણધારજી;
પૂછે પ્રશ્ન પ્રભુને વાંદી, કર જોડી તિણ વારજી. ધન૦–૪
કહો પ્રભુજી **ધન્નો** ઋષિ તપસી, તે ચારિત્ર નવ માસજી;
પાળીને તે કિણ ગતિ પહોંત્યો, તેહ પ્રકાશો ઉલ્લાસજી. ધન૦–૫
સુણ **ગૌતમ** શ્રીવીર પયંપે, જિહાં ગતિ થિતિ શ્રીકારજી;
સર્વાર્થસિદ્ધ નામ વિમાને, પામ્યો સુર અવતારજી. ધન૦–૬
આયુ સાગર તેત્રીશનું પાળી, ચવી વિદેહે ઉપજશેજી;
આર્યકુળે અવતરીને કેવળ, પામી સિદ્ધ નિપજશેજી. ધન૦–૭
એહવા સાધુ તણા પગ વંદી, કરીએ જન્મ પ્રમાણજી;
જીભ્હા સફળ હોવે ગુણ ગાતાં, પામીજે કલ્યાણજી. ધન૦–૮
રહી ચોમાસુ સત્તર એકવીશે, **ખંભાત** ગામ મોઝારજી;
શ્રાવણ વદી તિથિ બીજ તણે દિન, ભૃગુનંદન ભલો વારજી.
ધન૦–૯
મુજ ગુરૂ શ્રી **માણેકસાગર**, પામી તાસ પસાયજી;
ઈમ અણગાર **ધન્નાના**, **જ્ઞાનસાગર** ગુણ ગાયજી. ધન૦–૧૦

Jain Education International For Private & Personal Use Only www.jainelibrary.org

શ્રી ભાવરત્નજી કૃત.

શ્રી આષાઢાભૂતિનું પંચઢાળીયું

ઢાળ પહેલી

(૬૧)

શ્રી શ્રુતદેવી હડે ધરી, સદગુરૂને સુપ્રસાદ; સાધુજી.
માયાપિંડ લેતાં થકાં, **આષાઢાભતિ** સંવાદ સાધુજી. માયાપિંડ ન લીજીએ–૧

વચ્છપાટણમાંહે વસે, શેઠ **કમળ** સુ વિભૂતિ; સાધુજી.
તાસ **યશોદા** ભારજા, તસ સુત **આષાઢાભૂતિ** સા૦ માયા૦૨
વરસ અગ્યારમે વ્રત ગ્રહ્યો, **ધર્મરૂચિ** ગુરૂ પાસ; સાધુજી.
ચારિત્ર ચોખું પાળતાં, કરતો જ્ઞાન અભ્યાસ. સા૦ માયા૦–૩
ગુરૂને પૂછી ગૌચરી, ગયો **આષાઢો** તેહ; સાધુજી.
ભમતો ભમતો આવીયો, નાટકીયાને ગેહ. સા૦ માયા૦ ૪
લાડુ વહોરી આવીયો, ઘર બાહીર સમીક્ષ; સાધુજી.
લાડુ એ ગુરૂનો હોશે, સાહમું જોશે શિષ્ય. સા૦ માયા૦ ૫
રૂપ વિદ્યાએ ફેરવે, લાડુ વહોરે પંચ; સાધુજી.
ગોખે બેઠાં નિરખીયો, નાટકીએ એ સંચ. સા૦ માયા૦ ૬
પાય લાગીને વીનવે, અમ ઘેર આવજો નિત્ય; સાધુજી.
લાડુ પાંચ વહોરી જજો, ન આણશો મનમાં ભીત. સા૦ માયા૦–૭

લાલચ લાગી લાડુએ, દિન પ્રત્યે વહોરી જાય; સાધુજી.
ભાવરતન કહે સાંભળો, આગળ જેહવું થાય. સા૦ માયા૦ ૮

Jain Education International For Private & Personal Use Only www.jainelibrary.org

ઢાળ બીજી

(૬૨)

નિજ પુત્રીઓને કહે રે, નાટકીયો નિરધાર રે; મોહનિયા.
ચિંતામણિ સમ છે યતિ રે, કરો તુમે ભરતારરે. મોહનિયા.–૧
મધ્યાન્હે મુનિ આવીયો રે, લાગ્યો વહોરણ કાજ રે; મોહનિયા.
તાત આદેશે તિણે કર્યા રે, સવિ સિણગારના સાજ રે.
મોહનિયા.–૨

ભુવનસુંદરી જયસુંદરી રે, રૂપ યૌવન વય રેહ રે; મોહનિયા.
મુનિવરને કહે મલપતી રે, તુમને સોંપી દેહ રે. મોહનિયા.–૩
ઘરઘર ભિક્ષા માંગવી રે, સહેવાં દુઃખ અસરાળરે; મોહનિયા.
કૂણી કાયા તુમ તણી રે, દોહિલી દિનકર ઝાળ રે. મોહનિયા.–૪
મુખ મરકલડે બોલતી રે, નયણ વયણ ચપળાસી રે; મોહ૦
ચારિત્રથી ચિત્ત ચૂકવ્યો રે, વ્યાપ્યો વિષય વિલાસરે. મોહનિયા–૫
જળ સરીખો જગમાં જુઓ રે, પાડે પાષાણમાં વાટ રે; મોહ૦
તિમ અબળા લગાડતી રે, ધીરાને પણ વાઢ રે. મોહનિયા.–૬
મુનિ કહે મુજ ગુરૂને કહી રે, આવીશ વહેલો આંહી રે; મોહ૦
ભાવરતન કહે સાંભળો રે, વાટ જુએ ગુરૂ ત્યાંહી રે. મોહ૦–૭

ઢાળ ત્રીજી

(૬૩)

ગુરૂ કહે એવડી વેળા રે ચેલા કિહાં થઇ,
ત્રટકી બોલ્યો તામ તે ભાષાસમિતિ ગઈ;

ઘર ઘર ભિક્ષા માગવી દુઃખ અપાર એ,
ઉપર તુમ વચન ખાંડાની ધાર એ.– ૧
આજ નાટકણી બે મળી મુજ જાવું તિહાં,
તુમચી અનુમતિ લેવા હું આવ્યો છું ઈહાં;
ગુરૂ કહે નારી કૂડ કપટની ખાણ એ,
કિમ રાચ્યો તું મિચ્છત્ત વયણે સુજાણ એ.– ૨
ગરજ પડે દુર્ગતિમાં પરને પાડતી,
કરી અનાચાર જે પતિને પાયે લગાડતી;
ખાયે રે જૂઠા સમને ભાંજે તણખલાં,
તોડે રે દોરા દાંતમેં ઘાલે ડાંખળાં.– ૩
એકને ધીજ કરાવે એકણ શું રમે,
તે નારીનું રે મુખડું દીઠું કિમ ગમે;
અનેક પાપની રાશિ રે નારી પણું લહે,
મહાનિશિથે વીર જિણેસર ઈમ કહે.– ૪
અતિ અપયશનો ઠામ નારીનો સંગ એ,
તે ઉપર ચેલા કિમ ધરીએ રંગ એ;
એમ ગુરૂની શિખામણ ન ધરી સાર એ,
તવ ગુરૂ તેહને મદિરા માંસ નિવાર એ.– ૫
નાટકણીને ઘેર તિહાંથી આવીયો,
પરણી નારી બે ને અભક્ષ વરાવીયો;
વિલસે ભોગ ભૂખ્યો જિમ ખાયે ઉતાવળે,
ધન ઉપાવે વિવિધ વિદ્યા નાટક બળે.– ૬
વ્રત છંડાવીયો ઘર મંડાવીયો જુઓ જુઓ;
ભાવરતન કહે નારી અથાગ કપટ કૂઓ.– ૭

Jain Education International For Private & Personal Use Only www.jainelibrary.org

ઢાળ ચોથી

(૬૪)

સુખ વિલસંતાં એકણુ દિને, નાટકીયા પરદેશી રે;
આવી સિંહરથ ભૂપને, વાત કહે ઉદ્દેશી રે. સુખ૦-૧
જિત્યા નટ અનેક અમે, બાંધ્યાં પૂતળાં એહો રે;
તુમ નટ હોય તો તેડીયે, અમ શું વાદે જે હોય રે. સુખ૦-૨
રાયે **આષાઢો** તેડીયો, જીત્યા સઘળા નટો રે;
છોડાવ્યાં તસ પૂતળાં, ઘર આવ્યાં ઉદ્દભટો રે. સુખ૦-૩
કેડેથી નારીએ કર્યાં, મદિરા માંસના આહારો રે;
નગન પડી વમન કરી, માખીના ભણુકારો રે. સુખ૦-૪
દેખી **આષાઢો** ચિંતવે, અહો અહો નારી ચરિત્રો રે;
ગંગાએ ગઈ ગર્દભી, ન હોય કદીયે પવિત્રો રે. સુખ૦-૫
ઘરથી એક ઘડી ગયો, તવ એહના એ ઢંગો રે;
નારી ન હોયે કેહની, ગુરૂ વયણે ધરો રંગો રે. સુખ૦-૬
નૃત્ય દેખાડી રાયને, સસરાને ધન આપ્યો રે;
ભાવરતન કહે સાંભળો, **આષાઢે** મન વાળ્યો રે. સુખ૦-૭

ઢાળ પાંચમી

(૬૫)

પાંચસેં કુમારને મેલીયા રે, નાટક કરવા રે જેહ;
લેઈ **આષાઢો** આવીયો રે, ગુરૂ પાસે ગુણ ગેહો રે.
ગુરૂ આજ્ઞા ધરો.
માયા પિંડ નિવારો રે, મમતા પરિહરો.-૧
આષાઢે વ્રત આદર્યાં રે, પાંચસેં વળી રે કુમાર;
પાપ આલોઈ આપણાં રે, પાળે નિરતિચારો રે. ગુરૂ૦-૨

Jain Education International　For Private & Personal Use Only　www.jainelibrary.org

દે ભવિયણને દેશના રે, વિચરે દેશ વિદેશ;
પાંચસેં મુનિ શું પરિવર્યો રે, તપ જપ કરે અશેષો રે. ગુરુ૦-૩
અણસણ લેઈ અનિમિષ થયેા રે, **આષાઢો** મુનિ તેહ;
પિંડવિશુદ્ધિની વૃત્તિમાં રે, ઈમ સંબંધ છે એહેા રે. ગુરુ૦-૪
માયાપિંડ ન લીજીએ રે, ધરીએ ગુરુનાં વયણ;
જુઓ **આષાઢા** તણી પરે રે, ફરી લહે રયણેા રે. ગુરુ૦-૫
શ્રી**પૂનમગચ્છ** ગુણનિલેા રે, પ્રધાન શાખા કહેવાય;
શ્રુત અભ્યાસ પરંપરા રે, પુસ્તકના સંપ્રદાયો રે. ગુરુ૦-૬
વિચક્ષણ શ્રાવક શ્રાવિકા રે, સાંભળે શ્રુત નિશદિશ;
શ્રી**મહિમાપ્રભ** સૂરીનેા રે, **ભાવરતન** સુજગીશેા રે. ગુરુ૦-૭

શ્રી વજ્રસ્વામીની સજ્ઝાય

ઢાળ પહેલી.

(૬૬)

જીરે જીરે સ્વામી સમેાસર્યા—એ રાગ

અરધ ભરતમાંહિ સેાભતેા, દેશ અવંતિ ઉદારેા રે;
વસવા થાનક લચ્છિનેા, સુખીયેા લેાક અપાર રે. અરધ૦-૧
ઈભ્યપુત્ર ધરમાતમા, **ધનગિરી** નામ સુહાવે રે;
કાય મન વચનેં કરી, ધરમી ઓપમ પાવે રે. અરધ૦-૨
અનુક્રમે યૌવન પામીઓ, યેાગિ જિમ ઉપશમ ભરીઓ રે;
માત પિતા સુત કરણઈ, વિવાહનેા મત ધરીઓ રે. અરધ૦-૩
તૃપતેા ભેાજનની પરઇ, માત પિતાનેં વારે રે;
દિક્ષા લેઈશ હું સહી, બીજું કામ ન મ્હારે રે. અરધ૦-૪

Jain Education International For Private & Personal Use Only www.jainelibrary.org

કન્યા માત પિતા ભણી, વાર્યા **ધનગિરી** ધર્મી રે;
કોઈ ન દેશો મુજને સુતા, હું છું નહીં ભોગકર્મી રે. અરધ૦–૫
તત્ત્વાતત્ત્વ વિસમંથી, તેહના તે માવિત્રો રે;
સુતનઈ નિષેધે હઠ કરી, **જિનહર્ષ** જેહ પવિત્રો રે. અરધ૦–૬

ઢાળ બીજી

(૬૭)

મમ કરો માયા કારમી એહની–એ રાગ

શેઠ **ધનપાલની** નંદની, નામે **સુનંદા** સુરૂપ રે;
ધનગિરી વિણ પરણું નહીં, બીજો વર કોઇ અનૂપ રે. શેઠ૦–૧
માત પિતા અણવાંછતો, પરાણઇ પરણાવીઓ ત્યાંય રે
ભોગ કર્મંઇ સુખ ભોગવે રે, તિવ્ર વાધઈ નહીં આસ રે. શેઠ૦–૨
સુર ભવ થકી કોઇ દેવતા, પુણ્યથી ચવી તિણ વાર રે;
હંસ માનસસર જિમ લિયો, તાસ કૂખઈ અવતાર રે. શેઠ૦–૩
ગર્ભવતી થઈ જાણીનઈ, **ધનગિરી** આપણી નારી રે;
જોરે આપે પ્રિયા આજ્ઞા, આદરૂં સંયમ ભાર રે. શેઠ૦–૪
કર્મ જોગે હુતો માહરે, એતલા દિન અંતરાય રે;
હવે વ્રત લેઇ સફલો કરૂં, નરભવ ફોકટ જાય રે. શેઠ૦ ૫
વચન સુણી ભરતારના, કહે તિણિ વાર તે નારી રે;
એ **જિનહર્ષ** તુમ્હે શું કહ્યું, મ્હારા પ્રાણ આધાર રે. શેઠ૦–૬

ઢાળ ત્રીજી

(૬૮)

આજ નિહેજો રે દીસે નાહલો–એ રાગ

નારી **સુનંદા** રે રોતી ઇમ કહે, સુણો પ્રીતમ મુજ વાત;
નર વિણ નારી રે પિઉ શોભે નહીં, ચંદ્ર વિના જિમ રાત.
નારી૦–૧

Jain Education International For Private & Personal Use Only www.jainelibrary.org

હજિય સમાહરે કોઇ આઓ નહીં, સુત પુત્રી સંતાન;
ભારીયેં ભર્મે રે જાઓ મૂકીને, કિમ લહસ્યો સનમાંન.
નારી૦-૨

પુત્ર નિહાલો રે પ્રીતમ આપણો, પૂરો તેહના રે કોડ;
મોટો થાવે રે મુઝનેં સુખ થયઈ, થાયઈ તમારી રે જોડી.
નારી૦-૩

ધર્મ કરતાં રે વારીજે નહીં, પિણ જોવો ઘર સુત;
હું તો નારી રે અબલા શું કરૂં, હજીય ઉદર મારે સુત.
નારી૦-૪

સૂખણી મુકી રે મુઝનઈ એકલી, કિમ જાશો મોરા કંત;
ભલો ન દીસઈ રે નારી છોડતાં, સાંભલ તું ગુણવંત.
નારી૦-૫

રાખીશ તુઝને રે પાલવ ઝાલીનઇ, સુખ ભોગવી મુઝ સાથ;
સંજમ લેજો રે અનુમતિ માહરી, કરી **જિનહર્ષ** સનાથ.
નારી૦-૬

ઢાળ ચોથી

(૬૯)

રસીયાની દેશી

જિમ તિમ કરી સમજાવી નારીનઈ, **સિંહગિરી** ગુરૂનઈ રે
પાસ રે; વૈરાગી.
આર્યસુમતિ ભાઈ નિજ નારીનો, સહાધ્યાયી હૂઓ તાસ રે.
વૈરાગી જિ૦-૧

Jain Education International For Private & Personal Use Only www.jainelibrary.org

સુત્ર અરથ સઘલોહી સંગ્રહ્યો, કેડીઇ **સુનંદા** રે નારી રે; વૈરાગી.
સુખઇ સમાધઈ ગર્ભનઇ પાલતી, દિન થયા પૂર્ણ તે વાર રે.
વૈ૦ જિ૦-૨

સુદિન **સુનંદા** નંદન જનમીઓ, જિમ પૂરવ દિશી ભાણ રે; વ૦
ઉત્તમ લક્ષણ ગુણે કરી પૂરીયો, પ્રગટી સુખની ખાણી રે.
વૈ૦ જિ૦-૩

મંગલ ગીત જનમનાં ગોરડી, ગાવઈ ઝીણઇ રે સાદ રે; વરાગી.
દેવભુવન જાણઈ દેવાંગના, **સુનંદા** તણઇ રે પ્રાસાદ રે.
વૈ૦ જિ૦-૪

ફરસી ફરસી અંગ કુમર તણો, ઈણી પરે બોલઇ નારી રે; વૈરાગી.
પહિલો તાહરો તાત ઘરે નહીં, સંયમ કેરે રે મારગ રે.
વ૦ જિ૦-૫

તો તાહરો જનમ ઓચ્છવ બહુ પરઇ, હોત સહી સું રે બાલ રે;
વૈરાગી.
નાર સાધના નર વીણુ સ્યું કરઈ, કરઈ **જિનહર્ષ** પ્રતિપાલ રે.
વૈ૦ જિ૦-૬

ઢાલ પાંચમી

(૭૦)

જંબુદ્વિપ મોઝારે પૂર હથિણાઉરે—એ રાગ.

સાંભલી વનિતાના બોલ ઉહાપોહથી,
જાતિસમરણ ઉપનો એ;
હવે બાલક મન માંહે એહવું ચિંતવઈ,
ચારિત્ર લઉં થઈ એક મનો એ. -૧
મુજ ગુણ દેખી માત મુનિનઈ દે નહીં,

Jain Education International   For Private & Personal Use Only   www.jainelibrary.org

દ્વેષ ઊપજાઉં માયનઇં એ;
રૂદન કરઇ નિસદીસ રાખ્યેા રહે નહીં,
રાખઈ હાલરડું ગાઈને એ. -૨
પાલણડઈ પઉઢાલઈ હિંડોલઈ ઘણું,
મીઠા બેાલ સુણાવતી એ;
સુઇ ન શકઈ કિણિ વાર કામ ના કરી શકઇ,
સુખ પામે નહીં એક રતિ એ. -૩
વઉલ્યા ઇમ ષટ માસ તેહનઈ રેાવતાં,
તાસ **સુનંદા** ચિંતવે એ;
પુત્ર જણ્યેા સુખ કાજે જાણ્યું પાલસ્યે,
બાળસે મુજનઈ હવઈ એ. -૪
હમણાં થાઇ દુઃખ શું કરસ્યઇ આગઇ,
ખરે સંતાપી મુજ ભણી એ;
એ સુતથી જાણું માહરઈ મનમાહઈં;
મુજથી સુખિણી વાંઝણી એ. -૫
ઇણિ અવસર મુનિરાય **ધનગિરી** આદિક,
શ્રી **સિંહગિરી** તિહાં આવીયાં એ;
સમવસર્યા ઉદ્યાન બહુ પરિવાર શું,
કહઈ **જિનહર્ષ** સુહાવિયા એ. -૬

ઢાલ છઠ્ઠી
(૭૧)

કુમતિ એ છંડી કિહાં રાખીએ.-એ રાગ.

ધનગિરી આર્યસમિત સંઘાતઈ, નમિ શ્રી ગુરૂના પાય;

Jain Education International For Private & Personal Use Only www.jainelibrary.org

સંસારિક વંદાવા કાજઈ, ગુરૂ પૂછે મુનિરાયા રે.–૧
મુનિવર સુણજો વચન વિચાર.
શકુન કાંઈક તતકાલ વિચારી, વાણી કહઈ ગણધાર રે;
લાભ હોશે તુમને આજ મોટો, તિહાં જાતાં ઋષિરાય.
અચિત્ત સચિત્ત મિલઈ જે તુમનઈ, તે લેજ્યો ચિત્ત લાય રે.
મુનિ૦–૨
પહુંતા ઘેર **સુનંદા** કેરે, હોય મુનિસર તેહ;
દેખી તાસ સાહેલી ભાખઈ, **ધનગિરી** આયા એહ રે.
મુનિ૦–૩
બહેની સાંભલને વાત, બાપ ભણી બહુ આદર કરીને, આપ
પુત્ર દુઃખ દાઈ;
રાત દિવસ તુઝનઇ સંતાપઈ, શાતા નહીં તુજ કાંઇ રે.
બહેની૦–૪
નારી **સુનંદા** પિણ દેખીનઈ, સુત વેદન પીડાણી;
પુત્ર લેઈનઈ **ધનગિરી** આગઈ, બોલઇ મીઠી વાણી રે.
મુનિ૦–૫
એતલા દિવસ લગઈ એ બાલક, દુખઈ કરી મઇ પાલ્યો;
મુજ **જિનહર્ષ** ઈણઇ સુત વઈરી, દુઃખ ઘણો દિખાલ્યો રે.
મુનિ૦–૬

ઢાલ સાતમી

(૭૨)

ઢાલ બિદલિની

કહઇ **સુનંદા** નારી, તુમે તો નિસ્પૃહ અણગારી રે હો.
ઋષિજી પુત્ર ગ્રહો.

Jain Education International　For Private & Personal Use Only　www.jainelibrary.org

પીતા ન પીડઇ સુતથી, ઉતારઈ ન હેત ચિતથી હો. ઋષિ૦–૧
એતો રોતો ન રહઈ કિમજી, એતલા દિન ગમીયા ઇમહિ હો; ઋષિ
મુખ મલકે **ધનગિરી** ભાખઇ, ગુરૂ વચન હિયામાં રાખી હો.
ઋષિ૦–૨
સુણ સુંદરી વચન તું મારૂં, તુમઈ કરીવો અવસ્ય વિચારી હો;
સુંદરી વચણ સુણો.
હાંસી કરતાં દે મુઝનેં, પસ્તાવો થાશે તુઝનઈ હો. સુણ૦–૩
પોતાનેં હાથે દીધો પાછો નવિ જાસ્યઇ લીધો હો; સુંદરી૦
કરીએ નિજ કામ વિચારી, પૂછો વલી કોઇ નર નારી હો.
સુણ૦–૪
આપઇ તો કરી કોઈ સાખી, હું તો ન લઉં તે પાખઈ
હો; સુંદરી૦
મુગધાએ પિણ તિમહી જ કીધો, લેઈ પુત્ર પિતાનઈ દીધો હો.
સુણ૦ ૫
ઝોલીમાંહે લેઈ ધરીઓ, બાલક દેખી મન ઠરીઓ હો; સુંદરી૦
તતકાલ રહ્યો રોવંતો, **જિનહર્ષ** કહે ગુણવંતો હો. સુણ૦–૬

ઢાલ આઠમી

(૭૩)

ઢાલ અલબેલાની

ગુરૂ આદેશ પાળી કરી રે લાલ, **સુનંદા** ઘરથી તામ;
નિસિહી કહી પાછા વર્યા રે લાલ, આવ્યા ગુરૂનઈ ઠામ.
ગુરૂ૦–૧
ગુરૂ **ધનગિરીનઇ** દેખીને રે લોલ, બાંહ નમંતી ભાર; ગુરૂ૦

Jain Education International For Private & Personal Use Only www.jainelibrary.org

ઝોલી દે મુજનઈં કહઈં રે લાલ, લ્યો વિસામો વિચાર.
ગુરૂ૦–૨

તિણે દીધો ગુરૂનઈં તદા રે લાલ, પુત્ર રતન તેજવંત રે; ગુરૂ૦
ભાર ઘણો તે બાલમાં રે લાલ, ગુરૂનો હાથ નમંત.
ગુરૂ૦–૩

નીજથી અધિકો જાણીઓ રે લાલ, તેહનાં લક્ષણ નિહાલ; ગુરૂ૦
સુરતી અમૃત સારીખી રે લાલ, ગુરૂ હરખ્યા તતકાલ.
ગુરૂ૦–૪

બાળ થકી બળ એહવો રે લાલ, એહની કાંતિ સુરૂપ; ગુરૂ૦
યુગપ્રધાન થાશે સહી રે લાલ, જિનશાસનનો ભૂપ.
ગુરૂ૦–૫

વજ્ર નામ દીધો ગુરૂઇં રે લાલ, ભારે **વજ્ર** સમાન; ગુરૂ૦
જતનઇં રાખો એહને રે લાલ, જિમ **જિનહર્ષ** નિધાન.
ગુરૂ૦–૬

ઢાલ નવમી

(૭૪)

મહાવિદેહ ક્ષેત્ર સોહામણો.–એ રાગ.

સય્યાતરી નારી ભણી, દીધો પાલણ કાજે લાલ રે;
હોડા હોડે કામિની, પાલઇં શિષ્ય શિરતાજ લાલ રે. સય્યા૦–૧
ધવરાવઇં માની પરેં, ખેલાવઇં ધરી પ્રેમ લાલ રે;
મજ્જન સ્નાન વિલેપનઇં, જોખા જોખઇં એમ લાલ રે. સય્યા૦–૨
સ્વર્ણ રતનની કંઠીકા, **વજ્ર** કંઠઇં સોહંત લાલ રે;
ક્રીડા અનુદિન તે કરઇં, સહુનાં મન મોહંત લાલ રે. સય્યા૦–૩

Jain Education International　For Private & Personal Use Only　www.jainelibrary.org

દેખી દેખી લેાયણ ઠરઇં, **સુનંદા** નારી બાળ લાલ રે;
માગઇં તે શ્રાવિકા કનઇં, મુજ અંગજ દ્યો સાર લાલ રે. સચ્ચા૦-૪
તે કહે અમ્હે જાણું નહીં, તુજનઇં કિમ દેવરાય લાલ રે;
દીધેા છે એ પાલવા, અમ્હનઈ શ્રી ગુરૂરાય લાલ રે. સચ્ચા૦-૫
નાકારેા સુણી તે થઈ, નારી **સુનંદા** નિરાશ લાલ રે;
સાખા ભ્રષ્ટ મર્કટ પરઇં, થઇ **જિનહર્ષ** ઉદાસ લાલ રે. સચ્ચા૦-૬

ઢાળ દશમી

(૭૫)

કૃપાનાથ મુજ વિનતી અવધારી. એ રાગ.

તિહાં થકી ગુરૂ પાંગર્યાજી, વિચરઈ દેશ મેાઝાર;
વજ્ર થયેા એક વરસનેાજી, ફરી આવ્યા તિણી વાર. ૧
સુનંદા માગઇં પુત્ર રતનનઇં.
ધનગિરી મુનિવરનઇં કહેજી, સુત વિણ ન રૂચઇં અન્ન;
સુનંદા૦
બેાલી ફેાકટ બેાલમાંજી, રેાયાં ન આવે રાજ;
સાક્ષી દેઈ માગતાંજી, તુજનઈ ન આવઇં લાજ.
સુનંદા૦-૨
ઝગડેા માંહેા માંહે કરેજી, સાધુ **સુનંદા** નાર;
બાળ **વજ્ર** લેઇ કરીજી, આવ્યા નૃપ દરબાર.
સુનંદા૦-૩
વામ પાસ રાજા તણઇંજી, રહી **સુનંદા** તામ;
શ્રીસંઘ બઈઠેા દક્ષિણઇંજી, **વજ્ર** લેવાનઇં કામ.
સુનંદા૦-૪
બેાલાવેા બાળક ભણીજી, જાશે જેહનઇં પાસી;

Jain Education International For Private & Personal Use Only www.jainelibrary.org

રાય કહઈ સુત તેહનોજી, એહ જ ન્યાય વિમાસી.
સુનંદા૦–૫

રાય **સુનંદાન**ઇ કહઇજી, બાઇ તું એહને બોલાવ;
નૃપ વચને બોલાવીઓજી, કહે **જિનહર્ષે** સાય.
સુનંદા૦–૬

ઢાળ અગિયારમી

(૭૬)

છોડ હો પ્રિયે છોડ હો.—એ રાગ.

તેડે રે વાલ્હા તેડે સુનંદા તામ, આવોરે વાલ્હા આવો લઉં
તુજ ભામણાજી;
માહરો રે વાલ્હા માહરો રે, માહરો જીવનપ્રાણ;
સાંભલ રે વાલ્હા સાંભળ, બોલો બોલ સોહામણાજી.–૧
મોદ કર વાલ્હા મોદ કરવા તુજ, ખારેક રે વાલ્હા ખારેક
ખુરમા હે સમીજી;
પિસ્તાં રે વાલ્હા પિસ્તાં દ્રાખ ખજુર, ભાવઈ રે વાલ્હા ભાવ-
ઇરે લો ન હોવે કાં કમીજી.–૨
આવો રે વાલ્હા આવો રે માહરે ગોદ, દડારે વાલ્હા રૂડા
લ્યો રમકડાંજી;
ઘોડારે વાલ્હા ઘોડારે હાથી એહ, રમવારે વાલ્હા રમવારે લો
ગેડીદડાજી.–૩
તુજ વીણ રે વાલ્હા જે દિન જાયે, લેખે રે વાલ્હા લેખે તે
ગણજો મતિજી;
તાહારો રે વાલ્હા તાહરો રે મુજ મન ધ્યાંન, સુતાંરે વાલ્હા
સુતાંરે વલી જાગતાંજી.–૪

Jain Education International For Private & Personal Use Only www.jainelibrary.org

Jain Education International For Private & Personal Use Only www.jainelibrary.org

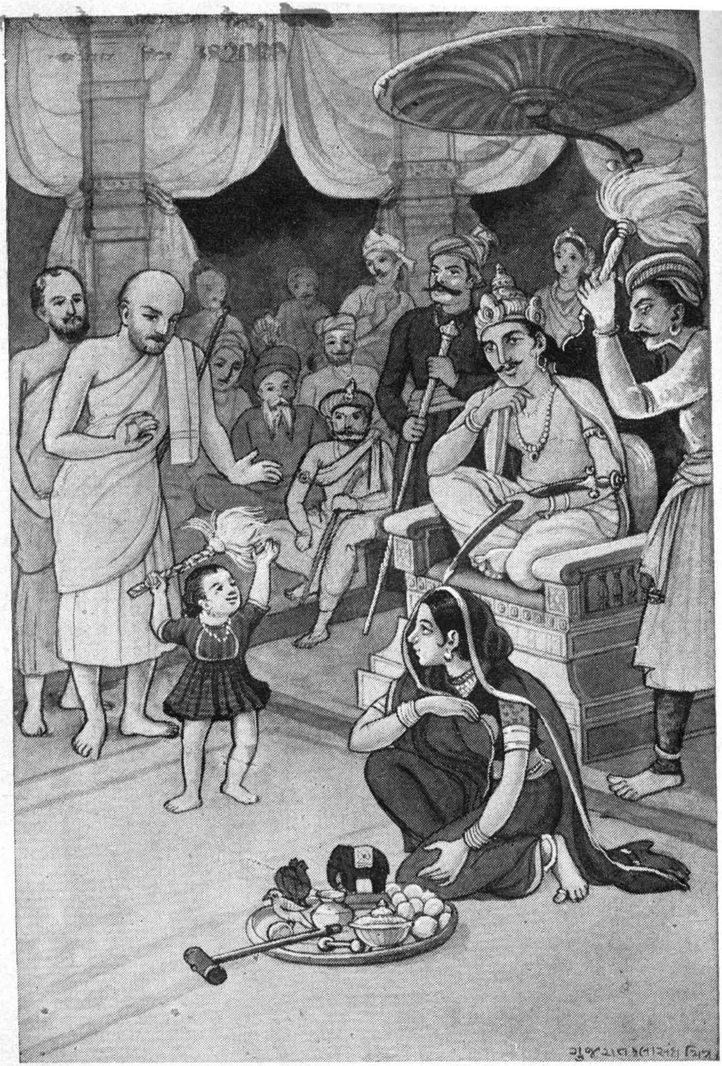

શ્રી વજ્રસ્વામીજીની સજઝાય : પૃષ્ઠ ૮૪-૮૫

Jain Education International For Private & Personal Use Only www.jainelibrary.org

રાખ્યો રે વાલ્હા રાખ્યો રે મેં છ માસ, તુજનેરે વાલ્હા
તુજનેરે બહુ જતને કરજી;
તુંતોરે વાલ્હા તુંતોરે થયો નિઃસનેહ, તુજને વાલ્હા તું **જિનહર્ષ**
બેઠો ફરીજી.–૫

ઢાલ બારમી

(૭૭)

વાત મ કાઢો વ્રત તણી.—એ રાગ.

હવઈ રાજા **ધનગિરી** ભણી, કહઈ હવઈ તુમ્હે બોલાવો રે;
ઓઘાનો જો ખપ હોવે, અમ્હ પાસે આવો રે. હવઈ૦ ૧
ચતુર ચિંતામણિ જિમ ગ્રહઇ, રજોહરણ તિમ લીધો રે;
શીશ ચઢાવી નાચીઓ, હવઈ વંછિત મુજ સિધો રે. હવઈ૦૨
થઇ **સુનંદા** દુમણી, જુઓ પુત્ર સનેહો રે;
તુજ સમો જોયો નહીં, મુનિ શું બાંધ્યો નેહો રે. હવઇ૦૩
ઘરે આવી પોતા તણઇ, મનમાં કરઇ વિચારો રે;
ભાઈએ વ્રત પહેલો લીધો, પછી લીધો ભરતારો રે. હવઇ૦૪
સુત પણ વ્રત લેશે હવઇં, મુજનઇં કુણ આધારો રે;
ઇમ ચિંતવી શ્રીગુરૂ કન્હઇં, લીધો સંયમ સારો રે. હવઇં૦૫
સાધવી મુખથી સાંભળી, ભણ્યા અગ્યારઈ અંગો રે;
સુતાં રમતાં પાલણઇં, કહઇ **જિનહર્ષ** અભંગો રે. હવઇં૦૬

ઢાલ તેરમી

(૭૮)

આદર જીવ ક્ષમા ગુણ આદર.—એ દેશી

આઠ વરસનઇં દિક્ષા લીધી, **ભદ્રગુપ્ત** સુપસાયજી;

Jain Education International For Private & Personal Use Only www.jainelibrary.org

વયરકુમાર ભણ્યા દશ પૂરવ, ગુરૂનઈં આવ્યો દાયજી.
આઠ૦—૧

પાટ દીધી **સિંહગિરી** આચારજ, **વયર**કુમારનો મિત્રજી;
ઓચ્છવ જંભક સુરવર કીધો, કુસુમ વૃષ્ટિ સુપવિત્રજી.
આઠ૦—૨

પંચ સય મુનિવર પરિવારઇં, પુહવિ કરઈ વિહારજી;
પાટલીપૂર **ધન** વણિકની પુત્રી, **રૂકમણી** રૂપ ઉદારજી.
આઠ૦—૩

વયરસ્વામીના ગુણ સાંભલીઆ, પ્રવર્ત્તની મુખથી જેણેજી,
પરણું તો શ્રી **વયર**કુમારનેં, અભિગ્રહ કીધો તેણેજી.
આઠ૦—૪

વિહરંતા આવ્યા તિણે નગરેં, કોડી અનેક ધન લેઈજી,
ધન વણિક કન્યા સંઘાતઈં, આવી વચન કહે એહજી.
આઠ૦—૫

લ્યો ધન એહ કન્યાને પરણો, પૂરો એહની આશજી.
તુમ વિણ અગ્નિ શરણ ઈણિ કીધો, કરો **જિનહર્ષ** વિલાસજી.
આઠ૦—૬

ઢાલ ચૌદમી

(૭૯)

એટલા દિન હું જાણતી રે હાં. એ રાહ.

વયરસ્વામી એહવું કહઈ રે હાં, અજ્ઞાની મતિ હિત;
સાંભળ સહીજી.
વ્રત સામ્રાજ્ય તજી કરી રે હાં, કુણ થાયે ભવ આધિન.
સાંભળ૦—૧

Jain Education International For Private & Personal Use Only www.jainelibrary.org

વિષ સંસારિક સુખ સહુ રે હાં, એ તેા ભેાગ ભુજંગ; સાં૦
નારી વિષની વેલડી રે હાં, પંડીત ન કરઇં સંગ. સાં૦—૨
એહ વિવહે ભમઇં ઘણું રે હાં, લહઈ દુર્ગતિ સંસાર;
ફળ કિંપાક સમા કહ્યાં રે હાં, સેવઈ વિષય ગમાર. સાં૦-૩
જો મુજ ઉપરઈ ઘણેા રે હાં, એહ કન્યાનેા રે રાગ. સાં૦
તેા સંયમ લ્યે મુજ કન્હે રે હાં, આણી મન વૈરાગ. સાં૦-૪
થેાડા સુખનઇં કારણે રે હાં, કુણ મેલઇં સંયેાગ; સાં૦
મેાક્ષ મૂકી કુણ આદરે રે હાં, ભેાગવધારણ રેાગ. સાં૦-૫
એહવું સાંભલી **રૂકિમણી** રે હાં, વ્રત લીધેા તતકાલ; સાં૦
ઉત્તમ પાલે પ્રીતડી રે હાં, ઇમ **જિનહર્ષ** રસાલ. સાં૦-૬

ઢાલ પંદરમી

(૮૦)

સુખદાઇ રે સુખદાઇ દાદા પાસજી, એ રાગ.

વૈરાગી રે વૈરાગી રે, **શ્રી વયરકુમાર** નિરાગી રે;
સંયમ શું જેહ સરાગી રે, ધ્યાનામૃત શું લય લાગી રે.
વૈરાગી૦—૧

જિનશાસન જેણે દીપાવ્યેા રે, દુરભિક્ષમાં સંઘ જીવાડયેા રે;
બૌદ્ધ દરસની શરણે લાવ્યેા રે, જિનભકતેં તામ ઉપાયેા રે.
વૈરાગી૦—૨

પ્રભાવિક પુરૂષ કહાયેા રે, ત્રિભુવનમેં સુજસ સવાયેા રે;
પરમાનંદે આયુ વિતાયેા રે, અણસણ કરી સુર પદ પાયેા રે.
વૈરાગી૦—૩

રૂપે મેાહે સુર નર નારી રે, મેાટેા મુનિ બાલ બ્રહ્મચારી રે;

Jain Education International For Private & Personal Use Only www.jainelibrary.org

શ્રી સંઘ ભણી હિતકારી રે, સહુ જીવ તણા ઉપગારી રે.
વૈરાગી૦—૪

સતરેસઇં નવ પચાસઇં રે, સુદિ પડવેા આસેા માસે રે;
થઈ ઢાલ પંદર ઉલાસઇં રે, ભણતાં સુણતાં સુખ થાશે રે.
વૈરાગી૦—૫

શ્રીજિનચંદસૂરિ ગુરૂરાયારે, **ખરતરગચ્છ** જિણે શેાભાવ્યારે;
વાચક **શાંતિહર્ષ** પસાયા રે, **જિનહર્ષે વયર** ગુણગાયારે.
વૈરાગી૦—૬

સંવત ૧૮૯૧ ના વર્ષે શાકે ૧૬૧૭ પ્રવર્ત્તમાને
માસોત્તમ માસે શુકલપક્ષે શ્રાવણ
સુદી ૮ ભેામવારે લિખિતં
બારોટ લાખા ગુલાબચંદ
પાદલિપ્ત નગરે! આદિનાથ
પ્રાસાદાત્ ॥ શુભંભવતુ ॥

Jain Education International　For Private & Personal Use Only　www.jainelibrary.org

શ્રી જિનહર્ષસૂરિ કૃત

શીયલની નવ વાડની સજ્ઝાય

દુહા

શ્રીનેમિસર ચરણ યુગં, પ્રણમું ઉઠી પ્રભાત;
બાવીશમો જિન જગતગુરૂ, બ્રહ્મચારી વિખ્યાત. –૧
સુંદરી અપછરા સારિખી, રતિ સમય રાજકુમાર;
ભર યૌવનમેં જૂગતિસું, છોડી **રાજુલ** નાર. –૨
બ્રહ્મચર્ય જેણે પાલીયો, ધારક દુક્કર જેહ;
તેહ તણા ગુણ વરણવું, જિમ હોય પાવન દેહ. –૩
સુરગુરૂ જો પોતે કહે, રસના સહસ બનાઈ;
બ્રહ્મચર્યનાં ગુણ ઘણા, તો પણ કહ્યા ન જાઈ. –૪
ગલિત પલિત કાયા થઇ, તોહી ન મુક આશ;
તરૂણ પણે જે વ્રત ધરઈ, હું બલિહારી તાસ. –૫
જીવ વિમાસી જોય તું, વિષય મ રાચ ગમાર;
થોડા સુખનઈ કારણે, મૂરખ ઘણો ન હાર. –૬
દશ દૃષ્ટાંતે દોહિલો, લાધો નર ભવ સાર;
પાલી સિયલ નવ વાડશું, સફલ કરો અવતાર. –૭

ઢાળ પહેલી

(૮૧)

શીયલ સુરંગી ચુંદડી –એ રાગ.

શીયલ સુર તરૂવર સેવીઇં, વ્રતમાંહિ ગિરૂઓ જેહ રે;
દંભ કદાગ્રહ છોડીને, ધરીએ તિણસું નેહ રે. શીયલ૦–૧

Jain Education International For Private & Personal Use Only www.jainelibrary.org

જૈન શાસન વન અતિ ભલો, નંદનવન અનુહાર રે;
જિનવર વનપાલક તિહાં, કરૂણારસ ભંડાર રે. શીયલ૦-૨
મન થાણે તરૂ રોપીઓ, બીજ ભાવના બંભ રે;
સરધા સારણુ તિહાં વહે, વિમલ વિવેક તે અંભ રે. શી૦-૩
મુલ સુદૃઢ સમકિત ભલો, ખંધે નવતત્ત્વ દાખી રે;
શાખા મહાવ્રત તેહની, અણુવ્રત લઘુ શાખી રે. શીયલ૦-૪
શ્રાવક સાધુ તણા ઘણા, ગુણગણ પત્ર અનેક રે;
મહોર કરમ શુભ બંધનો, પરિમલ ગુણ અનેક રે. શીયલ૦-૫
ઉત્તમ સુર સુખ ફૂલડાં, શિવ સુખ તે ફલ જાણો રે;
જતન કરી વૃક્ષ રાખવો, હીયડે અતિ ઘણો રંગ રે. શીયલ૦-૬
ઉત્તરાધ્યયને સોલમેં, બંભસમાહી ઠાંણ રે;
કીધી તિણે તરૂ પાખતી, એ નવ વાડ સુજાણ રે. શીયલ૦-૭

દુહા

હવે પ્રાણી જાણી કરી, રાખ પ્રથમ એ વાડ;
જો એ ભાજી પેસસી, પ્રમદા કેરી ધાડ. -૧
જે હડને હડ ખલકતી, પ્રમદા ગય મહંત;
શીયલ વૃક્ષ ઉપાડશી, વાડી વિતાડી તુરત્ત. -૨

ઢાલ બીજી

(૮૨)

નારદની દેશી

ભાવ ધરી નિત પાલીઈ, ગિરૂઓ બ્રહ્મવ્રત સાર હો; ભવિયણ.
જેણથી શિવ સુખ પામીઇ, સુંદર તનુ શિણગાર હો. ભવિયણ.-૧
સ્ત્રી પશુ પંડગ જિહાં વસે, તિહાં રહેવો નહીં વાસ હો;
ભવિયણ.

Jain Education International For Private & Personal Use Only www.jainelibrary.org

એહની સંગતિ નિવારીએ, વ્રતનો કરે વિનાશ હો. ભવિયણ.–૨
મંજારી સંગતિ રમે, કુકડ મૂસ ગમાર હો; ભવિયણ.
કુશલ કિહાંથી તેહને, પામઇ દુઃખ અઘોર હો. ભવિયણ–૩
અગનિકુંડ પાસે રહ્યો, પ્રજલે ઘૃતનો કુંભ હો; ભવિયણ.
નારી સંગતે પુરૂષનો, રહે કિસી પરે બંભ હો. ભવિયણ.–૪
સિંહ ગુફાવાસી યતિ, રહ્યો **કોશા** ચિત્રસાલ હો. ભવિયણ.
તુરત પડ્યો વસ તેહને, ગયો દેશ **નેપાલ** હો. ભવિયણ.–૫
વિકલ અક્કલ વિણ બાપડા, પંખી કરતાં કેલિ હો. ભવિયણ.
દેખી **લક્ષ્મણા** મહાસતી, રૂલી ઘણું ઇણ મેલ હો. ભવિયણ.–૬
ચિત્ત ચંચલ પંડગ નરા, વરતે ત્રીજે વેદ હો; ભવિયણ.
તજો સંગત નિત તેહની, કહે **જિનહર્ષ** ઉમેદ હો. ભવિયણ.–૭

દુહા

અથવા નારી એકલી, ભલી ન સંગતિ તાસ;
ધર્મકથા પણ ન કહેવી, બેસી તેહને પાસ.—૧
તેહથી અનર્થ હોવે ઘણા, શંકા પામે લોક;
આવે અછતો આળ શિર, બીજી વાડ વિલોક.—૨

ઢાળ ત્રીજી

(૮૩)

દેશી ઝીતના

જો જો જાતિ રૂપ કુલ દેશની રે, રમણી કથા કહે જેહ;
તેહનો બ્રહ્મવ્રત કિમ રહે રે, કેમ રહે વ્રત સું નેહ રે.
પ્રાણી ! નારી કથા નિવાર, તું તો બીજી વાડ સંભાળરે.
પ્રાણી૦–૧

Jain Education International For Private & Personal Use Only www.jainelibrary.org

ચંદ્રમુખી મૃગલોચની રે, વેણી જાણઈ ભુજંગ;
દીપ શિખા સમ નાસિકા રે, અધર પ્રવાલી રંગરે. પ્રાણી૦–૨
વાણી કોયલ જેહવી રે, વારણ કુંભ સરોજ;
હંસગમની કૃશ હરિ કટી રે, કરયુગ ચરણ સરોજ રે. પ્રાણી૦–૩
રમણી રૂપ ઈમ વરણવે રે, આણી વિષય મનરંગ;
મુગ્ધ લોકને રીઝવે રે, વાધઇ અંગ અનંગ રે. પ્રાણી૦–૪
અપવિત્ર મલની કોથળી રે, કલહ કાજલનો ઠામ;
બાર સ્રોત્ર વહે સદા રે, ચરમ દીવડી નામ રે. પ્રાણી૦–૫
દેહ ઔદારિક કારમો રે, ક્ષણમેં ભંગુર થાય;
સપ્ત ધાતુ રોગ કોથળી રે, જતન કરંતા જાય રે. પ્રાણી૦–૬
ચક્રી ચોથો જાણીએ રે, દેવે દીઠો આય;
તે પણ ખિણમાં વિણસીઓ રે, રૂપ અનિત્ય કહેવાય રે. પ્રાણી૦–૭
નારી કથા વિકથા કહી રે, જિનવર બીજે અંગ;
અનર્થ દંડ અંગ સાતમે રે, કહે **જિનહર્ષ** પ્રસંગ રે. પ્રાણી૦–૮

દુહા

બ્રહ્મચારી જોગી જતિ, ન કરે નારી પ્રસંગ;
એકણ આસન બેસતાં, થાયે વ્રતનો ભંગ.–૧
પાવક ગાલે લોહને, જો રહે પાવક સંગ;
ઈમ જાણી રે પ્રાણીયા, તજી આસન ત્રિયા રંગ.–૨

ઢાળ ચોથી

(૮૪)

થેં સોદાગર લાલચણ–એ રાગ

ત્રીજી વાડ હવે ચિત્ત વિચારો, નારી સહ બેસવો નિવારો
હો લાલ.

Jain Education International　For Private & Personal Use Only　www.jainelibrary.org

એકે આસન કામ દીપાવે, ચોથા વ્રતને દોષ લગાવે હો લાલ.
ત્રીજી૦-૧

ઇમ બેસંતા આસંગો થાય, આસંગો ફરસાવે હો લાલ;
કાયા ફરસે વિષય રસ જાગે, તેહથી અવગુણ થાએ આગે
હો લાલ. ત્રીજી૦૨

જુવો **શ્રીસંભુત** પ્રસિદ્ધો, તનુ ફરસે નિયાણો કીધો હો લાલ;
દશમો ચક્રી અવતરીયો, **ચિત્તે** પ્રતિબોધ તેહને દીધો હો
લાલ. ત્રીજી૦-૩

તેહને તિહાં ઉપદેશ નવિ લાગો, વિરતિનો કાયર થઇ ભાગો
હો લાલ;
સાતમી નરક તણાં દુઃખ સહીયાં, સ્ત્રી ફરસે ઇમ અવગુણ કહ્યો
હો લાલ. ત્રીજી૦-૪

કામ વિરામ વધઈ દુઃખ ખાણી, નરક તણી સાચી સહિ નાંણી
હો લાલ;
એકઇ આસન દૂષણ જાણી, પરિહરો નિજ આતમ હિત આણી
હો લાલ. ત્રીજી૦-૫

માય બહેન જો બેટી થાય, તે બેસીનઈ ઊઠી જાય હો લાલ;
કલપઇ એક મુહૂરત પછઈ હો લાલ. ત્રીજી૦-૬

દુહા

ચિત્ર આલેખિત જે પુતલી, તે પણ જોવી નહીં;
કેવલજ્ઞાની ઈમ કહે, **દશવૈકાલિક** માંહિ.-૧

નારી વેદ નરપતિ થયો, ચક્ષુ કુશીલ કહાય;
લખ ભવ ચોથી વાડ તજી, રૂલીયો ઋષિ રાય.-૨

Jain Education International For Private & Personal Use Only www.jainelibrary.org

ઢાળ પાંચમી

(૮૫)

મોહન મુંદરી લે ગયો.–એ રાગ.

મનોહર રૂપ નારી તણાં, દીઠાં વાધઈ વિકાર;
વાગુર કાંમી મૃગ ભણી હો, પાશ રચ્યો કિરતાર.–૧
સુગુણ રે નારી રૂપ ન જોઈએ, જોઇએ નહીં ધરી રાગ,
સુગુણ૦–આંકણી.

નારી રૂપઇં દીવડો, કામી પુરૂષ પતંગ;
ઝંખઇં સુખનઈં કારણે હો, દાઝઇં અંગ સુરંગ. સુગુણ૦–૨
મન ગમતી રમણી હોયઈં, ઉર કુચ વદન સુરંગ;
નર હર ભોગી ડસ્યા હો, જોવંતા વ્રતનો ભંગ. સુગુણ૦–૩
કામણગારી કામિની રે, જિતો સયલ સંસાર;
આખી અણીકો ન રહ્યો હો, સુરનર ગયા સહુ હારી.
સુગુણ૦–૪

હાથ પાવ છેદ્યા હુવઈ, કાન નાક વિણ જેહ;
તોપિ સો વરસાં તણી હો, બ્રહ્મચારી તજે તેહ. સુગુણ૦–૫
રૂપઇં રંભા સારીખી, મીઠા બોલી નાર;
તો કિમ જોવઇં એહવી હો, ભર યૌવન વ્રત ધાર.
સુગુણ૦–૬

અણલા ઇંદ્રી જોવતાં, મન થાયે વશ કેમ;
રાજિમતિ દેખી કરી હો, તુરત ડગ્યો **રહનેમ.**
સુગુણ૦–૭

રૂપ કૂપ દેખી કરી, માંહિ પડે કામાંધ;
મૂરખ મન જાણઇં નહીં કો, કહઈં **જિનહર્ષ** પ્રબંધ.
સુગુણ૦–૮

Jain Education International For Private & Personal Use Only www.jainelibrary.org

દુહા

સંજોગી પાસઈ રહઇં, બ્રહ્મચારી નિશિદીસ;
કુશલ નહીં તેહના વ્રત ભણી, ભાંજઇં વિસવાવીસ. –૧
વસઇં નહીં કુટ અંતરઇં, શીલ તણી હેાવઇં હાણ;
મન વચન વશ રાખવા, હીયડઈ ધરેા જિન વયણ. –૨

ઢાળ છઠ્ઠી

(૮૬)

એને શી કહેવી.–એ રાગ.

વાડ હવઈ સુણેા પંચમી રે, શીલ ભણી રખવાલ રે;
ચૂરેા પડસી તેા સહી રે, વ્રત થાશી વિસરાલ રે. વાડ૦–૧
પરિચય ભિંતનઈ અંતરે રે, નારી રહઈ તિહાં રાત્રિ રે;
કેલિ કરઈ નિજ કંત સું રે, વિરહ મરેાડઈ ગાત્ર રે. વાડ૦–૨
કેાયલ જિમ ટહુકઈ લવે રે, ગાવઈ મધુરેં સાદ રે;
મદમાતી રાતી થકી રે, સુરત સરસ ઉનમાદ રે. વાડ૦–૩
રેાવઈ વિરહાકુલ થઇ રે, દાધી દુઃખ દવ ઝાળ રે;
દીન હીન બેાલડઈ રે, કામ જગાવે બાળ રે. વાડ૦–૪
કામ વશે ખડખડ હસેં રે, પ્રિય મેટેા તન તાપ રે;
વાહ કરઈ તન મન હરે રે, વિરહીણી કરઇ વિલાપ રે. વાડ૦–૫
રાગ વિષમ સુણિ હસે રે, હાસ્યેં અનરથ હેાય રે;
રામ ઘરણી હાંસી થકી રે, **રાવણ** વધ થયેા જોય રે. વાડ૦–૬
વ્રતધારી નવિ સાંભળઇ રે, એહવા વિરહી વયણ રે;
કહઇં **જિનહર્ષ** ધીર મ ટલઇં રે, ચિત્ત ચલઇ સુણિ સેણ રે.
વાડ૦–૭

Jain Education International For Private & Personal Use Only www.jainelibrary.org

દુહા

છઠ્ઠી વાડ ઈમ કહી, ચંચલ મન મનાઈ
ખાધેા પીધેા વિલસીયેા, તિણ સુ ચિત્ત મ લાઈ.-૧
કાંમ ભેાગ સુખ પ્રારથ્યા, આપઈ નરક નિગેાદ;
પરતક્ષનેા કહેવેા કિસું, વિલસે જેહ વિનેાદ.-૨

ઢાળ સાતમી

(૮૭)

આજ નિહેજો રે દીસે નાહલેા. એ રાગ.

ભર યૈાવન ધન સામગ્રી લહી, પામી અનુપમ ભેાગેાજી;
પાંચે ઇંદ્રિયનઇં વશૈ સુખ ભેાગવ્યાં, પાંચે ભેાગ સંજોગેાજી.
ભર૦-૧

તે ચિંતવઇં બ્રહ્મચારી નહીં, ધુરિ ભેાગવીયાં સુખેાજી;
આસી વિષ સમી છે ઉપમા, ચિંતવ્યા ઘે દુઃખેાજી.
ભર૦-૨

શેઠ **માકંદી** અંગજ જાણીએ, **જિનરક્ષિત** ઇણ નામેાજી;
યક્ષ તણી શિક્ષા સહુ વિસરી, વ્યામેાહિત વસિ કામેાજી.
ભર૦-૩

રયણાદેવી સનમુખ જોઇયેા, પૂરવ પ્રીતિ સંભાળીજી;
તેા તીખી તરવાલઇં વીંધીયેા, નાખ્યેા જલધિ મેાઝારેાજી.
ભર૦-૪

જુવેા **જિનપાલિત** તે પંડિત થયેા, ન કીયેા તાસ વિશ્વાસેાજી;
મૂલગી પણ પ્રીતિ મન ન ધરી, સુખ સંયેાગી વિલાસેાજી.
ભર૦-૫

Jain Education International　For Private & Personal Use Only　www.jainelibrary.org

સેલગ યક્ષઈં તતક્ષણ ઉધર્યો, મિલિયેા નિજ પરિવારેાજી;
કહઈ **જિનહર્ષ** પૂરવ કેલિયા, ન સંભારઈં નર નારેાજી.
ભર૨૦–૬

દુહા

ખાટાખારા ચરરસં, મીઠા ભેાજન જેહ;
મધુરા મેાલ કસાયલા, રસના સહુ રસ લેહ.–૧
જેહની રસના વશ નહીં, ચાહઇ સરસ આહાર;
તે પામઇ દુઃખ પ્રાણીયા, ચઉગતિ રૂલે સંસાર.–૨

ઢાળ આઠમી

(૮૮)

ચરણલી ચામુંડ રે ચઢઈ.–એ દેશી.

બ્રહ્મચારી સાંભળી વાતડી, નિજ આતમસું હિત જાણી રે;
વાડ મ ભાંજઈ સાતમી, સુણે જિનવરની વાંણી રે. બ્રહ્મ૦–૧
કવલ ઝરઇં ઉપાડતાં, ઘૃત બિંદુ સરસ આહારેા રે;
તે આહાર નિવારીએ, જિણથી વધઈ વિકારેા રે. બ્રહ્મ૦–૨
સરસ રસવતી આહારંઇ, દૂધ દહીં પકવાનેા રે;
પાપ શ્રમણ તેહનઇ કહ્યેા, **ઉત્તરાધ્યયને** માનેા રે. બ્રહ્મ૦–૩
ચક્રવર્ત્તિની રસવંતી, રસિક થયેા ભૂદેવેા રે;
કામ વિટંબણા તિણે લહી, વરજ વરજ નિત્યમેવેા રે. બ્રહ્મ૦–૪
રસનાના અતિ લેાલુપી, લંપટ ઇંણ સવાદેા રે;
મંગુ આચારજની પરઇ, પામઇ કુગતિ વિષાદેારે. બ્રહ્મ૦–૫
ચારિત્ર છાંડી પ્રમાદીયેા, નિજ સુતની રાજધાની રે;
રાજ રસવંતી વશે પડચો, જોઈ **સેલગ** મદ પાની રે. બ્રહ્મ૦–૬
સબલ આહારઈ બલ વધઇં, બલ ઉપશમઈ ન વેદેા રે;
વેદઇં બ્રહ્મવ્રત ખંડિત હુવઇં,કહઇ **જિનહર્ષ** ઉમેદેા રે. બ્રહ્મ૦–૭

Jain Education International For Private & Personal Use Only www.jainelibrary.org

દુહા

અતિ આહારથી દુખ હોયઈ, ગલઇ રૂપ બલ ગાત્ર;
આલસનઇ પ્રમાદી ઘણો, દોષ અનેક કહાત.–૧
ઘણુંઇ આહારઈ વિષ ચઢે, ઘણુંઇ જ ફાટે પેટ;
ધાન અમાંમો ઓરતાં, હાંડી ફાટઇ નેટ.–૨

ઢાળ નવમી

(૮૯)

જંબુદ્વીપ મોઝાર—એ રાગ.

પુરૂષ કવલ બત્રીશ, ભોજન વિધિ કહી, અઠ્ઠાવીશ નારી ભણીએ;
પંડગ કવલ ચોવીશ, અધિકે દૂષણ હોઈ, અશાતા અતિ ઘણી એ.—૧

બ્રહ્મવ્રત ધરે નરનારી, થાઈ તેહનઈ ઊણોદરીઇ ગુણ ઘણા એ;
જીમઇ જાસક જેહ, તેહનઈ ગુણ નહીં, અતિચાર બ્રહ્મવ્રત તણા એ.—૨

જોઇ **કુંડરીક** મુણિંદ, સહસ વરસ લગઇ તપ, કરી કરી કાયા દહી એ;
તેણે ભાગ્યો ચારિત્ર, આયો પાછો રાજમઇ, અતિ માત્રા રસ-વંતી લહી એ.—૩

મેવાનઈ મિષ્ટાન્ન, ભોજણ નવનવા, સાલદાલિ ઘૃત ચૂરમા એ;
ભોજન કરી ભરપૂર, સૂતો નિશિ સમઈ, હોઈ તાસ વિશૂચિકા એ.—૪

વેદના સહી અપાર, આરતિ રૂદ્રમઇં, મરી ગયો તે સાતમી એ;
કહઈ **જિનહર્ષ** પ્રમાંણુ, ઓછો જિમીઇં, વાડ કહી એ આઠમી એ.—૫

Jain Education International For Private & Personal Use Only www.jainelibrary.org

દોહા

નવમી વાડ વિચારીને, પાલો સદા નિર્દોષ;
પામીશ તતક્ષણ પ્રાણીયા, અવિચલ પદવી મોક્ષ.–૧
અંગ વિભૂષણ તે કરઈ, જે સંજોગી હોય;
બ્રહ્મચારી તન શોભા નહીં, તે કારણ નવિ કોય.–૨

ઢાળ દશમી

(૯૦)

વીરા બાહુબલી વીર તુમ્હે ગજ થકી હેઠા ઉતરો.—એ રાગ

શોભા ન કરવી દેહની, ન કરઈ તન શિણગાર;
ઊગટણ ઊપીઠી વલી, ન કરઈ કિણહી વાર.–૧
સુણ ચેતન સુણ તું તો મોરી વીનતી, તુંનઇ શીખ કહુ
હિતકારી.—સુણ૦
ઉન્હા તાઢા નીરશું, ન કરે અંગ અંઘોલ;
કેસર ચંદન કુમકુમઈ, ખાંતે ન કરે ખોલ. સુણ૦–૨
ઘણાં મેલાનઈ ઉજલાં, ન કરઈ વસ્ત્ર વણાવ;
ઘાતઈ કામ મહાબલી, ચોથા વ્રતનઈ ઘાવ. સુણ૦–૩
કંકણ કુંડલ મુદ્રડી, માલા મોતી હાર;
પહેરઈ નહીં શોભામણી, જે થાયઈ વ્રતધારી. સુણ૦–૪
કામોદ્દીપન જિનવરે કહ્યાં, ભૂષણ દૂષણ એહ;
અંગવિભૂષા ટાળવી, કહઈ જિનહર્ષ સનેહ. સુણ૦–૫

ઢાળ અગિયારમી

(૯૧)

આપ સવારથ જગ સહુ રે.—એ રાગ.

શ્રીવીરે હો બાર પરષદામઈ, ઉપદેશ્યો ઈમ શીલ;

Jain Education International For Private & Personal Use Only www.jainelibrary.org

જે પાલશે નવ વાડ શું, તે લહે શિવ સંપદ લીલ.–૧
શીલ સદા તુમ્હે સેવજો.

શીલ સદા તુમ્હઈ સેવજો, ફલ જેહનાં હેા અતિ સરસ અક્ષીણ;
આઠ કરમ અરિયણ હણી, તે પામ્યાં હેા તતક્ષણ સુપ્રવીણ.
શીલ૦–૨

જલ જલણ અરિ કરિ કેસરી, ભય જાવે સઘલાં ભાગ;
સુર અસુર નર સેવા કરે, મનવંછિત હેા સીઝે સહુ કાજ.
શીલ૦—૩

જિનભુવન નિપાવઇ નવેા, કનક તણેા નર કેાઈ;
સેાવન તણી કેાડી દાન ઘઈ, શીલ સમેાવડ હેા તેાહી પુન્ય
ન હેાઈ. શીલ૦–૪

નારીનઇં દૂષણ નર થકી, તિમ નારીથી નર દેાષ;
એ વાડ બિહુનઇં સારિખી, પાળવી હેા મન ધરીય સંતેાષ.
શીલ૦—૫

નિધિ નયન સુર શશિ ભાદ્રપદ, વદિ બીજ આલસ છાંડી;
જિનહર્ષ દૃઢવ્રતં પાલજો, વ્રતધારી હેા જુગતે નવ વાડ.
શીલ૦—૬

લેખકની પ્રશસ્તિઃ—

મેારબી મધ્યે લિખિતં ઋષી **નાંનજી**, સંવત ૧૮૪૦
વરસે મિતી ફાગુણ વદિ તેરસ શુકરવારે
પારેખ **અમરચંદ** પઠનાર્થં.

Jain Education International For Private & Personal Use Only www.jainelibrary.org

શ્રી લબ્ધિવિજયજી કૃત

શ્રી ઈલાચીકુમારની સજ્ઝાય

(૯૨)

નામ **ઇલાપુત્ર** જાણીએ, ધનદત્ત શેઠનો પુત્ર;
નટવી દેખીને મોહીયો, નવિ રાખ્યું ઘર સૂત્ર.
કરમ ન છુટે રે પ્રાણીયા.– ૧

કરમ ન છુટે રે પ્રાણીયા, પૂરવ નેહ વિકાર;
નિજ કૂળ છંડી રે નટ થયો, ન આણી શરમ લગાર. કરમ૦– ૨

માત પિતા કહે પુત્રને, નટ નવિ થઈએ રે જાત;
પુત્ર પરણાવું રે પદમણી, સુખ વિલસો દિન રાત. કરમ૦– ૩

કહેણ ન માન્યું રે તાતનું, પૂરવ કર્મ વશેક;
નટ થઈ શીખ્યો રે નાચવા, ન મિટે લખીયા રે લેખ. કરમ૦– ૪

એક પુર આવ્યો રે નાચવા, ઉંચો વાંસ વિશેષ;
તિહાં રાય જોવા રે આવીયો, મળીઆ લોક અનેક. કરમ૦– ૫

દોય પગ પહેરી રે પાવડી, વાંસ ચડ્યો ગજ ગેલ;
નિરાધાર ઉપર નાચતો, ખેલે નવ નવા ખેલ. કરમ૦– ૬

ઢોલ બજાવે રે નટવી, ગાવે કિન્નર સાદ;
પાય તલ ઘુઘરા રે ઘમઘમે, ગાજે અંબર નાદ. કરમ૦– ૭

નટવી રંભા રે સારીખી, નયણે દેખી રે જામ;
જો અંતેઉરમાં એ રહે, જનમ સફળ મુજ તામ. કરમ૦– ૮

ઇમ તિહાં ચિંતે રે ભૂપતિ, લુબ્ધ્યો નટવીની સાથ;
જો નટ પડે રે નાચતો, તો નટવી મુજ હાથ. કરમ૦– ૯

Jain Education International For Private & Personal Use Only www.jainelibrary.org

કર્મ વશે રે હું નટ થયો, નાચું છું નિરાધાર;
મન નવિ માને રે રાયનું, તો શું કરવો વિચાર. કરમ૦-૧૦
દાન ન આપે રે ભૂપતિ, નટ જાણે નૃપ વાત;
હું ધન વંછું રે રાયનું, રાય વંછે મુજ ઘાત. કરમ૦-૧૧
દાન લહું જો હું રાયનું, તો મુજ જીવિત સાર;
એમ મનમાંહે રે ચિંતવી, ચઢીયો ચોથી રે વાર. કરમ૦-૧૨
થાળ ભરી શુદ્ધ મોદકે, પદમણી ઊભેલાં બાર;
લ્યો લ્યો કહે છે લેતાં નથી, ધન્ય ધન્ય મુનિ અવતાર. કરમ૦-૧૩
એમ તિહાં મુનિવર વહોરતા, નટે દેખ્યા મહાભાગ;
ધિક ધિક વિષયા રે જીવને, ઈમ નટ પામ્યો વૈરાગ. કરમ૦-૧૪
સંવર ભાવે રે કેવળી, થયો તે કર્મ ખપાય;
કેવળ મહિમા રે સુર કરે, **લબ્ધિવિજય** ગુણ ગાય. કરમ૦-૧૫

શ્રી માલમુનિ વિરચિત

શ્રી ઈલાચીકુમારનું છ ઢાળીયું.

દોહા

માત મયા કરો સરસતી, આપો અવિચળ વાણી;
નિજ ગુરૂ ચરણ નમું સદા, આણંદ હિત ચિત્ત આણી. -૧
દાન શિયળ તપ ભાવના, ધર્મના ચાર પ્રકાર;
તે માંહી શિર સેહરો, ભાવ વડો સંસાર. -૨
ચારે જીવ તર્યા અછે, ભાવ થકી કહું તેહ.
એલાચી ગુણ ગાવતાં, પામી જે શિવ ગેહ. -૩

Jain Education International　For Private & Personal Use Only　www.jainelibrary.org

ઢાળ પહેલી

(૯૩)

કિસકે ચેલે કિસકે પુત.—એ રાગ.

જંબુદ્વીપના ભરતમાં જાણ, **એલાવર્દ્ધનપુર** સોહે વખાણ;
ભવિ સાંભળો.
વસે વ્યવહારી **ધનદત્ત** તામ, તસ ઘર ભારજા **ધારણી** નામ.
ભવિ૦— ૧
તસ સુત **ઇલાચી** ગુણવંત, ભણી ગણી યૌવન ઉલસંત; ભવિ૦
એક દિન આવ્યા તિણપુર માંહ, નાટકીયા ધરી હર્ષ ઉચ્છાહ.
ભવિ૦— ૨
નાટક માંડયો ઢોલ વાજંત, લોક મળ્યા જોવાને ખંત; ભવિ૦
ઇણ અવસર **ઈલાચીકુમાર,** નાટક જોવા આવ્યો ઉદાર.
ભવિ૦— ૩
નાટકણીનું નાટક પેખ, **ઇલાચી** ઉપન્યો રાગ વિશેષ; ભવિ૦
નાટકીયાની પૂત્રી અનુપ, રૂપે રંભા દેવ સરૂપ.
ભવિ૦— ૪
ઈંદ્રાણી સમ એ આકાર, કે અપસરા ઉર્વશી નાર; ભવિ૦
રૂપ સંપદા ચતુરાઇ દેખ, **ઇલા**કુમાર લલચાણો વિશેષ.
ભવિ૦— ૫
જો મુજ હોવે એ ઘર નાર, સફળ હુવે તો આ અવતાર; ભવિ૦
નાટકણીશું લોભાણાં નેણ, વીંધાણો વળી સાંભળી વેણ.
ભવિ૦— ૬
તૃપ્તિ ન પામે દેખી રૂપ, ફરી ફરી જોવે અંગ અનૂપ; ભવિ૦

Jain Education International For Private & Personal Use Only www.jainelibrary.org

સ્નેહ બંધાણો જે મોહ વિકાર, નવિ મૂકાએ તેહ લગાર.
ભવિ૦– ૭

નાટક જોઈવળીયા સહુ તેહ, જિમતિમ તે આવ્યો નિજ ગેહ; ભ૦
આમણ દૂમણો જઈ ઘર માંહ, ત્રૂટે ખાટલે સૂતો ત્યાંહ.
ભવિ૦– ૮

ભોજન વેળા તાતે તે વાર, જાઈ ઉઠાડયો **ઈલાકુમાર**; ભવિ૦
શું છે પુત્ર કિમ થયો દિલગીર, લજ્જા મૂકી કહે તાતને ધીર.
ભવિ૦– ૯

પરણાવો પુત્રી નટની ઉચ્છાહ, તો અન્ન પાણી લેઉં ઘર માંહ; ભ૦
અઘટીત કિમ કરો પુત્રજી વાત, પરણાવું ઉત્તમ કુળની સાત.
ભવિ૦–૧૦

પણ નવિ કરૂં હું એવી અનિત, કુળ મરજાદા ન મૂકું રીત; ભવિ૦
ફરી નવિ બોલ્યો **ઈલાકુમાર**, છાના તેડયા નટો તે વાર.
ભવિ૦–૧૧

પુત્રી પરણાવો તમે મુજ એહ, તો ધન આપું અસંખ્ય અછેહ; ભ૦
કહે નાયક સુણો શેઠ સુજાણ, પુત્રી ન લાવ્યો વેચવા આણ.
ભવિ૦–૧૨

એ અમ પુત્રી અક્ષય નિધાન, ભૂમિમાં પામીએ એહથી માન; ભ૦
જો પરણાવું તુમને આજ, તો અમ કુળમાં લાગે લાજ.
ભવિ૦–૧૩

મુજ પુત્રી વટલે તુમ સંગ, એહવી વાત ન કીજે મન રંગ; ભવિ૦
સાહસિક કાયર ન મળે મેળ, ભાત કુભાત કિમ થાયે ભેળ.
ભવિ૦–૧૪

સાહસિક કહીએ અમચી જાત, તમે વણિક છો કાયર તાત; ભ૦

Jain Education International For Private & Personal Use Only www.jainelibrary.org

અમે અમારી નાતમાં એહ, પરણાવશું પુત્રી ગુણ ગેહ.
ભવિ૦—૧૫

કુળ રીતિએ નર ચાલે જેહ, તો જગ જશ બહુ પામે તેહ; ભવિ૦
નટની સુણી એહવી વાણ, બોલ્યો ઈલાકુમાર સુજાણ.
ભવિ૦—૧૬

કોઈ પ્રકારે તુમ પુત્રી એહ, પરણાવો મુજને અધિક સનેહ; ભવિ૦
પહેલી ઢાળ એ રંગ રસાળ, **માલ** મુનિ કહે થઈ ઉજમાળ.
ભવિ૦—૧૭

દોહા

નાટકીયો કહે કુમારને, જો અમ પુત્રી આશ;
અમ સાથે ચાલો તુમ્હે, નાટકકળા અભ્યાસ. —૧
નાટક દેખાડી તુમે, રીઝવો કોઈ રાજન;
તેહનું દાન લેઈ કરી, પોષો નાતને માન. —૨
તો પુત્રી પરણાવીએ, તુમે થાઓ ભરતાર;
સંસારીક સુખ ભોગવો, સફળ કરો અવતાર. —૩

ઢાળ બીજી

(૯૪)

કપૂર હોવે અતિ ઉજળો રે—એ રાગ.

કરમવશે જે જીવને રે, બુદ્ધિ પણ ઉપજે તેહ;
વિષય વિકારને કારણે રે, મૂકચા માય તાયને ગેહ રે
પ્રાણી જુઓ જુઓ કર્મની વાત. —૧
છાનો નિશાએ નીકળ્યો રે, જઈ ભળ્યો ટોળા માંહ;
કુળની લાજ મૂકી કરી રે, થયો નાટકીયો ઉચ્છાહ રે. પ્રા૦ ૨

Jain Education International For Private & Personal Use Only www.jainelibrary.org

કુળ છોડી નીચ કુળ ગ્રહ્યો રે, કાચ પહેરી થયો સાથ;
વાંસ ટોપલામાં કૂકડા રે, લેઈ ચાલ્યો બકરાં હાથ રે. પ્રા૦ ૩
પાછળ બાંધી ટોપલી રે, વંશ આગળ બાંધ્યો ઢોલ;
કાવડ લેઈને ચાલીયો રે, માંગતો ભીખ નિટોલ રે. પ્રા૦ ૪
ટોળામાં ફરતાં થકાં રે, નાટ્યકળા સવિ લીધ;
ઘાત કળા શીખી ઘણી રે, ઉદ્યમે થઈ સહુ સિદ્ધ રે. પ્રા૦ ૫
નાયક કહે ટોળું લેઈ રે, વળી કુમરી લેઈ સાથ;
બેનાતટ નગરે જઇ રે, રાજવી કરો તુમે હાથ રે. પ્રા૦ ૬
દાન રૂડું લેઇને તુમે રે, આવજો વહેલા આંહિ;
જમણ જમાડી નાતને રે, પરણાવું પુત્રી ઉછાંહિ રે. પ્રા૦ ૭
સઘળો સાથ લેઈ કરી રે, **બેનાતટ**પુર થાટ;
રાજાને જાઈ મળ્યો રે, **ઇલાકુમાર** ગહઘાટ રે. પ્રા૦ ૮
નરપતિ નાયકને કહે રે, ભલે આવ્યા તુમે આંહિ;
નામ સુણ્યો હતો તુમ તણોરે, કાંઇક મહીયલ માંહિ રે. પ્રા૦ ૯
નાટક કરજો હવે એહવો રે, નવિ દીઠો કોઇ વાર;
મન રીઝવશો જો માહરૂં રે, તો આપું દ્રવ્ય અપારરે. પ્રા૦ ૧૦
ઇમ સાંભળી **ઇલાચી**એ રે, નાટક કરવા કાજ;
શુદ્ધ કરાવી ભૂમિકા રે, કરી વળી સઘળો સાજ રે. પ્રા૦ ૧૧
જુગતે નાટક જોવા ભણી રે, અંતેઉર પરિવાર;
નગર લોક સહુ આવીયા રે, વળી બહુ નરને નાર રે. પ્રા૦ ૧૨
અંબર તળ પહોંચે ઈસ્યો રે, વચ્ચે આરોપ્યો વંશ;
ચિહું દિશિ બાંધ્યા દોરડાં રે, ખસે નહીં એક અંશ રે. પ્રા૦૧૩
વંશ ઉપર એક પાટીયું રે, માંડ્યું તેણી વાર;
ઉપર ખીલો રાખીને રે, તે ઉપર પગ સાર રે. પ્રા૦ ૧૪

Jain Education International For Private & Personal Use Only www.jainelibrary.org

ખડગ ધર્યો જમણી દિશા રે, પાવડી પહેરી પાય;
ડાબી કોરે ઢાલ જ ગ્રહી રે, દોરે ચાલ્યો જાય રે. પ્રા૦ ૧૫
અંગુઠા વચ્ચે ધરી પાવડી રે, વંશ મથાળે આવ્યો તેહ;
બીજી ઢાળે રમતો થકો રે, **માલ**મુનિ કહે એહ રે. પ્રા૦ ૧૬

દોહા

દોર થકી અવળે મુખે, ઉલટી ગુલટી ખાય;
પુંગીએ ડુંટી રાખીને, ઘુમરી ફરતો જાય. –૧
શસ્ત્ર ઉપર શિર રાખીને, ઉંધે મસ્તક ઠરાય;
કટાર બાંધી પગ તળે, અણીયે ચાલ્યો જાય. –૨
નાટકડી રંભા જિસી, ઇંદ્રાણી અનુહાર;
વંશ તળે ઊભી રહી, કરી સોળે શણગાર. –૩
વારૂ વજાવે ઢોલકી, ગાહા તે ગોરી ગાય;
વંશ પાછળ ફરતી થકી, મનમાં પ્રીતમ ધ્યાય. –૪

ઢાળ ત્રીજી

(૯૫)

હવે ન જાઉં મહી વેચવા રે લાલ— એ રાગ.

હવે નાટકણી મન ચિંતવે રે લો, પ્રભુ પૂરજો એહની આશ;
મ્હારા વ્હાલાજી હો.
મહેલ મૂકયા મુજ કારણે રે લો, વંશ ચડયો આકાશ.
મ્હારા વ્હાલાજી હો, હું તુજ ઉપર વારણે રે લો.
એ આંકણી.—૧
માત પિતા છોડી કરી રે લો,છોડી આપનો સહુ સાથ; મ્હારા૦
દેતો દાન જે બહુ પરે રે લો, તે માગે લાંબો કરી હાથ.
મ્હારા૦—૨

Jain Education International For Private & Personal Use Only www.jainelibrary.org

બહુમૂલાં વસ્ત્ર જે પહેરતો રે લો, કાચ પહેરીને નાચે તેહ; મ્હારા૦
નવી નવી રસવંતી જિમતો રે લો, માગે ઘરો ઘર એહ. મ્હારા૦—૩
જો નાટક કરી ઉતરશે રે લો, **એલાચી** ગુણગેહ; મ્હારા૦
તો મુજ પિતા પરણાવશે રે લો, આણી અધિક સનેહ. મ્હારા૦—૪
હવે મહીપતિ મન ચિંતવે રે લો, નાટકણીને નિહાળ; મ્હારા૦
એ વિધિએ હાથે ઘડી રે લો, ન ગમે બીજી કો બાળ. મ્હારા૦—૫
અહો એહની લાવણ્યતા રે લો, અહો એહની ચાલ; મ્હારા૦
જો વશ આવે માહરે રે લો, તો બીજી મૂકું ટાળ. મ્હારા૦—૬
એ પાખે એકે ઘડી રે લો, જાય છે તે જમવાર; મ્હારા૦
કુળદેવીની પૂજા કરૂં રે લો, એ મેળવો કિરતાર. મ્હારા૦—૭
જો નાટકીયો વંશથી રે લો, પડી મરે નિરધાર; મ્હારા૦
તો પટરાણી એહને રે લો, હું કરૂં પ્રાણાધાર. મ્હારા૦—૮
એહવે તે **ઇલાચી**ઓ રે લો, રમતો હસતો ચડી દોર; મ્હારા૦
ઉતરી આવી ભૂપાળને રે લો, પ્રણમ્યો ચતુર ચકોર. મ્હારા૦—૯
લોક સહુ રાજા વિના રે લો, પામ્યા કૌતુક પ્રેમ; મ્હારા૦
એ નાટક એવી કળા રે લો, કિહાં શીખ્યો હશે કેમ. મ્હારા૦—૧૦
તવ નૃપ કહે નાયક સુણો રે લો, તુમે છો ચતુર સુજાણ; મ્હારા૦

Jain Education International　For Private & Personal Use Only　www.jainelibrary.org

નાટક મેં નિરખ્યેા નહીં રે લેા, રાજકાજમાં ધ્યાન.
મ્હારા૦—૧૧
તેા નાટક ફરીને કરો રે લેા, હવે દેઉં તુમ દાન; મ્હારા૦
બીજી વાર વંશે ચડ્યો રે લેા, કરવા નાટક તાન. મ્હારા૦–૧૨
ઘાતકળા ખેલી ઘણી રે લેા, વિષયે વ્યાપ્યેા કરે કામ; મ્હારા૦
તિમ બીજી વાર તે ઉતરી રે લેા, કરે નૃપને પ્રણામ.
મ્હારા૦—૧૩
મહીપતિ મનમાં ચિંતવે રે લેા, હજી ન થયેા મુજ કામ; મ્હારા૦
ક્ષેમકુશળે કેમ આવિયેા રે લેા, એકે ન પહેાતી હામ.
મ્હરા૦—૧૪
એ નાટકણી માહરે રે લેા, આવે તે કેણે પ્રકાર; મ્હારા૦
ઢાળ ત્રીજી કહી ભાવશું રે લેા, **માલ** મુનિ સુખકાર.
મ્હારા૦—૧૫

દોહા

નાટક તેં કીધેા હશે, મેં નવિ દીઠેા લગાર;
તે માટે ફરીને કરો, જોઉં હવે ઇણિ વાર.–૧
લેાક સહુ મન દુઃખ ધરે, વિષય વિલુધેા રાય;
નાટકણી લેવા ભણી, કરવા માંડ્યો ઉપાય.–૨
કામાતુર નર જે થયેા, ન ગણે કાજ અકાજ;
તિમ એ સુંદરી દેખીને, મન ચળીયેા મહારાજ.–૩

ઢાળ ચેાથી

(૯૬)

ન્હાનેા નાહલેા રે. એ રાગ.

ટેાળું નાટકીયા તણું રે, ગાયે કરતું શેાર, અચરિજ સાંભળેા રે.
ઢિંગ ઢિંગ વાજે ઢેાલડેા રે, ઠમ ઠમ કરીને જોર. અચરિજ૦ ૧

Jain Education International For Private & Personal Use Only www.jainelibrary.org

ઢુમ ઢુમ કરી ઠેકો દીએ રે, ઉંચા તે અસમાન; અચરિજ૦
કરી ખ્યાલ ગાવે ભલા રે, કદી ન સાંભળ્યા કાન. અચ૦-૨
વળી ભલા ભલા મુખ ઉચ્ચરે રે, નાટકણી વારંવાર; અચરિજ૦
નાટકીયા શિર સેહરો રે, થે મુજ પ્રાણ આધાર. અચ૦-૩
તુમે મુજ જીવન આતમા રે, પ્યારા વાલમ છો પ્રેમ; અચ૦
સાહસધીર તુમે સાહિબા રે, શું હારી બેઠા છો એમ. અચ૦-૪
ફરી નાટક દેખાડીને રે, રીઝવો રાય ઉલ્લાસ; અચરિજ૦
દાન આપેજો ભૂપતિ રે, તો સવિ પહોંચે આશ. અચ૦-૫
ઇલાચી મન ઉમહ્યો રે, હરખ ધરીને અપાર; અચરિજ૦
નાટક કરવા કારણે રે, વંશ ચડયો ત્રીજી વાર. અચ૦-૬
રમી કરી તિમ ઉતર્યો રે, આવી નમ્યો નૃપ પાય; અચરિજ૦
નાટક મેં નવિ નિરખીયો રે, નાટક હિત ચિત્ત લાય. અચ૦-૭
રાણીએ નૃપ વાણી સુણી રે, કોપ ચઢયો તતકાળ; અચરિજ૦
નાટકણી શું મોહીયો રે, ધિક ધિક એ ભૂપાળ. અચ૦-૮
ઢોલ ધમક્કા વાજતે રે, ચડીયો ચોથી વાર; અચરિજ૦
અનેક કળા ખેલી કરી રે, ઉતરીયો તેણી વાર. અચરિજ-૯
રાયે ઉત્તમ ઈમ ભાખીયો રે, દેખું હવે નૃત્ય ફેર; અચરિજ૦
લોભ વશે જે એ થયો રે, મોહ મદન લીયો ઘેર. અચ૦-૧૦
નાટકણી વળતું કહે રે, અનોપમ નાટક રીત; અચરિજ૦
દેખાડી હવે ભૂપને રે, રીઝવો એહનું ચિત્ત. અચ૦-૧૧
ઈલાકુમાર ચડીયો ભલો રે, પાંચમી વાર નિરાબાધ; અચ૦
વંશ મથાળે જઇ રહ્યો રે, તવ દીઠો એક સાધ. અચ૦-૧૨
એ નગરી માંહે આવતો રે, ગોચરીએ અણગાર; અચરિજ૦
માલમુનિ કહે અતિ ભલી, ચોથી ઢાળ ઉદાર. અચ૦-૧૩

Jain Education International For Private & Personal Use Only www.jainelibrary.org

Jain Education International For Private & Personal Use Only www.jainelibrary.org

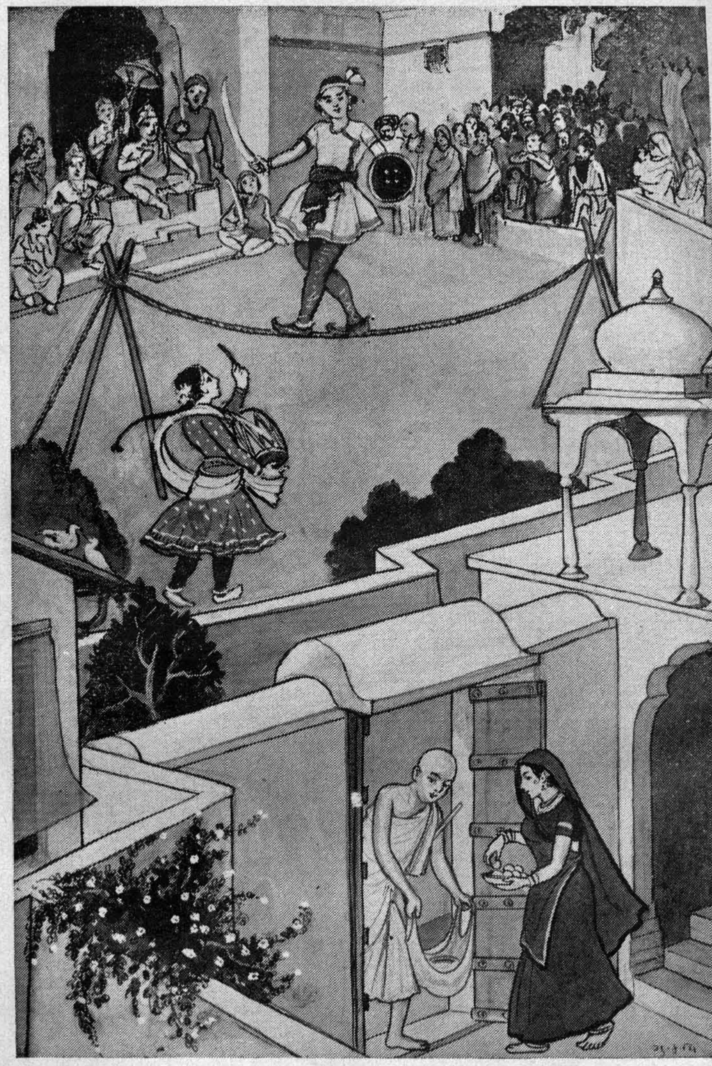

શ્રી ઈલાચીકુમારની સજઝાય : ૧૧૧–૧૧૨

Jain Education International For Private & Personal Use Only www.jainelibrary.org

દોહા

ફરતો આહારને કારણે, આવ્યો ધનપતિ ગેહ
તસ ઘરણી રૂપસુંદરી, દીઠી એકલી તેહ. –૧
રૂપે રંભા હરાવતી, ચાલંતી ગજગેલ;
સોળ શણગાર સજ્યા ભલા, જાણી એ મોહનવેલ. –૨
અદ્‌ભુત રૂપ તે દેખીને, શોભે શશિને સૂર;
સાધુ નારી એ બેહુ જણા, ચડતે જોબન પૂર. –૩
સાત આઠ પગ સામા જઈ, જબ દીઠા મુનિરાય;
વાંદ્યા બે કર જોડીને, આણંદ અંગ ન માય. –૪
આજ સફળ દિન માહરો, ચડ્યો ચિંતામણી આજ;
તુમ દરિસણે પાવન થઇ, તારણ તરણ જહાજ. –૫
મોદક લેઈ માનિની, થાળ ભરી મનોહાર;
મધુરાં વચનો બોલતી, વિનવે વારંવાર. –૬
અનુગ્રહ કરો અણગારજી, મુનિ માંહે શિરદાર;
ચતુરા ચોક માંહે રહી, વહોરાવે તેણિ વાર. –૭
નીચી નજર સાધુ તણી, માન્ય કરો મહાનુભાવ;
વંશ ઉપરથી નિરખીયો, **ઈલાચી** તિણ પ્રસ્તાવ. –૮

ઢાળ પાંચમી

(૯૭)

આદિ જિણંદ મયા કરો.–એ રાગ.

ઇલાચી ચિત્ત ચિંતવે, ઇંદ્રાણી અવતારો રે;
ધન્ય ધન્ય એ મુનિરાયને, નવિ જુવે નયન વિકારો રે. ઈલા૦–૧

Jain Education International For Private & Personal Use Only www.jainelibrary.org

અહેા અહેા સમતા એહની, અહેા નિરલેાભી નિર્ગ્રંથ રે;
નિરખે નહીં એ નારીને, અહેા અહેા સાધુનેા પંથ રે. ઇલા૦–૨
એ કુળવંતી સુંદરી, કંચનવરણી કાયા રે;
અદભુત રૂપ ઊભી અછે, પણ મુનિ મન ન ડગાયા રે. ઇલા૦–૩
એક માયે એહને જણ્યેા, એક જનમ્યેા મુજ માય રે;
સરસવ મેરૂનેા આંતરેા, કિહાં હું એ મુનિરાયેા રે. ઇલાચી૦–૪
ભારેકર્મી હું થયેા, મેલી કુલ આચાર રે;
નીચ નાટકણીને કારણે, છેાડી દીધેા વ્યવહાર રે. ઇલાચી૦–૫
એ નારીના સંગથી, વંશ ચડયેા હું આકાશ રે;
જો ચવું એહના ધ્યાનથી, તેા પહેાચું નરકાવાસ રે. ઈલા૦–૬
દાન લેવાને કારણે, કોડેા કરૂં ઉપાય રે;
તેા એ પણ દેતેા નથી, પડયેા મેાહફંદે રાય રે. ઇલા૦–૭
સાધુને આપે શ્રાવિકા, મેાદક મનને ઉલ્લાસ રે;
લ્યેા લ્યેા કહેતાં લેતા નથી, તેા ધન્ય એહને શાબાશ રે. ઈ૦–૮
ધન્ય વેળા ધન્ય તે ઘડી, મૂકું મેાહની જાળ રે;
થઈએ મુનિવર સારીખેા, છેાડી આળ પંપાળ રે. ઈલા૦–૯
મેાહ તણે જોરે કરી, નાટક ફરી ફરી કીધ રે;
પાંચમી ઢાળ સેાહામણી, **માલે** કહી સુપ્રસિદ્ધ રે. ઈલા૦–૧૦

દેાહા

કાયા માયા કારમી, કારમેા સહુ પરિવાર;
કૂડી રચના મેં કરી, ધિક ધિક વિષય વિકાર.—૧
સંસારે ભમતાં થકાં, બાંધ્યાં બહુલાં કર્મ;
તે છેાડી હવે ધ્યાઈ શું, સાચેા શ્રી જિનધર્મ.—૨

Jain Education International For Private & Personal Use Only www.jainelibrary.org

અનિત્ય ભાવના ભાવતો, પામ્યો કેવળનાણ;
વંશ ઉપર સિંહાસણે, થઈ બેઠો સુખ જાણ. ૩

ઢાળ છઠ્ઠી

(૯૮)

જીરણશેઠ ભાવના ભાવે રે.—એ રાગ.

હવે નરપતિ મન ચિંતવેજી રે, મેં ધ્યાયો માઠો રે ધ્યાન;
ધન્ય **ઇલાચીકુમારને** જી રે, પામ્યા પરમ નિધાન.
સુગુણનર, ભાવ વડો સંસાર.— ૧
નાટકણીના ધ્યાનથીજી રે, મેં બાંધ્યાં બહુલા પાપ;
કૂડાં વિચાર મેં ચિંતવ્યાજી રે, તે કિમ તરશું આપ. સુ૦— ૨
મેં કૃષ્ણલેશ્યાએ કરીજી રે, રૌદ્ર ધ્યાન ધર્યો એમ;
નરક તણાં દળ મેળવ્યાંજી રે, હાહા છૂટીશ હવે કેમ. સુ૦— ૩
અપકીર્તિ મેં નવિ ગણીજી રે, કુળની લોપી મેં લાજ;
કામ રાગ સ્નેહ બાંધીયોજી રે, કિમ પામીશ ભવ પાર. સુ૦— ૪
નરકની ખાણ નારી અછેજી રે, નરકની દીવી છે સાર;
કૂડ કપટની કોથળીજી રે, મળ મૂત્રનો ભંડાર. સુ૦— ૫
શું મોહ્યો તિણ ઉપરેજી રે, ધિકધિક વિષય વિકાર;
એમ ચિંતવતાં રાયનેજી રે, ઉપન્યું કેવળ સાર. સુ૦— ૬
પટરાણી હવે ચિંતવેજી રે, જુઓ રાજાની વાત;
મુજ સરખી રાણી ધરેજી રે, તો પણ વિષયને ધ્યાત. સુ૦— ૭
નાટકણી નીચ જાતનીજી રે, રાજાએ કીધો મોહ;
વિષય વિકારના ધ્યાનથીજી રે, જાય છે બે ભવ ખોહ. સુ૦— ૮
વાંક નહીં એ રાયનોજી રે, મોહે વિટંબ્યા નર વૃંદ;
નારીએ નર છેતર્યાજી રે, મ્હોટો માયાનો ફંદ. સુ૦— ૯

Jain Education International For Private & Personal Use Only www.jainelibrary.org

મૂરખ જન મ્હારૂં ગણેજી રે, ત્હારૂં નથી જગ કોય;
કેહનો રાજા કેહની રાણીયોજી રે, કો કેહનું નવિ હોય. સુ૦–૧૦
ધિક વિષય ધિક મોહનીજી રે, ધિક સંસાર અસાર;
છાંડયો તે સુખીયા થયાજી રે, ધન્ય તાસ અવતાર. સુ૦–૧૧
હવે સંયમ આવે ભલોજી રે, તો કારજ હોય સિદ્ધ;
ઇમ ધ્યાતાં તિહાં ઉપન્યુંજી રે, કેવળજ્ઞાન પ્રસિદ્ધ. સુ૦–૧૨
હવે નાટકણી ચિંતવેજી રે, ધિક ધિક વિષય વિકાર;
મુજ કારણ માત તાતનેજી રે, તજ્યાં એણે સંસાર. સુ૦–૧૩
ધિક મુજ કાયા કારમીજી રે, જેણે મોહ્યો ભૂપાળ;
અનરથકારી એ ઘણોજી રે, ધિક રૂપની મોહ જાળ. સુ૦–૧૪
તે ધન્ય માનવ ભવ લહીજી રે, જે કરે જન્મ પ્રમાણ;
મૂકી મમતા મોહનેજી રે, સંયમ લીયે ગુણખાણ. સુ૦–૧૫
મુજ રૂપે મોહ્યા હતાજી રે, **ઇલાચી** વળી રાય;
પાતક કેમ છૂટશુંજી રે, એમ ઊભી પસ્તાય. સુ૦–૧૬
નિજ આતમને નિંદતીજી રે, ધ્યાતી ધર્મનું ધ્યાન;
નાટકણીને ઉપન્યુંજી રે, ઉત્તમ કેવળજ્ઞાન. સુ૦–૧૭
શાસનદેવી આવીનેજી રે, વેષ આપ્યો તેણી વાર;
કેવલ મહોત્સવ સુર કરેજી રે, આવીને તેણી વાર. સુ૦–૧૮
કર્મ ખપાવી મુગતે ગયાજી રે, ઉત્તમ જીવ એ ચાર;
ઈમ જાણી ભાવ આદરોજી રે, તો પામો ભવ પાર. સુ૦–૧૯
સંવત અઢાર પંચાવનેજી રે, જેઠ માસે સુખકાર;
ષટ ઢાળે કરી ગાઇયોજી રે, રહી ચોમાસો **અંજાર**. સુ૦–૨૦
શ્રી પૂજ્ય શ્રી **ખૂબચંદજી** રે, તસ શાસન સુખદાય;
પૂજ્ય **નાથાજી** પસાયથીજી રે, **માલ** મુનિ ગુણ ગાય. સુ૦–૨૧

Jain Education International For Private & Personal Use Only www.jainelibrary.org

શ્રી કવિયણ કૃત

શ્રી ખંધકકુમારની સજ્ઝાય

(૯૯)

ક્ષણ લાખેણી રે જાય.—એ રાગ.

શ્રી સીમંધર પાય નમીજી, માગું એક પસાય;
ખંધકકુમાર ગુણ ગાવતાંજી, મારે હઈડે હરખ અપાર.
મુનિવર જુઓ ભગવંતનું રે જ્ઞાન.– ૧
સાવથ્થી નગરી સોહામણીજી, **કનકકેતુ** તિહાં રાય;
ખંધકકુમાર સોભાગીયોજી, મલી કુંવરી તેની માંય. મુનિ૦ ૨
વન જાય મુનિવર વાંદવાજી, વચન સુણી વૈરાગ;
માતપિતાને એમ કહેજી, લેશું સંયમભાર. મુનિ૦– ૩
માતપિતા વળતાં ઈમ કહેજી, તું નાનડીયોરે બાળ;
ચારિત્ર છે વત્સ દોહીલોજી, જેસી ખાંડાની ધાર. મુનિ૦– ૪
પંચ મહાવ્રત પાળવાજી, પંચ મેરૂ સમાન;
દોષ બેંતાલીશ ટાળવાજી, લેવો સુઝતો આહાર. મુનિ૦– ૫
મોહ દાવાનળ પ્રજળેજી, હઈડે ઉઠી રે ઝાળ;
મ્હારો કુંવર છે નાનડોજી, રખે દુહવ્યો સુકુમાળ. મુનિ૦– ૬
રાય રાણીને વિનવેજી, રાણી કરો ને વિચાર;
પાંચશે જણ વતીં કરોજી, મેલો કુમારની સાથ. મુનિ૦– ૭
પાંચ સુમતિ તીન ગુપતિશુંજી, મુનિવર કરે રે વિહાર;
નગરી **કુંતિ** આવીયાજી, જન મન હરખ અપાર. મુનિ૦– ૮
નગરી તો બનેવી તણીજી, ડર નહિ એક લગાર;
નોકર તો કામે ગયાજી, એકલા રહ્યા સાધ. મુનિ૦– ૯

Jain Education International For Private & Personal Use Only www.jainelibrary.org

વહોરણ વેળા પાંગર્યાજી, નગરી કીયેા રે પ્રવેશ;
શીર દાઝે પાય બળેજી, મમતા નહિ લવ લેશ. મુનિ૦—૧૦
રાય રાણી સેાગઠે રમેજી, દ્દષ્ટે દીઠેા રે સાધ;
મુજ બંધવ ઈમહી જ હતાજી, નયણ વછુટયાં નીર. મુનિ૦—૧૧
રાય રાણીને નીરખતાંજી, રાય મન હુઓ રે વીખવાદ;
રાયે જન હંકારીયાંજી, જતીનેા કરેા પરીહાર. મુનિ૦—૧૨
રાયના જન સાથે થયાજી, જતીની સાહી રે બાંહ્ય;
અમને રાયે આદેશીયાજી, બંધન દીધા રે સાધ. મુનિ૦—૧૩
ધીરજ તેા સાધુ ધરેજી, ન લીયે આપણેા રે નામ;
સમતાભાવે ચાલીયાજી, લેતાં ભગવંતનું રે નામ. મુનિ૦—૧૪
સ્મશાન ભૂમિકા લેઈ ચાલ્યાજી, કેાપ ચડયો તેણી વાર;
ત્વચા ઉતારી દેહનીજી, ના આણ્યેા રેાષ લગાર. મુનિ૦—૧૫
પરિસહ તેા સાધુ સહેજી, અંતગડ કેવલી રે હેાય;
આઠ કર્મનેા ક્ષય કરેજી, પહોંચ્યા મુકિત સેાય. મુનિ૦—૧૬
ઝાડે પંખી ધ્રુજીયાંજી, રેાયા રેાઝ શિયાળ;
ત્વચા ઉતારી જીવતાંજી, તે રાણીનેા વીર. મુનિ૦—૧૭
હાહાકાર નગરી હુઈજી, જોવા મળીયાં રે લેાક;
રાય રાણી જોવાં મળ્યાંજી, મળીયાં રાણેા રાણ. મુનિ૦—૧૮
નેાકર તેા ચૌદીશે જોઈજી, ના દેખે મુનિના રે પાય;
કયાંય તે દીસે નહિજી, હઈડેા મ્હારેા ભરાય. મુનિ૦—૧૯
હવે આમણ દુમણ નીકળ્યાજી, ચેડી પૂછે રે વાત;
કીહાંથી આવ્યા કીહાં જશેાજી, કુણ તણા રાજદૂત. મુનિ૦—૨૦
સાવથ્થી નગરી અમે વસીયેજી, **કનકકેતુ** તિહાં રાય;
બંધકકુમાર સંયમ લીયેાજી, તેહની ચેાકી થાય. મુનિ૦—૨૧
વચન સુણી ચેડી તણાંજી, હઈડે ઉઠી રે ઝાળ;

હા હા મેં એ શું કર્યુંજી, હણીયેા નાનડીયેા બાળ. મુનિ૦–૨૨
પરિસહ તેા સાધુ સહેજી, અવર સહ્યાં નહિ જાય;
આઠ કરમનેા ક્ષય કરીજી, પામ્યાં સુખ અનંત. મુનિ૦–૨૩
રાય રાણીને વિનવેજી, રાણી કરેા રે વિચાર;
બંધવનાં દુઃખ દેાહીલાંજી, લે શું સંયમ ભાર. મુનિ૦–૨૪
મણિ માણેકને મેાતીયાંજી, છેાડયો રયણ ભંડાર;
મમતા મૂકી રાજ્યનીજી, લે શું સંયમ ભાર. મુનિ૦–૨૫
મમતા મૂકી રાજ્યનીજી, છેાડયો સઘળેા રે સાથ;
રાય રાણી સંયમ લીયેજી, પાંચસેા ને પરિવાર. મુનિ૦–૨૬
કેવળજ્ઞાની સમેાસર્યાજી, પ્રશ્ન પૂછે રે રાય;
આગે હતાં કે નવાં બાંધીયાંજી, તે ભાંખેા ઋષિરાય. મુનિ૦–૨૭
ઘણે કાળે બાંધ્યા હુતાજી, જે નથી હુવા રે ક્ષય;
શૂર પણે પરિસહ સહ્યાજી, પહેાંચ્યા મુકિત મેાઝાર. મુનિ૦–૨૮
વચન સુણી કેવળી તણાંજી, અધિકેા હુએા વૈરાગ;
આઠ કરમનેા ક્ષય કરીજી, પહેાંચ્યા મુકિત મેાઝાર. મુનિ૦–૨૯
કર જોડી **કવિયણ** ભણેજી, સુણજો ભવીયણ લેાક;
કર્મતણાં બંધ મત કરેાજી, જાએા શિવપુર લેાક. મુનિ૦–૩૦

શ્રી સૌભાગ્યસાગર કૃત

જંબુસ્વામીનું ચેાઢાળીયું

દેાહા

સરસતિ પદપંકજ નમી, પામી સુગુરૂ પસાય;
ગુણ ગાતાં **જંબુસ્વામીના**, મુજ મન હર્ષ ન માય.–૧

Jain Education International For Private & Personal Use Only www.jainelibrary.org

યૌવનવય વ્રત આદરી, પાળે નિરતિચાર;
મન વચન કાયા સુદ્ધ શું, જાઉં તસ બલિહાર.–૨

ઢાળ પહેલી

(૧૦૦)

રાજગૃહી નગરી ભલી રે લાલ, બાર યોજન વિસ્તારરે; ભવિક જન.
શ્રેણિક નામે નરેસરૂ રેલાલ, મંત્રી **અભયકુમાર** રે.ભવિક જન.
ભાવ ધરી નિત્ય સાંભળો રે લાલ.—૧
ઋષભદત્ત વ્યવહારીયો રે લાલ, વસે તિહાં ધનવંત રે; ભવિક૦
ધારણી તેહની ભારજા રે લાલ, શીલાદિક ગુણવંત રે. ભા૦–૨
સુખ સંસારનાં વિલસતાં રે લાલ, ગર્ભ રહ્યો શુભદિન્ન રે; ભ૦
સુપન લહ્યું જંબુવૃક્ષનું રે લાલ, જનમ્યો પુત્ર રતન્ન રે. ભાવ૦–૩
જંબુકુમાર નામ સ્થાપીયું રે લાલ, સ્વપ્ન તણે અનુસાર રે; ભ૦
અનુક્રમે યૌવન પામીયો રે લાલ, હુઓ ગુણભંડાર રે. ભા૦–૪
ગ્રામાનુગ્રામ વિચરતાં રે લાલ, આવીયા સોહમસ્વામી રે; ભ૦
પૂરજન વાંદવાં આવીયાં રે લાલ,સાથે **જંબુ** ગુણ ધામરે.ભા૦–૫
ભવિક જનના હિત ભણી રે લાલ, ભવ દુઃખ તારણહાર રે; ભવિ૦
દેશના સુણી **જંબુ**કુમારે રેલાલ, સંયમ લીધો મનકોડ રે.ભા–૬

ઢાળ બીજી

(૧૦૧)

ગુરૂ વાંદી ઘર આવીયા રે, પામી મન વૈરાગ;
માત પિતા પ્રત્યે વીનવે રે, કરશું સંસારનો ત્યાગ.
માતાજી અનુમતિ દ્યો મુજ આજ.—૧
ચારિત્ર પંથ છે દોહીલો રે, વ્રત છે ખાંડાની ધાર;

Jain Education International For Private & Personal Use Only www.jainelibrary.org

લઘુવય છે વત્સ તુમ તણી રે, કેમ પળે પંચાચાર.
કુમારજી વ્રતની મ કરો વાત,તું મુજ એકજ અંગ જાત.કુ૦ વ્ર૦-૨
એકલા વિહારે વિચરવું રે, રહેવું વન ઉદ્યાન;
ભૂમિસંથારે પોઢવું રે, ધરવું ધર્મનું ધ્યાન. કુમા૦ વ્રત૦-૩
પાય અડવાણે ચાલવું રે, ફરવું દેશ વિદેશ;
નિરસ આહાર લેવો સદા રે, પરિસહ કેમ સહેશ.કુમા૦ વ્રત૦-૪
કુમાર કહે માતા પ્રતે રે, એ સંસાર અસાર;
તન ધન યૌવન કારમું રે, જાતા ન લાગે વાર. માતા૦ અનુ૦-૫
માતા કહે આલ્હાદથી રે, વત્સ પરણો શુભ નાર;
યૌવનવય સુખ ભોગવી રે, પછી લેજો સંયમ ભાર. કુમ૦ વ્ર૦-૬
માતા પિતાએ આગ્રહ કરી રે, પરણાવી આઠ નાર,
જળથી કમળ જેમ ભિન્ન રહે રે, તેમ રહે **જંબુકુમાર.** વ્ર૦-૭

ઢાળ ત્રીજી

(૧૦૨)

સનેહી પ્રીતમને કહે કામિની, સુણો સ્વામી અરદાસ, સુગુણી
જન સાંભળો.
સનેહી અમૃતસ્વાદ મૂકી કરી, કહો કોણ પીવે છાશ. સુગુ૦-૧
સનેહી કામકળા રસ કેળવો, મૂકોજી વ્રતનો ધંધ; સુગુણી૦
સનેહી પરણીને શું પરિહરો, હાથ મેલ્યાનો સંબંધ. સુગુ૦-૨
સનેહી ચારિત્ર વેળુ કવળ જિસ્યું, તેમાં કિશ્યો સવાદ; સુગુણી૦
સનેહી ભોગ સામગ્રી પામી કરી, ભોગવો ભોગ આલ્હાદ. સુ૦-૩
સનેહી ભોગ તે રોગ અનાદિનો, પીડે આતમ અંગ; સુગુણી૦
સનેહી તે રોગ સમાવવા, ચારિત્ર છે રે રસાંગ. સુગુણી૦-૪

Jain Education International For Private & Personal Use Only www.jainelibrary.org

સનેહી કિંપાકફળ અતિ કુટડાં, ભક્ષતાં લાગે મિષ્ટ; સુગુણી૦
સનેહી વિષ પસરે જબ અંગમાં, ત્યારે હોવે અનિષ્ટ. સુ૦–૫
સનેહી દીપ ગ્રહી નિજ હાથમાં, કોણ ઝંપાવે કૂપ; સુગુણી૦
સનેહી નારી તે વિષ વેલડી, વિષયફલ વિષ વિરૂપ. સુ૦–૬
સનેહી એહવું જાણી પરિહરો, સંસાર છે માયાજાળ; સુગુણી૦
સનેહી જો મુજશું તુમ નેહ છે,તો વ્રત લ્યો થઈ ઉજમાળ.સુ૦–૭

ઢાલ ચોથી

(૧૦૩)

એહવે **પ્રભવો** આવીયો, પાંચસેં ચોરની સંગ રે;
વિદ્યાએ તાળાં ઉઘાડીયાં, ધન લેવાને ઉમંગ રે. નમો નમો શ્રી
જંબુસ્વામીને.–૧
જંબુએ નવપદ ધ્યાનથી, સ્થંભ્યા તે સવિ દંભ રે;
સ્થંભ તણી પેરે સ્થિર રહ્યા, **પ્રભવો** પામ્યો અચંભ રે. ન૦–૨
પ્રભવો કહે **જંબુ** પ્રત્યે, દ્યો વિદ્યા મુજ એહ રે;
જંબુ કહે એ ગુરૂ કને, છે વિદ્યાનું ગેહ રે. નમો નમો૦–૩
પંચ સય ચોર તે બુઝવી, બુઝવ્યાં માય તાય રે;
સાસુ સસરા નારી બુઝવી, સંયમ લેવા જાય રે. નમો૦–૪
પંચ સયા સત્તાવીશ શું, પરવર્યો **જંબુ**કુમાર રે;
સોહમ ગણધરની કને, લીયે ચારિત્ર ઉદાર રે. નમો૦ ૫
વીરથી વીશમે વરસે, થયા યુગપ્રધાનો રે;
ચૌદ પૂર્વ અવગાહીને, પામ્યા કેવળજ્ઞાનો રે. નમો૦ ૬
વરસ ચોસઠ પદવી ભોગવી, સ્થાપી **પ્રભવ**સ્વામી રે;
અષ્ટ કર્મનો ક્ષય કરી, થયા શિવ ગતિ ગામી રે. નમો૦ ૭

Jain Education International   For Private & Personal Use Only   www.jainelibrary.org

સંવત અઢાર તેરોત્તરે, રહ્યા **પાટણ** ચોમાસ રે;
ચરમ કેવળીને ગાવતાં, હોયે લીલ વિલાસ રે. નમો૦ ૮
મહિમાસાગર સદ્દગુરૂ, તાસ તણે સુપસાય રે;
જંબુસ્વામી ગુણ ગાઈયા, **સૌભાગ્યે** ધરીય ઉત્સાહ રે. ન૦ ૯

શ્રી હેતવિજયજીકૃત

શ્રી જંબુસ્વામીની સજ્ઝાય

(૧૦૪)

રાજગ્રહી નગરી વસે, **ઋષભદત્ત** વ્યવહારી રે;
તસ સુત **જંબુકુમર** નમું, બાળપણે બ્રહ્મચારી રે. ૧
જંબુ કહે જનની સુણો, સ્વામી **સુધર્મા** આવ્યા રે;
દીક્ષા લેશું તે કને, અનુમતિ દ્યો મોરી માયા રે. જંબુ૦ ૨
માતા કહે સુણો બેટડા, વાત વિચારી કીજે રે;
તરૂણ પણે તરૂણી વરી, છાંડી કેમ છુટીજે રે. માતા૦ ૩
આગે **અરણિક** મુનિવરા, ફરી પાછા ઘર આવ્યા રે;
નાટકણી નેહે કરી, **આષાઢાભૂતિ** ભોળાયા રે. માતા૦ ૪
વેશ્યા વશ પડીઆ પછી, **નંદિષેણ** નગીનો રે;
આદ્ર દેશનો પાટવી, **આદ્રકુમાર** કાંકીનો રે. માતા૦ ૫
સહસ વરસ સંજમ લીઓ, તોયે પાર ન પાયા રે;
પૂરવને કરમે કરી, પછી ઘણું પસ્તાયા રે. માતા૦ ૬
મુનિવર **રહનેમિજી, નેમિ** જિનેસર ભાઈ રે;
રાજિમતી દેખી કરી, વિષય તણી મતિ આઈ રે. માતા૦ ૭
દીક્ષા છે વત્સ દોહીલી, પાળવી ખાંડાની ધાર રે;
સરસ નિરસ અન્ન જિમવું, ડાભ સંથારે સૂવું રે. માતા૦ ૮

Jain Education International For Private & Personal Use Only www.jainelibrary.org

દીક્ષા છે વત્સ દોહિલી, કહ્યું હમારૂં કીજે રે;
પરણો પનોતા પદમણી, પુરો મનોરથ ભાઈ રે. માતા૦ ૯
જંબુ કહે જનની સુણો, ધન **ધન્નો** અણગાર રે;
મેઘ મુનિસર મોટકો, **શાલિભદ્ર** સંભાળો રે. જંબુ૦ ૧૦
ગજસુકુમાલ ગુણે ભર્યો, આતમ સાધન કીનો રે;
ષટમાસી તપને પારણે, **ઢંઢણે** કેવલ લીધો રે. જંબુ૦ ૧૧
દશાર્ણભદ્રે કેવલ લહી, ઈંદ્રને પાયે લગાડયો રે;
પ્રસન્નચંદ્ર કેવલ લહી, પામ્યા છે પરમ આણંદો રે. જંબુ૦ ૧૨
એમ અનેક બહુ મુનિવર હુવા, કહેતાં પાર ન પાવે રે;
અનુમતિ દ્યો મોરી માતાજી, ખીણ લાખીણો જાય રે. જંબુ૦ ૧૩
પાંચસેં સતાવીસ સાથે, **જંબુકુમર** પરવરીઓ રે;
પંચમહાવ્રત ઉચરી, ભવજલ સાયર તરીઓ રે. જંબુ૦ ૧૪
જંબુ ચરમ જ કેવલી, તાસ તણા ગુણ ગાયા રે;
પંડિત **લલિતવિજય** તણા, **હેતવિજય** સુપસાયા રે. જંબુ૦૧૫

(૧૦૫)

સરસ્વતી સામિની વિનવું, સદ્ગુરૂ લાગુંજી પાય;
ગુણરે ગાશું **જંબુસ્વામીના**, હરખ ધરી મનમાંય.
ધન ધન ધન જંબુસ્વામીને. ૧
ચારિત્ર છે વત્સ દોહિલું, વ્રત છે ખાંડાની ધાર;
પાય અડવાણેજી ચાલવું, કરવાજી ઉગ્ર વિહાર. ધન૦ ૨
મધ્યાન્હ પછી કરવી ગોચરી, દિનકર તપે રે નિલાડ;
વેળુ કવળ સમ કોળીઆ, તે કિમ વાળ્યા રે જાય. ધન૦ ૩
કોડી નવાણું સોવન તણી, તમારે છે આઠેજી નાર;
સંસાર તણાં સુખ સુણ્યાં નહિ, ભોગવો ભોગ ઉદાર. ધન૦ ૪

Jain Education International For Private & Personal Use Only www.jainelibrary.org

રામે સીતાને વિજોગડે, બહોત કિયા રે સંગ્રામ;
છતી રે નારી તુમે કાંઇ તજો, કાંઇ તજો ધનને ધામ. ધન૦ ૫
પરણીને શુંજી પરિહરો, હાથ મેલ્યાનો સંબંધ;
પછી તે કરશો સ્વામી ઓરતો, જિમ કીધો **મેઘ**મુણિંદ. ધન૦ ૬
જંબુ કહે રે નારી સુણો, અમ મન સંયમ ભાવ;
સાચો સ્નેહ કરી લેખવો, તો સંયમ લો અમ સાથ. ધન૦ ૭
તેણે સમે **પ્રભવોજી** આવીઓ, પાંચશે ચોર સંઘાત;
તેને પણ **જંબુસ્વામી**એ બુઝવ્યો, બુઝવ્યા માતને તાત. ધ૦ ૮
સાસુ સસરાને પણ બુઝવ્યા, બુઝવી આઠે નાર;
પાંચસેં સત્તાવીશ શું, લીધોજી સંયમ ભાર. ધન૦ ૯
સુધર્માસ્વામી પાસે આવીયા, વિચરે છે મનને ઉલ્લાસ;
કર્મ ખપાવી કેવળ પામીયા, પહોંચ્યા છે મુક્તિ મોઝાર. ધન૦૧૦

શ્રી શાંતિકુશલમુનિ કૃત

શ્રી સનતકુમાર ચક્રવર્તિની સજ્ઝાય

(૧૦૬)

સરસતિ સરસ વચન રસ માગું, તોરા પાયે લાગું;
સનતકુમાર ચક્રી ગુણ ગાઉં, જિમ હું નિર્મળ થાઉં.
રંગીલા રાણા રહો જીવન રહો રહો, મેરે **સનતકુમાર,**
વિનવે સવિ પરિવાર.– ૧
રૂપ અનુપમ ઇંદ્રે વખાણ્યું, સુર સુણી ઈમ વાચ્યા;
બ્રાહ્મણ રૂપ કરી દોય આયા, ફરી ફરી નિરખત કાયા. રંગી૦– ૨
જેહવો વખાણ્યો તેહવો, રૂપ અનુપમ ભારી;
સ્તવના સાંભળી મનમાં હરખ્યો, આણ્યો ગર્વ અપારી. રં૦– ૩

Jain Education International For Private & Personal Use Only www.jainelibrary.org

અબ શું નિરખો લાલ રંગીલે, ખેળ ભરી મુજ કાયા;
નાહી ધોઈ જબ છત્ર ધરાવું, તબ જોજો મોરી કાયા. રં૦– ૪
મુગટ કુંડળ હાર મોતીના, કરી શણગાર બનાયા;
છત્ર ધરાવી સિંહાસન બેઠા, તબ ફરી બ્રાહ્મણ આયા. રં૦– ૫
દેખી જોતાં રૂપ પલટાણું, સુણ હો ચક્રી રાયા;
સોળ રોગ તેરી દેહમાં ઉપન્યા, ગર્વ મ કર કાચી કાયા. રં૦– ૬
કળમળીયો ઘણું ચક્રી મનમાં, સાંભળી દેવની વાણી;
તુરત તંબોલ નાંખીને જોવે, રંગ ભરી કાયા પલટાણી. રં૦– ૭
ગઢ મઢ મંદિર માળીયાં મેલ્યાં, મેલી તે સવિ ઠકુરાઈ;
નવનિધિ ચૌદ રતન સવિ મેલ્યાં, મેલી તે સકળ સજાઈ. રં૦– ૮
હય ગય રથ અંતેઉરી મેલી, મેલી તે મમતા માયા;
એકલડો સંયમ લેઈ વિચરે, કેડ ન મેલે રાણા રાયા. રં૦– ૯
પાયે ઘુઘરી ઘમઘમ વાજે, ઠમ ઠમ કરતી આવે;
દશ આંગુલિયે બે કરજોડી, વિનતી ઘણીય કરાવે. રં૦–૧૦
તુમ પાખે મોરૂં દિલડું દાઝે, દિન કેહી પરે ગમીજે,
એક લાખને બાણું સહસને, નયણે કરી નિરખીજે. રં૦–૧૧
માત પિતા હેતે કરી ઝૂરે, અંતેઉર સવિ રોવે;
એકવાર સન્મુખ જુઓ ચક્રી, **સનતકુમાર** નવિ જોવે. રં૦–૧૨
ચામર ઢોળાવો છત્ર ધરાવો, રાજ્યમેં પ્રતપો રૂડા;
છ ખંડ પૃથ્વી આણ મનાવો, તે કિમ જાણ્યા કૂડા. રં૦–૧૩
છત્ર ધરે શિર ચામર ઢાળે, રાજન પ્રતપો રૂડે;
છ ખંડ પૃથ્વી રાજ્ય ભોગવો, છ માસ લગેં ફરે કેડે. રં૦–૧૪
તવ ફરી દેવ છળવા તે કારણ, વૈદ્ય રૂપ લહી આવે;
તપ શકિતએ કરી લબ્ધિ ઉપની, થુંકે કરી રોગ સમાવે. રં૦–૧૫
બે લાખ વરસ મંડળીક ચક્રી, લાખ વરસની દીક્ષા;

Jain Education International　For Private & Personal Use Only　www.jainelibrary.org

પંદરમાં જિનવરને વારે, નરદેવ કરે જીવ રક્ષા. રં૦-૧૬
શ્રીવિજયસેનસૂરીશ્વર વાણી, **તપગચ્છ** રાજે જાણી;
વિનયકુશળ પંડિતવર ખાણી, તસ ચરણે ચિત્ત આણી. રં૦-૧૭
સાતસેં વરસે રોગ સમાયો, કંચન સરખી કાયા;
શાંતિકુશળ મુનિ એમ પયંપે, દેવલોક ત્રીજા પાયા. રં૦-૧૮

શ્રી ભરત ચક્રવર્તિની સજ્ઝાય

(૧૦૭)

આભરણ અલંકાર સઘળાં ઉતારી, મસ્તક સેંતી પાગી;
આપો આપ થઈને બેઠા, તવ દેહ દીસે છે નાગી.
ભરતેશ્વર ભૂપતિ ભયો રે વૈરાગી.-૧
અનિત્ય ભાવના એસી રે ભાવી, ચાર કરમ ગયા ભાગી;
દેવતાએ દીધો ઓઘો મુહપત્તિ, જેહ જિનશાસનના રાગી.
ભરતે૦-૨
સ્વાંગ દેખી **ભરતેશ્વર** કેરો, સહિયરો હસવાને લાગી;
હસવાની અબ ખબર પડેગી, રહેજો અમશું આઘી. ભરતે૦-૩
ચોરાશી લાખ હયવર ગયવર, છન્નુ ક્રોડ હૈ પાગી;
ચોરાશી લાખ રથ સંગ્રામી, તતક્ષણ દીધા છે ત્યાગી. ભરતે૦-૪
ચાર ક્રોડ મણ અન્ન નિત્ય સીઝે, દશ લાખ મણ લુણ લાગી;
ચોસઠ સહસ અંતે ઉરી ત્યાગી, સુરતા મોક્ષસેં લાગી. ભરતે૦-૫
અડતાલીશ કોસમાં લશ્કર પડે છે, દુશ્મન જાય છે ભાગી;
ચૌદ રતન તો અનુમતિ માગે, મમતા સહુ શું ભાગી. ભરતે૦-૬
તીન ક્રોડ ગોકુળ ઘણ દુઝે, એક ક્રોડ હળ ત્યાગી;
ચોસઠ સહસ અંતેઉરી ત્યાગી, મમતા સહુ શું ભાગી. ભરતે૦-૭

Jain Education International For Private & Personal Use Only www.jainelibrary.org

ભરી સભામાં **ભરતેશ્વર** બોલ્યા, ઉઠો ખડા રહો જાગી;
આ લોક ઉપર નજર ન દેશો, નજર દેજો તુમે આગી. ભરતે૦–૮
વચન સુણી **ભરતેશ્વર** કેરાં, દશ સહસ્ર ઉઠયા છે જાગી;
કુટુંબ કબીલો હાટ હવેલી, તતક્ષણ દીધાં છે ત્યાગી. ભરતે૦–૯
એક લાખ પૂરવ લગે, સંયમ કેવળ સાર;
શેષ અઘાતી કર્મ ખપાવી, પહોંત્યા મુકિત મોઝાર. ભરતે૦–૧૦

શ્રી રામવિજયજી કૃત

શ્રી ભરતબાહુબલીનું દ્વિઢાળીયું

દોહા

સ્વસ્તિ શ્રી સારદા ભણી, પ્રણમી ઋષભ જિણંદ;
ગાશું તસ સુત અતિ બળી, **બાહુબળી** મુનિચંદ.– ૧
ભરતે સાઠ સહસ વરસ, સાધ્યા ષટ ખંડ દેશ;
અતિ ઉત્સવ આણંદશું, વિનિતા કીધ પ્રવેશ.– ૨
ચક્રરત્ન આવે નહીં, આયુદ્ધશાળા માંહ;
મંત્રીશ્વર **ભરતને** તદા, કહે સાંભળ તું નાહ.– ૩
સ્વામી તેં નિજ ભુજબળે, વશ કીધા ષટ ખંડ;
પણ **બાહુબળી** ભ્રાતનો, નવિ દીઠો ભુજ દંડ.– ૪
સુર નર માંહે કો નહિ, તસ જીપણ સમરત્થ;
તો પ્રભુ તુમ બળ જાણશું, જો સહશો તુજ હત્થ.– ૫
સુણતાં મંત્રી વયણ ઈમ, ચક્રી હુવો સતેગ;
બાહુબળી ભણી મોકલ્યો, નામે દુત **સુવેગ**.– ૬
ભટ રથ હયવર ઠાઠશું, દૂતે કીધ પ્રયાણ;
શુકન હુવા બહુ બહુ વંકડા, પણ સ્વામીની આણ.– ૭

Jain Education International　For Private & Personal Use Only　www.jainelibrary.org

ધરા ઓલંઘી અતિ ઘણી, આવ્યો **બહુલી** દેશ;
જિહાં કોઈ **બાહુબળી** વિના, જાણે નહિ નરેશ.– ૮
તક્ષશિલા નગરી જિહાં, **બાહુબળી** ભૂમિંદ;
દૂત **સુવેગ** જઈ તિહાં, પ્રણમ્યો પાય અરવિંદ.– ૯
બાહુબળી પૂછે કુશળ, **ભરત** તણો પરિવાર;
ચતુરાઇ શું દૂત તવ, બોલે બોલ વિચાર.–૧૦
આસન અડધું બેસવા, આપે સુરપતિ જાસ;
લક્ષ જક્ષ સેવા કરે, જગત કરે જસ આશ.–૧૧
હેલે જિત્યા ખંડ ષટ, ખેદ ન હુતો કોય;
ઋષભદેવ સાનિધ્ય કરે, તસ કિમ કુશળ ન હોય.–૧૨
પણ પ્રભુ તુમ આવ્યા વિના, માને સકળ નિરત્થ;
કામ નહિ હવે ઢીલનું, સેવો પ્રભુ સમરત્થ.–૧૩
નહિ તો જો તે કોપશે, કોઈ ન રહેશે તીર;
તસ ભુજ દંડ પ્રહાર એક, સહશે તુજ શરીર.–૧૪
એ સેના વળી એ ઋદ્ધિ, તિહાં લગે જાણો સર્વ;
જિહાં લગે એ કોપ્યો નહિ, મૂકો તે ભણી ગર્વ.–૧૫

ઢાળ પહેલી

(૧૦૮)

રાગ બંગાળી

જારે શું તુજ મારૂં દૂત, **બાહુબળી** બોલે થઈ ભૂત; રાજા નહિ નમે.
કોપે ચડ્યો હું ત્હારો રે નાહિ, એક મુઠીયે ઘરૂં ધરતી માંહિ. રાજા૦—૧

Jain Education International For Private & Personal Use Only www.jainelibrary.org

હું તો જાણતો તો તાતજી જેમ, ભાઈપણાનો હવે જાણ્યો પ્રેમ;રા૦
એહ જ માહરો કહેજે ગુજ, જો બળ હોય તો કરજે ઝુજ.
રાજા૦—૨

દેઈ ચપેટા કાઢ્યો દૂત, વિલખો થઈ **વિનીતા**એ પહુંત; રાજા૦
સંભળાવ્યો સઘળો વૃતાંત, કોપ્યો **ભરત**પતિ જેમ કૃતાંત.
રાજા૦—૩

રણભંભા વજડાવી જામ, સેના સજ્જ હુઈ સઘળી તામ; રાજા૦
ક્રોડ સવા નિજ પુત્ર સકજ્જ, રણના રસિયા હુવા સજ્જ. રાજા૦–૪

લાખ ચોરાશી વર ગજરાજ, ઘોડા લાખ ચોરાશી સાજ; રાજા૦
લાખ ચોરાશી રથવાળા જાણ, લાખ ચોરાશી ધૂરે નિશાણ.
રાજા૦—૫

પાયક છન્નુ કોડિ ઝુઝાર, વિદ્યાધર કિન્નર નહિ પાર; રાજા૦
એમ સુભટની કોડા કોડ, રણ રસે બાંધી હોડા હોડ. રાજા૦–૬

પૃથ્વી કંપી સેનાને પૂર, રજશું છાયો અંબર સૂર; રાજા૦
સોળ લાખ વાજે રણતુર, ચક્રી ચાલ્યો સેનાને પૂર. રાજા૦–૭

પહોંત્યો **બહુળી** દેશની સીમ, સુણી **બાહુબળી** થયો અતિ
ભીમ; રાજા૦

ત્રણ લાખ **બાહુબળી**ના રે પૂત, ક્રોધે ચઢયા જાણે જમનારે દૂત.
રાજા૦—૮

સેના સમુદ્ર તણે અનુહાર, કહેતાં કિમહી ન આવે પાર; રાજા૦
ચક્રીશ્વરની સેના સર્વ, તૃણ જેમ ગણતો મ્હોટો ગર્વ. રાજા૦–૯

પહેરી કવચ અસવારી કીધ, **બાહુબળી** રણ ડંકા દીધ; રાજા૦
ભરતે પહેર્યો વજ્ર સનાહ, ગજ રતને ચઢયો અધિક ઉચ્છાહ.
રાજા૦—૧૦

Jain Education International　　For Private & Personal Use Only　　www.jainelibrary.org

Jain Education International For Private & Personal Use Only www.jainelibrary.org

પહેલી ત્રણ હાર: ભરત અને બાહુબલિનાં દ્વંદ્વયુદ્ધ
નીચે: માનત્યાગ કરવા માટે બ્રાહ્મી અને સુંદરીની બાહુબલિને વિનતિ

Jain Education International For Private & Personal Use Only www.jainelibrary.org

બેહુ સામાં આવ્યાં સેન, કંપ્યા ગગને પૃથ્વી જેણ; રાજા૦
ઘોડે ઘોડા ગજે ગજરાજ, પાળે પાળા અડે રણકાજ; રાજા૦—૧૧
ઝળકે ભાલા ભીમ ખડગ્ગ, તીરે છાયેા ગગનનેા મગ્ગ; રાજા૦
શૂર સુભટ લડે છે તેમ, નાંખે ઉલાળી ગજ કાંકરી જેમ. રા૦—૧૨
રૂધિર નદીયેા વહે ઠામેા ઠામ, બાર વરસ એમ કીધેા સંગ્રામ; રાજા૦
બેહુમાં કેાઈ ન હાર્યો જામ, ચમર સૌધર્મેંદ્ર આવ્યા તામ.
રાજા૦—૧૩
તાતજી સૃષ્ટિ કરી છે એહ, કાંઈ પમાડેા તેહને છેહ; રાજા૦
ભાઈ દેાય ગ્રહેા રણ ભાર, જેમ ન હેાય જનનેા સંહાર. રા૦—૧૪
માન્યું વચન બે ભાઇએ જામ, દેવે થાપ્યા ત્યાં પંચ સંગ્રામ; રાજા૦
દૃષ્ટિ વચન બાહુ મૂષ્ટિ ને દંડ, બેહુ ભાઈ કરે યુદ્ધ પ્રચંડ.
રાજા૦—૧૫

દેાહા

અનિમિષ નયણે જોવતાં, ઘડી એક થઈ જામ;
ચક્રીનાં નયણે તુરત, આવ્યાં આંસુ તામ. ૧
સિંહનાદ **ભરતે** કિયેા, જાણે ફુટ્યો બ્રહ્માંડ;
ગેંડા નાદ **બાહુબળે**, તે ઢાંક્યો અતિ ચંડ. ૨
ભરતે બાહુ પસારીયેા, તે વાળ્યેા જિમ કંબ;
વાનર જિમ હીંચે **ભરત**, **બાહુબળી** ભુજ લંબ. ૩
ભરતે મારી મુષ્ટિકા, **બાહુબળી** શિર માંય;
જાનુ લગે **બાહુબળી**, ધરતી માંહિ જાય. ૪
ગગન ઉછાળી **બાહુબળે**, મૂકી એહવી મૂઠ;
પેઠેા **ભરતેશ્વર** તુરત, ધરતી માંહે આકંઠ. ૫
ભરત દંડે **બાહુ** તણેા, ચૂર્યો મુગટ સહેર;

Jain Education International For Private & Personal Use Only www.jainelibrary.org

ભરત તણો **બાહુબળે**, કિયો કવચ ચકચૂર. ૬
બોલ્યા સાખી દેવતા, હાર્યો **ભરત** નરેશ;
બાહુબળી ઉપર થઈ, ફૂલવૃષ્ટિ સુવિશેષ. ૭
ચક્રી અતિ વિલખો થયો, વાચા ચૂકયો તામ;
બાહુબળી ભાઈ ભણી, મૂકયું ચક્ર ઉદ્દામ. ૮
ઘરમાં ચક્ર ફરે નહિ, કરી પ્રદક્ષિણા તાસ;
તેજે ઝળહળતું થકું, આવ્યું ચક્રી પાસ. ૯
બાહુબળી કોપે ચઢ્યો, જાણે કરૂં ચકચૂર;
મૂઠી ઉપાડી મારવા, તવ ઉગ્યો દયા અંકુર. ૧૦
તામ વિચારે ચિત્તમેં, કિમ કરી મારૂં ભ્રાત;
મૂઠી પણ કિમ સંહરૂં, આવી બની હોય વાત. ૧૧
હસ્તિ દંત જે નીકળ્યા, તે કિમ પાછા જાય;
ઈમ જાણી નિજ કેશનો, લોચ કરે નર રાય. ૧૨

ઢાળ બીજી

જિન વચને વૈરાગીયો હો ધન્ના—એ રાગ.

(૧૦૯)

તવ **ભરતેશ્વર** વિનવે રે ભાઈ, ખમો ખમો મુજ અપરાધ;
હું ઓછો ને ઉછાંછળોરે ભાઈ, તું છે અતિહી અગાધ રે.
બાહુબળી ભાઈ, યું કયું કીજે બે....૧. એ આંકણી.
તું મુંજ શિરનો શેહરો રે ભાઈ, હું તુજ પગની રે ખેહ;
એ સવિ રાજ્ય છે તાહરૂં રે ભાઈ, મને માને તસ દેય રે.
બાહુ૦ યું૦ ૨
હું અપરાધી પાપીઓ રે ભાઈ, કીધાં અનેક અકાજ;
લોભવશે મુકાવીયાં રે ભાઈ, ભાઈ અઠ્ઠાણુંના રાજ રે. બાહુ૦ યું૦ ૩

Jain Education International For Private & Personal Use Only www.jainelibrary.org

એક બંધવ પણ તું માહરે રે ભાઈ, તે પણ આદરે એમ;
તો હું અપજશ આગળો રે ભાઈ, રહીશું જગમાં કેમ રે.
બાહુ૦ ચું૦ ૪
ક્રોડ વાર કહું તુજને રે ભાઇ, તાતજી **ઋષભની** આણ;
એક વાર હસી બોલને રે ભાઈ, કર મુજ જન્મ પ્રમાણ રે.
બાહુ૦ ચું૦ ૫
ગુનોહ ઘણો છે માહરો રે ભાઈ, બક્ષીસ કરીય પસાય;
રાખો રખે દુમણ કિશી રે ભાઈ, લળી લળી લાગું છું પાયરે.
બાહુ૦ ચું૦ ૬
ચક્રીને નયણે ઝરે રે ભાઈ, આંસુડાં કેરી ધાર;
તે દુઃખ જાણે તે ઉરે રે ભાઇ, કે જાણે કિરતાર રે. બાહુ૦ ચું૦ ૭
નિજ નયરી વિનીતા ભણી રે ભાઇ, જાતાં ન વહે પાય;
હા! હા! મૂરખ મેં શું કિયું રે ભાઈ, ઈમ ઊભો પસ્તાય રે.
બાહુ૦ ચું૦ ૮
વિવિધ વચન **ભરતેશ**નાં રે ભાઈ, સુણિ નવિ રાચ્યા તેહ;
લીધું વ્રત તે કયું ફિરે રે ભાઈ, જિમ હથેળીમાં રેહ રે.
બાહુ૦ ચું૦ ૯
કેવલ લહી મુગતે ગયા રે ભાઈ, **બાહુબળી** અણગાર;
પ્રાતઃસમય નિત્ય પ્રણમીયે રે ભાઈ, જિમ હોય જય જયકાર રે.
બાહુ૦ ચું૦ ૧૦

કળશ

શ્રી **ઋષભજિન**ના સુપસાય ઇણિ પરે, સંવત સત્તર ઇકોતરે,
ભાદ્રવા સુદિ પડવા તણે દિન, રવિવાર ઉલટ ભરે;
વિમળવિજય ઉવઝાય સદ્ગુરૂ, શીશ તસ શ્રી શુભવરે,
બાહુબળી મુનિરાજ ગાતાં, **રામવિજય** જય શ્રી વરે. ૧૧

Jain Education International For Private & Personal Use Only www.jainelibrary.org

શ્રી જીવવિજયજી કૃત

શ્રી પૃથ્વીચંદ્ર અને ગુણસાગરનું ત્રિઢાળિયું

દોહા

શાસન નાયક સુખકરૂં, વંદી વીર જિણંદ;
પૃથ્વીચંદ્ર મુનિ ગાવશું, **ગુણસાગર** સુખકંદ.–૧
ઉત્તમના ગુણ ગાવતાં, ગુણ આવે નિજ અંગ;
વાત ઘણી વૈરાગ્યની, સાંભળજો મન રંગ.–૨
શંખ કળાવતી ભવ થકી, ભવ એકવીશ સંબંધ;
ઉત્તરોત્તર સુખ ભોગવી, એકવીશમે ભવે સિદ્ધ.–૩
પણ એકવીશમા ભવ તણો, અલ્પ કહું અધિકાર;
સાંભળજો સનમુખ થઈ, આતમને હિતકાર.–૪

ઢાળ પહેલી

(૧૧૦)

કંત તમાકુ પરિહરો.—એ રાગ.

નગરી અયોધ્યા અતિ ભલી, રાજ્ય કરે હરિસિંહ; મેરે લાલ
પ્રિયા પદ્માવતી તેહને, સુખવિલસે ગુણ ગેહ. મેરે લાલ.
ચતુર સનેહી સાંભળો. એ રાગ.–૧
સર્વારથથી સુર ચવી, તસ કુખે અવતાર; મેરે લાલ.
રૂપકળા ગુણ આગળો, **પૃથ્વીચંદ્ર** કુમાર. મેરે લાલ. ચતુર૦–૨
સમ પરિણામી મુનિ સમો, નિરાગી નિરધાર; મેરે૦
પિતા પરણાવે આગ્રહે, કન્યા આઠ ઉદાર. મેરે૦ ચતુર૦–૩

Jain Education International   For Private & Personal Use Only   www.jainelibrary.org

ગીત વિલાપની સંમ ગણે, નાટક કાય કલેશ; મેરે૦
આભૂષણ તનુ ભાર છે, ભેાગને રેાગ ગણેશ. મેરે૦ ચતુર૦–૪
હું નિજ તાતને આગ્રહે, સંકટ પડીયેા જેમ; મેરે૦
પણ પ્રતિબેાધું એ પ્રિયા, માત પિતા પણ એમ. મેરે૦ ચતુર૦–૫
જો સવિ સંયમ આદરે, તેા થાયે ઉપકાર; મેરે૦
એમ શુભધ્યાને ગુણનિલેા, પહેાંત્યો ભવન મેાઝાર. મેરે.ચતુર૦–૬
નારી આઠને ઈમ કહે, સાંભળેા ગુણની ખાણ; મેરે૦
ભેાગવતાં સુખ ભેાગ છે, વિપાક કડવાં જાણ. મેરે૦ ચતુર૦–૭
કિંપાક ફળ અતિ મધુર છે, ખાધે છંડે પ્રાણ; મેરે૦
તેમ વિષય સુખ જાણજો, એહવી જિનની વાણ. મેરે૦ ચતુર૦–૮
અગ્નિ જો તૃપ્તિ ઇંધણે, નદીએ જલધિ પૂરાય; મેરે૦
તેા વિષયસુખ ભેાગથી, જીવ એ તૃપ્તો થાય. મેરે૦ ચતુર૦–૯
ભવ ભવ ભમતાં જીવડે, જેહ આરેાગ્યાં ધાન; મેરે૦
તે સવિ એકઠાં જો કરે, તેા સવિ ગિરિવર માન. મેરે૦ ચતુર૦–૧૦
વિષયસુખ પરલેાકમેં, ભેાગવીયાં ઈણ જીવ; મેરે૦
તેા પણ તૃપ્ત જ નવિ થયેા, કાળ અસંખ્ય અતીવ. મેરે૦ ચ૦–૧૧
ચતુરાં સમજો સુંદરી, મુંઝેા મત વિષયને કાજ; મેરે૦
સંસાર અટવી ઉતરી, લહિયે શિવપુર રાજ. મેરે૦ ચતુર૦–૧૨
કુમરની વાણી સાંભળી, બુઝી ચતુર સુજાણ; મેરે૦
લઘુકર્મી કહે સાહિબા, ઉપાય કહેા ગુણખાણ. મેરે૦ ચતુર૦–૧૩
કુમર કહે સંયમ ગ્રહેા, અદ્ભુત એહ ઉપાય; મેરે૦
નારી કહે એમ વિસરજો, સંયમે વાર ન થાય. મેરે૦ ચતુર૦–૧૪
કુમર કહે પડખેા તુમે, હમણાં નહિ ગુરૂ જોગ; મેરે૦
સદ્‌ગુરૂ જોગે સાધશું, સંયમ છંડી ભેાગ. મેરે૦ ચતુર૦–૧૫

Jain Education International For Private & Personal Use Only www.jainelibrary.org

માત પિતા મન ચિંતવે, નારીનેવશ નવિ થાય; મેરે૦
ઉલટી નારી વશ કરી, કુમરનું ગાયું ગાય. મેરે૦ ચતુર૦–૧૬
જો હવે રાજા કીજીએ, તો ભળશે રાજ્યને કાજ; મેરે૦
નરપતિ ઇમ મન ચિંતવી, થાપે કુમરને રાજ. મેરે૦ ચતુર૦–૧૭
પિતા ઉપરોધે આદરે, ચિંતે મોહના ઘાટ; મેરે૦
પાળે રાજ્ય વૈરાગિયો, જોતો ગુરૂની વાટ. મેરે૦ ચતુર૦–૧૮
રાજ્યસભાએ અન્યદા, **પૃથ્વીચંદ્ર** સોહંત; મેરે૦
ઇણ અવસર વ્યવહારીયો, **સુધન** નામ આવંત. મેરે૦ ચ૦–૧૯
રાજા પૂછે તેહને, કોણ કોણ જોયા દેશ; મેરે૦
આશ્ચર્ય દીઠું જે તમે, ભાંખો તેહ વિશેષ. મેરે૦ ચતુર૦–૨૦
શેઠ કહે સુણ સાહિબા, એક વિનોદની વાત; મેરે૦
સાંભળતાં સુખ ઉપજે, ભાખું તે અવદાત. મેરે૦ ચતુર૦–૨૧

દોહા

કૌતુક જોતાં બહુ ગયો, કાળ અનાદિ અનંત;
પણ તે કૌતુક જગ વડું, સુણતાં આતમ શાંત.–૧
કૌતુક સુણતાં જે હુવે, આતમનો ઉપકાર;
વક્તા શ્રોતા મન ગહગહે, કૌતુક તેહ ઉદાર.–૨

ઢાળ બીજી

(૧૧૧)

ગિરિ વેતાઢયની ઉપરે. એ—રાગ

આવ્યા ગજપુર નયરથી, તિહાં વસે વ્યવહારી રે લો;
અહો તિહાં વસે વ્યવહારી રે લો.
રત્નસંચય તસ નામ છે, સુમંગળા તસ નારી રે લો;
અહો સુમંગળા તસ નારી રે લો.–૧

Jain Education International   For Private & Personal Use Only   www.jainelibrary.org

ગુણસાગર તસ નંદનો, વિદ્યા ગુણનો દરીયો રે લો; અ૦વિ૦
ગોખે બેઠો અન્યદા, જુએ તે સુખ ભરીયો રે લો. અ૦જુ૦–૨
રાજપંથે મુનિ મલપતો, દીઠો સમતા ભરીયો રે લો; અ૦દી૦
તે દેખી શુભ ચિંતવે, પૂરવ ચરણ સાંભળીયો રે લો. અ૦પૂ૦–૩
માતપિતાને એમ કહે, સુખીયો મુજ કીજે રે લો; અ૦સુ૦
સંયમ લેશું હું સહી, આજ્ઞા મુજ દીજે રે લો. અ૦આ૦–૪
માતપિતા કહે નાનડા, સંયમે ઉમાહ્યો રે લો; અ૦સં૦
તો પણ પરણો પદમણી, અમ મન હરખાવો રે લો. અ૦અ૦–૫
સંયમ લેજો તે પછી, અંતરાય ન કરશું રે લો; અ૦અં૦
વિનયે વાત અંગીકરી, પછે સંયમ વરશું રે લો. અ૦પ૦–૬
આઠ કન્યાના તાતને, ઈમ ભાખે વ્યવહારી રે લો; અ૦ઈ૦
અમ સુત પરણવા માત્રથી, થાશે સંયમધારી રે લો. અ૦થા૦–૭
ઈમ સુણી મન ચમકિયા, વર બીજો કરશું રે લો; અ૦વ૦
કન્યા કહે નિજ તાતને, આ ભવ અવર ન વરશું રે લો; અ૦આ૦-૮
જે કરશે એ ગુણનિધિ, અમો તેહ આદરશું રે લો; અ૦અ૦
રાગી વૈરાગી હોયમેં, તસ આણા શિરે ધરશું રે લો. જ૦ત૦–૯
કન્યા આઠના વચનથી, હરખ્યા તે વ્યવહારી રે લો; અ૦હ૦
વિવાહ મહોત્સવ માંડીયા, ધવળ ગાવે નારી રે લો. અ૦ધ૦–૧૦
ગુણસાગર ગિરૂઓ હવે, વરઘોડે વર સોહે રે લો; અ૦વ૦
ચોરી માંહે આવીયા, કન્યાનાં મન મોહે રે લો. અ૦ક૦–૧૧
હાથ મેળાવો હર્ષશું, સાજન જન સહુ મળિયા રે લો; અ૦સા૦
હવે કુમર શુભ ચિત્તમેં, ધર્મધ્યાન સાંભળીયાં રે લો. અ૦ધ૦-૧૨
સંયમ લેઈ સદ્‌ગુરૂ કને, શ્રુત ભણસું સુખકારી રે લો; અ૦શ્રુ૦
સમતા રસમાં ઝીલશું, કામ કષાયને વારી રે લો. અ૦કા૦–૧૩

Jain Education International For Private & Personal Use Only www.jainelibrary.org

ગુરૂ વિનય નિત્ય સેવશું, તપ તપશું મનોહારી રે લો; અ૦ત૦
દોષ બેંતાલીશ ટાળીશું, માયા લોભ નિવારી રે લો. અ૦મા૦-૧૪
જીવિત મરણે સમપણું, સમ તૃણ મણિ ગણશું રે લો; અ૦સ૦
સંયમ યોગે થિર થઈ, મોહરિપુને હણશું રે લો. અ૦મો૦-૧૫
ગુણસાગર ગુણશ્રેણિયે, થયા કેવળનાણી રે લો; અ૦થ૦
નારી પણ મન ચિંતવે, વરીયે અમે ગુણખાણીરે લો. અ૦વ૦-૧૬
અમે પણ સંયમ સાધશું, નાથ નગીના સાથે રે લો; અ૦ના૦
એમ આઠે થઈ કેવળી, કર પિયુડા હાથે રે લો. અ૦ક૦-૧૭
અંબર ગાજે દુંદુભિ, જય જયારવ કરતા રે લો; અ૦જ૦
સાધુવેષ તે સુરવરા, સેવાને અનુસરતા રે; અ૦સે૦-૧૮
ગુણસાગર મુનિરાજના, માતપિતા તે દેખી રે લો; અ૦મા૦
શુભ સંવેગે કેવળી, ઘાતી ચાર ઉવેખી રે લો. અ૦ઘા૦-૧૯
નરપતિ આવે વાંદવા, મન આશ્ચર્ય આણી રે લો; અ૦મ૦
શંખ કળાવતિ ભવ થકી, નિજ ચરિત્ર વખાણી રે લો.
અ૦નિ૦-૨૦
ભવ એકવીશ તે સાંભળી, બુઝયા કેઈ પ્રાણી રે લો; અ૦બુ૦
સુધન કહે સુણો સાહિબા, અત્ર આવ્યો ઉમાહી રે લો.
અ૦અ૦-૨૧
પણ તે કૌતુક દેખવા, મનડો મુજ હરખાયો રે લો; અ૦મ૦
કેવળજ્ઞાની મુઝ કહે, શું કૌતુક ઉલ્લાસે રે લો. અ૦શું૦-૨૨
એહથી અધિકું દેખશો, અયોધ્યા નામે ગ્રામે રે લો; અ૦અ૦
તે નિસુણી મુનિ પાય નમી, આવ્યો ઈણ ઠામેરે લો. અ૦આ૦-૨૩
કૌતુક તુમ પ્રાસાદથી, જો શું સુજશકામી રે લો; અ૦સુ૦
એમ કહીને **સુધન** તિહાં, ઊભો શિર નામીરે લો. અ૦ઊ૦-૨૪

Jain Education International For Private & Personal Use Only www.jainelibrary.org

દોહા

પૃથ્વીચંદ્ર તે સાંભળી, વાધ્યો મન વૈરાગ;
ધનધન તે **ગુણસાગરૂ**, પામ્યો ભવજલ તાગ. –૧
હું નિજ તાતને દાક્ષિણ્યે, પડિયો રાજ્ય મોઝાર;
પણ હવે નીસરશું કદા, થાશું કબ અણગાર. –૨

ઢાળ ત્રીજી

(૧૧૨)

પૂજ્ય પધારો હો નગરી અમ તણી. એ રાગ.

ધન ધન જે મુનિવર ધ્યાને રમે, કરતાં આતમ શુદ્ધ; મુનીસર.
રાજા ચિંતે સદ્‌ગુરૂ સેવના, કરશું નિર્મળ બુદ્ધ. ધનધન૦– ૧
કબહુ શમ દમ સુમતિ સેવશું, ધરશું આતમધ્યાન; મુની૦
ઇમ ચિંતવતાં અપૂરવ ગુણ ચઢે, શ્રેણિએ શુકલધ્યાન.
મુ૦ ધન૦– ૨
ધ્યાનબળે સવિ આવરણ ક્ષય કરી, પામ્યા કેવળજ્ઞાન; મુની૦
હર્ષ ધરી સોહમપતિ આવીયા, દઈ વેશ વંદે બહુમાન.
મુ૦ ધન૦– ૩
સાંભળી માતપિતા મન સંભ્રમે, આવ્યા પુત્રની પાસ; મુની૦
એ શું એ શું એણી પરે બોલતાં, હરિસિંહ હર્ષ ઉલ્લાસ.
મુ૦ ધન૦– ૪
દયિતા આઠ સુણી મન હર્ષથી, ઉલટ અંગ ન માય; મુની૦
સંવેગ રંગ તરંગમેં ઝીલતી, આઠે કેવળી થાય.
મુ૦ ધન૦– ૫
સારથ **સુધન** મન ચિંતવે, કૌતુક અદ્‌ભુત દીઠ; મુની૦

Jain Education International For Private & Personal Use Only www.jainelibrary.org

નરપતિ પૂછે મુનિ ચરણે નમી, સ્નેહનું કારણ જિહ.
મુ૦ ધન૦– ૬

કેવળી કહે પૂરવભવ સાંભળો, નયરી ચંપા જયરાય; મુની૦
સુંદરી પ્રિયમતિ નામે તેહને, કુસુમાયુધ સુત થાય.
મુ૦ ધન૦– ૭

સંપતિ સંયમ પાળી શુભ મના, વિજય વિમાન તે જાય; મુની૦
અનુત્તર સુખ વિલસી સુર તે ચવ્યાં, થયાં તુમે રાણી ને રાય.
મુ૦ ધન૦– ૮

કુસુમાયુધ પણ સંયમ સુર ચવી, થયો તુમ સુત તણે નેહ; મુની૦
માતપિતા પણ **પૃથ્વીચંદ્રનાં**, સુણી થયાં કેવળી તેહ.
મુ૦ ધન૦– ૯

સારથ પૂછે **પૃથ્વીચંદ્રને**, **ગુણસાગર** તુમે કેમ; મુનીસર૦
મુનિ કહે પૂરવ ભવ અમ નંદનો, કુસુમકેતુ તસ નામ.
મુ૦ ધન૦–૧૦

એહિ જ દયિતા દોયને તે ભવે, સંયમ પાળી તે સાર; મુની૦
સમ ધર્મે સવિ અનુત્તર ઉપન્યા, આ ભવ પણ થઇ નાર.
મુ૦ ધન૦–૧૧

સાંભળી **સુધન** શ્રાવક વ્રત લહે, બીજા પણ બહુ બોધ; મુની૦
પૃથ્વી વિચરે **પૃથ્વીચંદ્રજી**, સાદિ અનંત થયા સિદ્ધ.
મુ૦ ધન૦–૧૨

નિતનિત ઉઠી હું તસ વંદન કરૂં, જેણે જગ જિત્યોરે મોહ;મુની૦
ચડતે રંગે હો સમ સુખ સાગરૂ, કરતો શ્રેણિ આરોહ.
મુ૦ ધન૦–૧૩

જગ ઉપકારી હો જગહેતુ વચ્છળુ, દીઠે પરમ કલ્યાણ; મુની૦

Jain Education International For Private & Personal Use Only www.jainelibrary.org

વિરહ મ પડશો હો એહવા મુનિ તણો, જાવ લહું નિરવાણ.
મુ૦ ધન૦–૧૪
મુનિવર ધ્યાને હો જન ઉત્તમ પદ વરે, રૂપ કળા ગુણ જ્ઞાન; મુની૦
કીર્તિ કમળા હો વિમળા વિસ્તરે, **જીવવિજય** ધરે ધ્યાન.
મુ૦ ધન૦–૧૫

શ્રી પૂજ્ય પાનાચંદજી કૃત

શ્રી સુબાહુકુમારની સજ્ઝાય

(૧૧૩)

આજ હજારી ઢોલા પ્રાહુણો.—એ રાગ.

હવે **સુબાહુકુમાર** એમ ચિંતવે, અમે લેશું સંજમ ભાર;
માડી મોરી રે.
મા મેં વીરપ્રભુની વાણી સાંભળી, તેથી મેં જાણ્યો અથિર સંસાર.
માડી મોરી રે, હવે હું નહિ રાચું રે સંસારમાં.–૧
હાંરે જાયા સંજમ પંથ ઘણો આકરો, વ્રત છે ખાંડાની ધાર;
જાયા મોરા રે.
બાવીસ પરીસહ જિતવા, કરવાજી ઉગ્ર વિહાર. જાયા મોરા રે
તુજ વિના ઘડીએ ન નીસરે.—૨
હાંરે જાયા તુજ વિના સુના મંદિરમાળીયાં, તુજ વિના સુનો સંસાર; જાયા૦
માણેક મોતીને મુદ્રિકા, કાંઈ ઋદ્ધિ તણો નહીં પાર. જા૦ તુ૦–૩

Jain Education International For Private & Personal Use Only www.jainelibrary.org

હાંરે માજી વનમાં તે રહે છે મરગલાં,તેની કોણ કરે સંભાળ; મા૦
એ વન મૃગની પરે વિચરશું, અમે એકલડાં નિરધાર. માડી૦
હવે૦—૪

હાંરે માજી નરક નિગોદમાં હું ભમ્યો, કુંભીયે અનંતીવાર; મા૦
છેદન ભેદન મેં સહ્યાં, તે દુઃખ કહ્યો નવિ જાય. માડી૦ હ૦-૫
હાંરે જાયા પાંચશેં પાંચશેં નારીયો, કાંઈ રૂપે અપ્સરા સમાન; જા૦
ઉંચા તે કુળની ઉપની, રહેવા પાંચશો પાંચશો મહેલ. જાયા૦
તુજ૦—૬

હવે પાંચશેં વહુઓ એમ વિનવે, કાંઈ વડેરી કરે રે વિલાપ;
વાલમ મોરા રે.
તુમે તો સંયમ લેઈ ચાલશો, અમને કોણનો દ્યો છો આધાર.
વાલમ મોરારે, વાલમ વિના કેમ રહી શકું.—૭
હાંરે માજી મુસાફર આવ્યો કોઈ પરૂણલો, ફરી ભેગો થાય
કે ન થાય; માડી૦
એમ મનુષ્યભવ પામવો અતિ આકરો, ધર્મ વિના દુર્ગતિ
જાય. માડી૦ હવે૦—૮
હાંરે માજી કાચી તે કાયા કારમી, સડી પડી બગડી વીણસી
જાય; માડી૦
એમ જીવડો જાય ને કાયા પડી રહે,મુવા પછી બાળી કરશે રાખ.
માડી૦ હવે૦—૯
હાંરે માજી માતપિતાને ભાઈ બ્હેનડી,નારી કુટુંબ પરીવાર; મા૦
અંતકાળે સહુ અળગા રહે, એક જિન ધર્મ તારણહાર. મા૦
હવે૦—૧૦
હવે **ધારણી** માતા એમ ચીંતવે, આ પુત્ર નહિ રહે સંસાર;
ભવિક જનરે.

Jain Education International　For Private & Personal Use Only　www.jainelibrary.org

એક દિવસનું રાજ ભોગવી, સંજમ લીધો મહાવીર પાસ.
ભવિક જનરે, **સુબાહુકુમારે** સંજમ આદર્યો.—૧૧
તપ જપ કરી કાયા શોષવી, આરાધક થઈ ગયા પહેલે દેવલોક;
ભવિક૦
પંદર ભવ જ્યાં પુરા થશે, મહાવિદેહક્ષેત્રે જાશે મોક્ષ. ભવિ૦
સુબાહુ૦—૧૨
સંવત અઢાર ત્રાણું સાલમાં, **વઢવાણ** શહેર મોઝાર; ભવિક૦
પૂજ્ય **ખુશાલજી**ના શિષ્ય ભણે, **પાનાચંદજી** કિયા ગુણગ્રામ.
ભવિ૦ સુબાહુ૦—૧૩

શ્રી કવિયણ વિરચિત

શ્રી અર્જુનમાળીની સજ્ઝાય

(૧૧૪)

કિસકે ચેલે કિસકે પૂત.-એ રાગ.

સદ્‌ગુરૂ ચરણે નમિ કહું સાર,
અર્જુનમાળી મુનિ અધિકાર; ભવિ સાંભળો.
રૂડી રાજગૃહી પુરી જાણ,
રાજ કરે **શ્રેણિક** મહિ રાણ. ભવિ૦– ૧
નગરી નિકટ એક વાડી અનુપ,
સકળ તરૂ જિહાં શોભે સરૂપ; ભવિ૦
દીપે **મુદ્દગરયક્ષ** તિહાં દેવ,
અર્જુનમાળી કરે તસ સેવ; ભવિ૦– ૨

Jain Education International For Private & Personal Use Only www.jainelibrary.org

બંધુમતિ ગૃહિણી તસ જાણ,
રૂપ યૌવને કરી રંભ સમાન; ભવિ૦
એકદા **અર્જુન**ને ત્રિયા દેવ ગેહ,
ગયા વાડીએ બિહુ ધરી નેહ. ભવિ૦– ૩
ગોઠિલ ષટ્ નર આવ્યા તે વાર,
વિકળ થયા દેખી બંધુમતિ નાર; ભવિ૦
અર્જુનને બાંધી એકાંત,
ભોગવી બંધુમતિ હો મનને ખાંત; ભવિ૦– ૪
અર્જુન ચિંતે **મુદ્ગરપાણિ** આજ,
સેવકની તું કરજે સાજ; ભવિ૦
ઇમ નિસુણી યક્ષ પેઠો હો અંગ,
બંધન તોડી ચાલ્યો મન રંગ. ભવિ૦– ૫
ગોઠિલ ષટ નર સાતમી નાર,
મુદ્ગર શું મારીને ચાલ્યો તે વાર; ભ૦
દિન દિન ષટ નરને એક નાર,
હણ્યા છ માસ લગે એક હજાર. ભવિ૦– ૬
બસ્સેં સાઠ વળી ઉપર જાણ,
હણ્યા તે માણુસ **મુદ્ગરપાણ**; ભવિ૦
વિસ્તરી નગરી માંહે તે વાત,
લોક બીન્યા તે બહાર ન જાત. ભવિ૦– ૭
ઇણ અવસર રાજગૃહી ઉદ્યાન,
સમવસર્યા **મહાવીર** સુજાણ; ભવિ૦
શેઠ **સુદર્શન** સુણી તતકાળ,
વંદનને ચાલ્યો સુકુમાળ. ભવિ૦– ૮

Jain Education International For Private & Personal Use Only www.jainelibrary.org

Jain Education International For Private & Personal Use Only www.jainelibrary.org

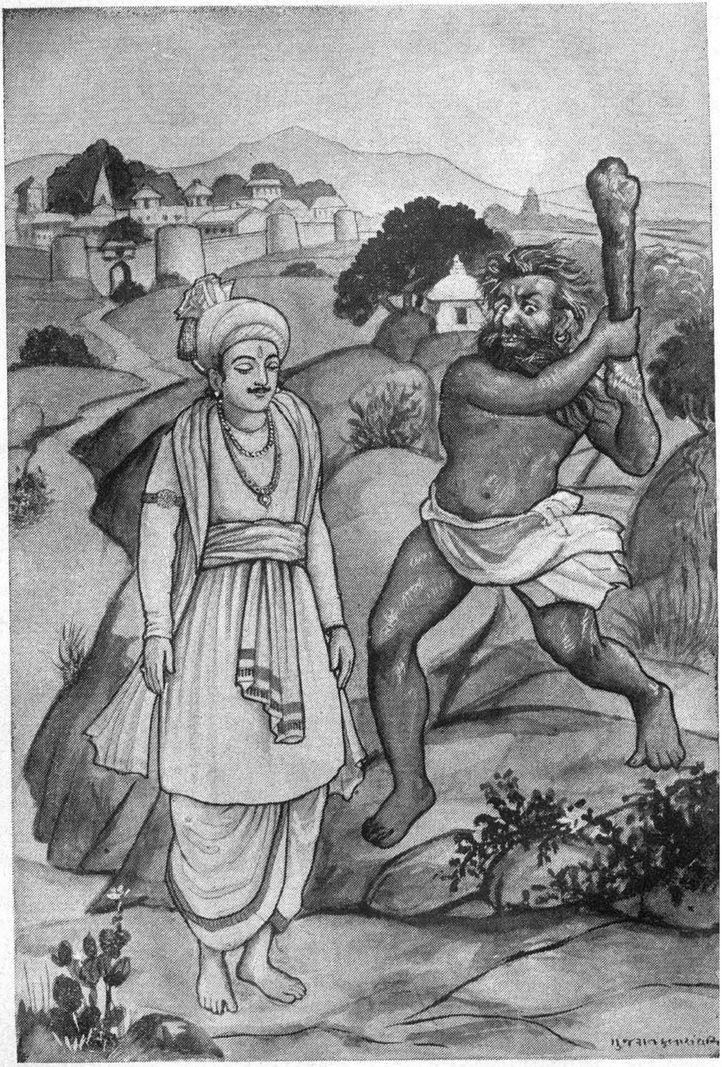

શ્રી અર્જુનમાળીની સજ્ઝાય : પૃષ્ઠ ૧૪૨-૩

Jain Education International For Private & Personal Use Only www.jainelibrary.org

દેખી દોડ્યો યક્ષ હણવાને કાજ,
શેઠે પ્રતિજ્ઞા કરી પંથમાં જ; ભવિ૦
ઉપસર્ગથી જો ઉગરૂં ઈણુ વાર,
પાળું નહિ તો જાવજજીવ ચોવિહાર. ભ૦– ૯
કરી **નમુત્થુણં** ધરે હવે ધ્યાન,
ઉપાડ્યો હણવા **મુદ્ગરપાણ**; ભવિ૦
ધર્મ પ્રભાવે હાથ થંભ્યા આકાશ,
ગયો **અર્જુન** દેહથી યક્ષ નાશ. ભવિ૦–૧૦
ધરતી ઉપર પડ્યો **અર્જુન** દેહ,
ચિત્ત વળ્યું ઘડી એકને છેહ; ભવિ૦
શેઠ પ્રતિજ્ઞા **અર્જુન** પેખી,
કિહાં જાશો પૂછે સુવિશેષ. ભવિ૦–૧૧
વંદવા જાશું શ્રી **મહાવીર**,
સાંભળી સાથે થયો તે ધીર; ભવિ૦
વાણી સુણી ઉપજ્યો વૈરાગ,
લીધું ચારિત્ર **અર્જુને** ધરી રાગ. ભવિ૦–૧૨
કીધાં રે કર્મ ખપાવવા કાજ,
રાજગૃહી પાસે રહ્યા રૂષિરાજ; ભવિ૦
યક્ષ રૂપે હણીયા જે જીવ,
તેહનું વૈર વાળી મારે સદૈવ. ભવિ૦–૧૩
થપાટ પાટુને મૂઠીના માર,
નિર્વિદ જોડા ને પત્થર પ્રહાર; ભવિ૦
ઝાપટ ઈંટ કોરડા નહિ પાર,
હણે લાઠી કેઇ નર હજાર. ભવિ૦–૧૪

Jain Education International For Private & Personal Use Only www.jainelibrary.org

શુભ પરિણામે સાધુ સહે સદૈવ,
　　ત્હારાં કીધાં તું ભોગવે જીવ; ભવિ૦
અભ્યાસે આંણી શુભ ધ્યાન,
　　કેવળ લહી પામ્યા શિવ થાન. ભવિ૦–૧૫
સંવત સત્તર સુડતાળે ઉલ્લાસ,
　　શહેર **રાણકપુર** કર્યું ચોમાસ; ભવિ૦
કહે **કવિયણ** કરજોડી હેવ,
　　મુક્તિ તણા ફળ દેજ્યો દેવ. ભવિ૦–૧૬

શ્રી કવિયણ વિરચિત

શ્રી ધન્નાશાલિભદ્રની સજ્ઝાય

(૧૧૫)

રાજગૃહી નગરી મોઝારોજી, વણઝારા દેશાવર સારોજી;
　ઇણ વણજેજી, રતનકંબળ લેઇ આવીયાજી.– ૧
લાખ લાખની વસ્તુ લાખેણી, એ વસ્તુ છે અતિ ઝીણી;
　કાંઈ પરિમલજી, ગઢમઢ મંદિર પરિહરીજી.– ૨
પૂછે ગામને ચોતરે, લોક મળ્યા વિધવિધ પરે;
　જઇ પૂછોજી, **શાલિભદ્ર**ને મંદિરેજી.– ૩
શેઠાણી **ભદ્રા** નિરખેજી, રતનકંબળ લેઈ પરખેજી;
　લેઈ પહોંચાડીજી, **શાલિભદ્ર**ને મંદિરેજી.– ૪
તેડાવ્યો ભંડારીજી, વીશ લાખ નિરધારીજી;
　ગણી દેજોજી, એહને ઘર પહોંચાડજોજી.– ૫

Jain Education International　For Private & Personal Use Only　www.jainelibrary.org

રાણી કહે રાજાજી, આપણું રાજ કિશે કાજજી;
મુજ કાજેજી, એક ન લીધી કાંમળીજી.— ૬
સુણ હેા **ચેલણા** રાણીજી, એ વાત મેં જાણીજી;
પીછાણીજી, એ વાતનેા અચંબેા ઘણેાજી.— ૭
દાતણ તેા જબ કરશુંજી, **શાલિભદ્ર** મુખ જોશુંજી;
શણગારેાજી, ગજ રથ ઘેાડા પાલખીજી.— ૮
આગળ કુંતલ હીંચાવંતા, પાછળ પાત્ર નચાવંતા;
રાય **શ્રેણિકજી, શાલિભદ્ર** ઘેર આવીયાજી.— ૯
પહેલે ભવને પગ દીયેા, રાજા મનમાં ચમકિયેા;
કાંઈ જોજોજી, આ ઘર તેા ચાકર તણાંજી.—૧૦
બીજે ભવને પગ દીયેા, રાજા મનમાં ચમકિયેા;
કાંઈ જોજોજી, આ ઘર તેા સેવક તણાંજી.—૧૧
ત્રીજે ભવને પગ દીયેા, રાજા મનમાં ચમકિયેા;
કાંઈ જોજોજી, આ ઘર તેા દાસી તણાંજી.—૧૨
ચેાથે ભવને પગ દીયેા, રાજા મનમાં ચમકિયેા;
કાંઈ જોજોજી, આ ઘર તેા શ્રેષ્ઠિ તણાંજી.—૧૩
રાજા **શ્રેણિકની** મુદ્રિકા, ખેાવાઇ ખેાળ કરેજી કાં;
માય **ભદ્રાજી**, થાળ ભરી તવ લાવીયાંજી.—૧૪
જાગેા જાગેા મેારા નંદનજી, કેમ સૂતા આણંદજી;
કાંઈ આંગણેજી, **શ્રેણિક** રાય પધારીયાંજી.—૧૫
હું નવિ જાણું માતા બેાલમાં, હું નવિ જાણું માતા તેાલમાં;
તુમે લેજોજી, જેમ તમને સુખ ઉપજેજી.—૧૬
પૂર્વે કદી પૂછંતાં નહિ, તેા આમાં શું પૂછેા સહિ;
મેારી માતાજી, હું નવિ જાણું વણજમાંજી.—૧૭

Jain Education International For Private & Personal Use Only www.jainelibrary.org

રાય કરિયાણું લેજોજી, મ્હો માગ્યા દામ દેજોજી;
 નાણું ચૂકવીજી, રાય ભંડારે નંખાવી દીયેાજી.–૧૮
વળતી માતા ઇમ કહે, સાચ નંદન સદ્દહે;
 કાંઈ સાચેજી, **શ્રેણિક** રાય પધારીયાજી.–૧૯
ક્ષણમાં કરે કાંઈ રાજીયેા, ક્ષણમાં કરે બેરાજીયેા;
 કાંઈ ક્ષણમાંજી, ન્યાય અન્યાય કરે સહિજી.–૨૦
પૂર્વે સુકૃત નવિ કીધાં, સુપાત્રે દાન નવિ દીધાં;
 મુજ માથેજી, હજુ પણ એહવા નાથ છે જી.–૨૧
અબ તેા કરણી કરશુંજી, પંચવિષય પરિહરશુંજી;
 પાળી સંયમજી, નાથ અનાથ થશું સહિજી.–૨૨
ઇંદુયત અંગ તેજજી, આવે સહુને હેજજી;
 નખશિખ લગેજી, અંગેાપાંગ શેાભે ઘણાંજી.–૨૩
મુક્તાફળ જિમ ચળકેજી, કાને કુંડલ ઝળકેજી;
 રાજા **શ્રેણિકેજી**, **શાલિભદ્ર** ખેાળે લીયેાજી.–૨૪
રાજા કહે સુણેા માતાજી, તુમ કુમર સુખશાતાજી;
 હવે એહનેજી, પાછેા મંદિર મેાકલેાજી.–૨૫
શાલિભદ્ર નિજ ઘર આવ્યાજી, રાય **શ્રેણિક** મહેલ સિધાવીયાજી;
 પછી **શાલિભદ્રજી**, ચિંતા કરે મનમાં ઘણીજી.–૨૬
શ્રીજિનનેા ધર્મ આદરૂં, મેાહ માયાને પરિહરૂં;
 હું છાંડુંજી, ગજ રથ ઘેાડા પાલખીજી.–૨૭
સુણીને માતા વિલખેજી, નારીયેા સઘળી તલખેજી;
 તિણ વેળાજી, અશાતા પામ્યાં ઘણીજી.–૨૮
માત પિતાને ભ્રાતજી, સહુ આળ પંપાળની વાતજી;
 ઈણ જગમાંજી, સ્વારથનાં સરવે સગાંજી.–૨૯

Jain Education International For Private & Personal Use Only www.jainelibrary.org

હંસ વિના શાં સરોવરિયાં, પિયુ વિનાં શાં મંદિરીયાં;
મોહ વશ થકાંજી, ઉચાટ એમ કરે ઘણોજી.—૩૦
સર્વ નીર અમૂલ્યજી, વાટકડે તેલ કુલેલજી;
શાહ **ધન્નેજી**, શરીર સમારણ માંડીઓજી.—૩૧
ધન્ના ઘેર **સુભદ્રા** નારીજી, બેઠા મહેલ મોઝારીજી;
શરીર સમારંતાંજી, એકજ આંસું ખેરીયુંજી.—૩૨
ગોભદ્ર શેઠની બેટડી, **ભદ્રા**બાઈ તોરી માવડી;
સુણ સુંદરીજી, તેં કેમ આંસું ખેરીયુંજી.—૩૩
શાલિભદ્રની બેનડી, બત્રીશ ભોજાઈની નણદડલી;
તે તાહરેજી, શા માટે રોવું પડેજી.—૩૪
જગમાં એક જ ભાઈ માહરે, સંયમ લેવા મન કરે;
નારી એક એકજી, દિન દિન પ્રત્યે પરીહરેજી.—૩૫
એ તો મિત્ર કાયરૂ, શું લે સંયમ ભાયરૂં;
જીભલડીજી, મુખ માથાની જુદી જાણવીજી.—૩૬
કહેવું તો ઘણું સોહલું, પણ કરવું અતિ દોહલું;
સુણો સ્વામીજી, એહવી ઋદ્ધિ કુણ પરીહરેજી.—૩૭
કહેવું તો ઘણું સોહલું, પણ કરવું અતિ દોહલું;
સુણ સુંદરીજી, આજથી ત્યાગી તુજનેજી.—૩૮
હું તો હસતી મલકીને, તુમે કિયો તમાસો હલકીને;
સુણો સ્વામીજી, અબ તો ચિંતા નવિ ધરૂંજી.—૩૯
ચોટી અંબોડો વાળીને, શાહ **ધન્નો** ઉઠયા ચાલીને;
કાંઈ આવ્યાજી, **શાલિભદ્ર**ને મંદિરેજી.—૪૦
ઉઠો મિત્ર કાયરૂ, સંયમ લઈએ ભાયરૂ;
આપણ દોય જણાજી, સંયમ શુદ્ધ આરાધીયેજી.—૪૧

Jain Education International For Private & Personal Use Only www.jainelibrary.org

શાલિભદ્ર વૈરાગીયા, શાહ **ધન્નો** અતિ ત્યાગીયા;
દોનુ વૈરાગીયાજી, શ્રી**વીર** સમીપે આવીયાજી.–૪૨
સંયમ મારગ લીનોજી, તપસ્યાએ મન ભીનોજી;
શાહ **ધન્નોજી**, માસખમણ કરે પારણાંજી.–૪૩
તપ કરી દેહને ગાળીજી, દુષણ સઘળાં ટાળીજી;
વૈભારગિરિજી, ઉપર અણસણ આદર્યોજી.–૪૪
ચઢતે પરિણામે સોયજી, કાળ કરી જણ દોયજી;
દેવગતિયેજી, અનુત્તર વિમાને ઉપન્યાજી.–૪૫
સુર સુખને તિહાં ભોગવી, ત્યાંથી દેવ દોનું ચવિ;
મહાવિદેહેજી, મનુષ્યપણું તેહ પામશેજી.–૪૬
સુધો સંયમ આદરી, સકળ કર્મને ક્ષય કરી;
લહી કેવળજી, મોક્ષગતિને પામશેજી.—૪૭
દાન તણાં ફળ દેખોજી, **ધન્નો શાલિભદ્ર** પેખોજી;
નહિ લેખોજી, અતુલ સુખ તિહાં પામશેજી.—૪૮
ઇમ જાણી સુપાત્રને પેખોજી, જિમ વેગે પામો મોક્ષોજી;
નહિ ધોખોજી, કદીયે જીવને ઉપજેજી.—૪૯
ઉત્તમના ગુણ ગાવેજી, મનવંછિત સુખ પાવેજી;
કહે **કવિયણજી**, શ્રોતા જન તુમે સાંભળોજી.—૫૦

વાચક શ્રી સમયસુંદરજી વિરચિત

શ્રી ધન્નાશાલિભદ્રની સજ્ઝાય

(૧૧૬)

પ્રથમ ગોવાળીયા તણા ભવેજી રે, દીધું મુનિવર દાન;

Jain Education International For Private & Personal Use Only www.jainelibrary.org

નયરી રાજગૃહી અવતર્યોજી, રૂપે મયણ સમાન.
સોભાગી રે, **શાલિભદ્ર** ભોગી રે હોય.—૧
બત્રીશ લક્ષણ ગુણે ભર્યોજી રે, પરણ્યો બત્રીશ નાર;
માણસને ભવે દેવનાંજી રે, સુખ વિલસે સંસાર. સોભાગી૦-૨
ગોભદ્ર શેઠ તિહાં પૂરવેજી રે, નિત નિત નવલા રે ભોગ;
કરે **સુભદ્રા** ઓવારણાંજી રે, સેવા કરે બહુ લોક. સોભા૦-૩
એક દિન **શ્રેણિક** રાજિઓજી રે, જોવા આવ્યો રે રૂપ;
શરીર સુકોમળ અતિ ઘણુંજી રે, દેખી હરખ્યો ભૂપ. સો૦-૪
વત્સ વૈરાગે ચિંતવેજી રે, મુજ શિર **શ્રેણિક** રાય;
પૂરવ પુણ્ય મેં નવિ કર્યાંજી રે, હવે તપ આદરશું માય.
સોભાગી૦—૫
ઇણે અવસરે શ્રી જિનવરૂજી રે, આવ્યા નયરી ઉદ્યાન;
શાલિભદ્ર મન ઉજમ્યોજી રે, વાંદ્યા પ્રભુના પાય. સોભા૦-૬
વીર તણી વાણી સુણીજી રે, તૂઠ્યો મેહ અકાળ;
એકેકી દિન પરિહરેજી રે, જિમ જળ છંડે રે પાળ. સો૦-૭
માતા દેખી ટળવળેજી રે, જિમ માછલડી વિણ નીર;
નારી સઘળી પાયે પડેજી રે, મમ છંડો સાહસ ધીર. સો૦-૮
વહુઅર સઘળી વીનવેજી રે, સાંભળો સાસુ વિચાર;
સર છંડી પાળે ચઢ્યોજી રે, હંસલો ઊડણહાર. સોભા૦-૯
ઇણ અવસર તિહાં ન્હાવતાંજી રે, **ધન્ના** શિર આંસુ પડંત;
કવણ દુઃખ તુજ સાંભર્યુંજી રે, ઉંચું જોઈ કહે કંત. સો૦-૧૦
ચંદ્રમુખી મૃગલોચનીજી રે, બોલાવી ભરતાર;
બંધવની વાત મેં સાંભળીજી રે, નારીનો પરિહાર. સોભા૦-૧૧
ધન્નો ભણે સુણ ઘેલડીજી રે, **શાલિભદ્ર** પૂરો ગમાર;
જો મન આણ્યું છંડવાજી રે, વિલંબ ન કીજે લગાર. સો૦-૧૨

Jain Education International For Private & Personal Use Only www.jainelibrary.org

કર જોડી કહે કામિનીજી રે, બાંધવ સમો નહીં કોય;
કહેતાં વાતજ સોહીલીજી રે, કરતાં દોહીલી હોય. સો૦–૧૩
જા રે જો તેં ઇમ કહ્યુંજી રે, તો મેં છંડી રે આઠ;
પિઉડા મેં હસતાં કહ્યુંજી રે, મૂકો છો શા માટ. સોભા૦–૧૪
ઘરણી વચને **ધન્નો** નીકર્યોજી રે, જાણે પંચાયણ સિંહ;
જઈ સાળાને સાદજ કર્યોજી રે, વેલા ઉઠ અબીહ. સો૦–૧૫
કાળ આહેડી નિત્ય ભમેજી રે, પૂંઠે મ જોઇશ વાટ;
નારી બંધન દોરડીજી રે, તોડી લે શુભ વાટ. સોભાગી૦–૧૬
જિમ ધીવર તિમ માછલોજી રે, ધીવરે નાંખી રે જાળ;
પુરુષ પડે જિમ માછલોજી રે, તિમહી અચિંત્યો કાળ. સો૦–૧૭
જોબનભર બેહુ નીસર્યાંજી રે, પહોંચ્યા વીરજીની પાસ;
દીક્ષા લીધી રૂઅડીજી રે, પાળે મન ઉલ્લાસ. સોભાગી૦–૧૮
માસખમણને પારણેજી રે, પૂછે શ્રી જિનરાજ;
અમને શુદ્ધ જ ગોચરીજી રે, લાભ દેશે કુણ આજ, સો૦–૧૯
માતા હાથે પારણુંજી રે, થાશે તુમને રે આજ;
વીર વચન નિશ્ચય કરીજી રે, સામી મળી તેણિ વાર. સો૦–૨૦
ઘર આવ્યાં નવિ ઓળખ્યાજી રે, ફરીયા નગરી મોઝાર;
મારગ જાતાં મહીયારડીજીરે, સામી મળી તેણિ વાર. સો૦–૨૧
મુનિ દેખી મન ઉલ્લસ્યુંજી રે, વિકસિત થઈ તસ દેહ;
મસ્તક ગોરસ સૂઝતોજી રે, પડિલાભ્યો ધરી નેહ. સો૦–૨૨
મુનિવર વહોરી ચાલીયાજી રે, શ્રીજિન પાસે રે આય;
મુનિ સંશય જઈ પુછીયોજી રે, દાન ન દીધું માય. સો૦–૨૩
વીર કહે તુમે સાંભળોજી રે, ગોરસ વહોર્યો રે જેહ;
મારગ મળી મહીયારડીજી રે, પૂર્વ જન્મ માય એહ. સો૦–૨૪

Jain Education International For Private & Personal Use Only www.jainelibrary.org

પૂરવ ભવ જિન મુખ લહેજી રે, એકત્ર ભાવે રે દોય;
આહાર કરી મુનિ ધારીયોજીરે, અણસણ શુદ્ધ જ હોય. સો૦–૨૫
જિન આદેશ લહી કરીજી રે, ચઢીયા ગિરિ **વૈભાર**;
શિલા ઉપર જઈ કરેજી રે, દોય મુનિ અણસણ ધાર. સો૦–૨૬
માતા **ભદ્રા** સંચર્યાંજી રે, સાથે બહુ પરિવાર;
અંતેઉર પુત્ર જ તણોજી રે, લીધો સઘળો લાર. સો૦–૨૭
સમવસરણે આવી કરીજી રે, વાંદ્યા વીર જગ તાત;
સકળ સાધુ વંદી કરીજી રે, પુત્ર જોવે નિજ માત. સો૦–૨૮
જોઈ સઘળી પરખદાજી રે, દીઠા ન દોય મુનિરાય;
કરજોડી કરે વીનતીજી રે, ભાખે શ્રી જિનરાય. સો૦–૨૯
વભારગિરિ જાઈ ચઢ્યાજી રે, મુનિ દરિસણ ઉમંગ;
સહ પરિવારે પરિવર્યાજી રે, પહોંત્યા ગિરિવર શ્રૃંગ. સો૦–૩૦
દોય મુનિ અણસણ ઉચ્ચરીજી રે, ઝીલે ધ્યાન મોઝાર;
મુનિ દેખી વિલખાં થયાંજી રે, નયણે નીર અપાર. સો૦–૩૧
ગદગદ શબ્દે બોલતીજી રે, મળી બત્રીશે રે નાર;
પિઉડા બોલો બોલડાજી રે, જિમ સુખ હોય અપાર. સો૦–૩૨
અમે તો અવગુણ ભર્યાજી રે, તુમે સહી ગુણ ભંડાર;
મુનિવર ધ્યાન ચૂક્યા નહિજી રે, તેહના વચને લગાર. સો૦–૩૩
વીરા નયણે નિહાળીએજી રે, જિમ મન થાય પ્રમોદ;
નયણ ઉઘાડી જોઇએજી રે, માતા પામે મોદ. સો૦–૩૪
શાલિભદ્ર માતા મોહથીજી રે, પહોંત્યા અમર વિમાન;
મહાવિદેહે સીઝશેજી રે, પામી કેવળજ્ઞાન. સો૦–૩૫
ધન્નો ધર્મી મુગતે ગયોજી રે, પામી શુકલધ્યાન;
જે નર નારી ગાવશેજી રે, **સમયસુંદરની** વાણ. સો૦–૩૬

Jain Education International For Private & Personal Use Only www.jainelibrary.org

શ્રી મનકવિજયજી વિરચિત

શ્રી ગજસુકુમાલનું દ્વિઢાળીયું

ઢાળ પહેલી

(૧૧૭)

સરસતિ સમરૂં શારદા રે, પભણું સુગુરૂ પસાય;
ગજસુકુમાળ ગુણે ભર્યા રે, ઉલટ અંગ સવાય.
મોરા જીવન, ધર્મ હૈયામાં ધાર. –૧
દીપે નગરી દ્વારિકા રે, **વસુદેવ** નરપતિ ચંદ;
શ્રી **કૃષ્ણ** રાજ્ય કરે તિહાં રે, પ્રગટયો પુનિમચંદ. મો૦–૨
ન્યાયવંત નગરી ધણી રે, બળીયો **બળભદ્ર** વીર;
સર્વ કળા ગુણે કરી રે, આપે અતિ મન ધીર. મો૦–૩
સ્વામી **નેમિ** સમોસર્યા રે; **સહસાંમ્રવન** મોઝાર;
બહુ પરિવારે પરિવર્યા રે, ગુણમણિના ભંડાર. મો૦–૪
વંદન આવ્યા વિવેકથી રે, **કૃષ્ણા**દિક નર નાર;
વાણી સુણાવે **નેમિજી** રે, બેઠી પર્ષદા બાર. મો૦–૫
ગજસુકુમાળ ગુણે ભર્યા રે, આવ્યા વંદન એહ;
વિનય કરીને વાંદીયાં રે, ત્રિકરણ કરીને તેહ. મો૦–૬
દે દેશના પ્રભુ **નેમિજી** રે, આ છે અથિર સંસાર;
એક ઘડીમાં ઉઠ ચલે રે, કોઇ નહિ રાખણહાર. મો૦–૭
વિધ વિધ કરીને વીનવું રે, સાંભળો સહુ નર નાર;
અંતે કોઇ કેહનું નહિ રે, આખર ધર્મ આધાર. મો૦–૮

Jain Education International For Private & Personal Use Only www.jainelibrary.org

સ્વામીની વાણી સાંભળી રે, **ગજસુકુમાળ** ગુણવંત;
વૈરાગ્યે મન વાળીયું રે, આણવા ભવનો અંત. મો૦–૯
આવ્યા ઘેર ઉતાવળા રે, ન કર્યો વિલંબ લગાર;
માતા મુજ અનુમતિ દીયો રે, લેશું સંયમ ભાર. મો૦–૧૦

ઢાળ બીજી

(૧૧૮)

કહે માતા કુમારને રે લાલ, સાંભળો **ગજસુકુમાળ** રે;
પ્રવીણ પુત્ર.
દીક્ષા દુષ્કર પાળવી રે લાલ, તું છે ન્હાનો બાળ રે. પ્રવીણ૦
અનુમતિ હું આપું નહિ રે લાલ. ૧
સાંભળો સુત સુખ ભોગવો રે લાલ, મણિ માણેક ભંડાર રે; પ્ર૦
સુખ ઈહાં છે સુણો હાથમાં રે લાલ, તુમે પરિહરો કવણ પ્રકાર રે.
ચાર મહાવ્રત કહ્યાં **નેમિજી**રે લાલ, મોંઘાં મૂલ્ય જેવાં હોય હો;
મોરી માત.
નાણાં દીયે તે નહિ મળે રે લાલ, સુણ્યા અવલ મુજ એહ હો.
મોરી માત, દીયો અનુમતિ દીક્ષા લઉં રે લાલ.
સાંભળો સુત સંયમ ભણી રે લાલ, પંચ પારધી જેહ રે; પ્ર૦
આઠ કરમ આવી નડે રે લાલ, તેહને તું કેમ જિતેશ રે. પ્ર૦ અ૦
મન નિર્મળ નાળે કરૂં રે લાલ, જ્ઞાનના ગોળા જેહ હો; મોરી૦
ઉપસર્ગ અગ્નિ દારૂ દીયું રે લાલ, ઉડાડી દેઉં એહ હો. મો૦ દિ૦
ચાર ચોર અતિ આકરા રે લાલ, લોંઠા લૂંટી જાય રે; પ્રવીણ૦
દશ દુશ્મન વળી તાહરા રે લાલ, આડા દેવે ઘાય રે. પ્ર૦ અ૦
ક્ષેમ ખજાનો માહરો રે લાલ, લૂંટયો કેણે ન લૂંટાય હો; મો૦

Jain Education International For Private & Personal Use Only www.jainelibrary.org

શિયળ સેના સુધી કરૂં રે લાલ, મ્હારા દુશ્મન દૂરે જાય હો. મો૦ દિ૦
મોહ મહીપતિ જેહ મોટકો રે લાલ, ધીરજ કેમ ધરેશ રે; પ્ર૦
જાલિમ એ જુગતે નડે રે લાલ, તેહને તું કેમ જિતેશ રે. પ્ર૦
કોમળ મન કમાનથી રે લાલ, ભાવ ભાથો ભરપૂર હો; મો૦
ત્રિકરણ મન તીર જ કરૂં રે લાલ, મોહ મહીપતિ કરૂં દૂર હો. મો૦
ભોજન ભલી ભલી ભાતનાં રે લાલ, સુખડી સાતે ભાત રે; પ્ર૦
સરસ નિરસ આહાર આવશે રે લાલ, તે ખાશો કેમ કરી ખાંત રે.
સમકિત સાતે સુખડી રે લાલ, મન સ્થિર મોતીચૂર હો; મો૦
ગગન ગાંઠીયા જ્ઞાનના રે લાલ, ભાવ ભલો ભરપૂર હો. મો૦ દિ૦
સોવનથાળ સોહામણો રે લાલ, શાળ દાળ ઘૃત ગોળ રે; પ્ર૦
સરવે ભોજન મન ભાવતાં રે લાલ, ઉપર મુખ તંબોળ રે. પ્ર૦
અકિંચન થાળી કાચલી રે લાલ, સમતા શાળ ઘૃત ગોળ હો; મો૦
સરસ ભોજન સંતોષનાં રે લાલ, સ્થિર મન મુખ તંબોળ હો. મો૦
ઉપસર્ગ તુજને અતિ ઘણા રે લાલ, પરિસહ વળી બાવીશ રે; પ્ર૦
ખમી ન શકે તું ખરો રે લાલ, પછી પસ્તાવો કરીશ રે. પ્ર૦
ઉપસર્ગ જે મુજ ઉપજે રે લાલ, તે ક્ષમાયે કરીને ખમીશ હો; મો૦
પ્રીતે કરી પરિસહ સહુ રે લાલ, બળીયા જે કોઈ બાવીશ હો. મો૦
વચન સુણી વૈરાગ્યનાં રે લાલ, મૂર્છાણી તવ માત રે; પ્રવીણ૦
નયણે તે આંસુ નીતર્યાં રે લાલ, સાંભળ સુત સુજાત રે. પ્ર૦
માન વચન માતા તણાં રે લાલ, તુજને કહું છું હું એહ રે;
સોભાગી સુંદર.

સુગુણ સુતા **સોમલ** તણી રે લાલ, પરણો પનોતા એહ રે.
ધર્મ હૈયામા શું ધરો રે લાલ. સો૦ ધ૦
માત મનોરથ પૂરવા રે લાલ, ન કહશો મુખ નકાર રે; સોભા૦

Jain Education International For Private & Personal Use Only www.jainelibrary.org

ઓચ્છવ મહોચ્છવ કરી ઘણા રે લાલ, પરણાવું પુત્ર કુમાર રે. સો૦
કહે કુમાર માતા ભણી રે લાલ, સાંભળો મોરી માય હો;
મોરી માત.
મન મ્હારૂં વૈરાગ્યમાં રે લાલ, એક ક્ષણ લાખેણી જાય હો. મો૦
માતા વિચારે ચિત્તમાં રે લાલ, રાખ્યો ન રહે એહ રે; પ્રવી૦
આશિષ આપી અતિ ઘણી રે લાલ, લિયો દીક્ષા ધરી નેહ રે. પ્ર૦
ધર્મ હૈયામાંહી ધરો રે લાલ.
બેસાર્યો સેવકો સુત ભણી રે લાલ, ઓચ્છવ કીધો અપાર રે; સો૦
આવ્યા **નેમિજી** આગળે રે લાલ, ભાવે લે સંયમ સાર રે. સો૦
માતા કહે નિજ પુત્રને રે લાલ, સાંભળ સુત સુજાણ રે; સો૦
સંયમ સુધો પાળજો રે લાલ, પામજો પદ નિર્વાણ રે. સો૦ ધ૦
એમ આશિષ માતા દિયે રે લાલ, આવ્યાં સહુ ઘેર એહ રે; સો૦
આવ્યા **નેમિજી** આગળે રે લાલ, **ગજસુકુમાળ** ગુણ ગેહ રે.
આજ્ઞા આપો શ્રી **નેમિજી** રે લાલ, કાઉસગ કરૂં સ્મશાન રે; સો૦
મન સ્થિર રાખીશ માહરૂં રે લાલ, પામવા પદ નિર્વાણ રે. સો૦
આજ્ઞા આપી **નેમિજી**યે રે લાલ, આવ્યા જિહાં સ્મશાન રે; સો૦
મન સ્થિર રાખી આપણું રે લાલ, ધરવા લાગ્યા ધ્યાન રે. સો૦
સોમલ સસરે દેખીયા રે લાલ, ઉપન્યું મનમાં પૂરવ વૈર રે; સો૦
કુમતિ **સોમલ** ક્રોધે ચડ્યો રે લાલ, મનમાં ન આણી મહેર રે.
શિર ઉપર બાંધી સુણો રે લાલ, માટી કેરી પાળ રે; સો૦
ખેર અંગારા ધગધગતા રે લાલ, તે મૂકયા તતકાળ રે. સો૦ ધ૦
ફટફટ ફુટે હાડકાં રે લાલ, તટતટ ત્રુટે ચામ રે; સો૦
અસંતોષી સસરો મળ્યો રે લાલ, તુરત સાર્યું તેણું કામ રે. સો૦
સોભાગી શુકલધ્યાને ચઢ્યા રે લાલ, ઉપન્યું કેવળનાણ રે; સો૦
ક્ષણમાં કર્મ ખપાવીને રે લાલ, મુનિ મુગતે ગયા જાણ રે. સો૦

Jain Education International For Private & Personal Use Only www.jainelibrary.org

ગજસુકુમાળ મુગતે ગયા રે લાલ, વંદુ વારંવાર રે; સો૦
મન સ્થિર રાખ્યું આપણું રે લાલ, પામ્યા ભવનો પાર રે. સો૦ ૪૦
શ્રી**વિજયધર્મ**સૂરી તણારે લાલ, **રાજવિજય** ઉવઝાયરે; સો૦
તસ શિષ્ય લક્ષણ ગુણે કરી રે લાલ, પભણું તે સુગુરૂ પસાય. સો૦
સોળસેંને બાસઠ સંવતે રે લાલ, નગર **સાંગાનેર** મોઝાર રે; સો૦
ગુણ ગાયા માસ ફાગુણે રે લાલ, શુકલ પક્ષ છઠ સોમવાર રે. સો૦
કહે **મનક મોહન** તણો રે લાલ, સાધુ તણી સજ્ઝાય રે; સો૦
ભણજો ગણજો ભલી ભાતશું રે લાલ, પામજો ભવનો પાર રે.
સો૦ ૪૦—૩૩

શ્રી સિદ્ધસૌભાગ્યજી વિરચિત

શ્રી ગજસુકુમાલની સજ્ઝાય

(૧૧૯)

સોરઠ દેશ મોઝાર, દ્વારિકા નગરી અતિસાર;
આજ હો **વસુદેવ** રાજા રાજ્ય કરે તિહાંજી.— ૧
ભાઈ દશે દસાર, **બળભદ્ર કાન્હ** કુમાર;
આજ હો દીસે રે સોહાગણ રાણી **દેવકી**જી.— ૨
તસ લઘુ પુત્ર રસાળ, નામે **ગજસુકુમાલ**;
આજ હો માતપિતાને વહાલો પ્રાણથીજી.— ૩
એક દિન નેમિજિણંદ, સાથે સુર નર વૃંદ;
આજ હો શિવસુખદાયક સ્વામી સમોસર્યાજી.— ૪
વંદન કાજ કુમાર, આવે પ્રેમ અપાર;
આજ હો અમિય સમાણી વાણી સાંભળીજી.— ૫

Jain Education International For Private & Personal Use Only www.jainelibrary.org

પામ્યો મન વૈરાગ, ચારિત્ર ઉપરી રાગ;
આજ હો દોય કર જોડી માતને વિનવીજી.– ૬
જિન વચનામૃત પાન, કીધો સુખ નિધાન;
આજ હો મોહ સૂરાનો મદ તે મુજ ઉતર્યોજી.– ૭
જાણ્યો અથિર સંસાર, લેશું સંજમભાર;
આજ હો માત મયા કરી અનુમતિ આપશોજી.– ૮
વચન અપૂરવ જેહ, શ્રવણ ન સુણે એહ;
આજ હો જળ ભરી નયણે બોલે દેવકીજી.– ૯
સુણ વત્સ તું લઘુ વેશ, હું કીમ દેઉં આદેશ;
આજ હો સંયમ અસિ ધારા ઉપરી ચાલવોજી.–૧૦
તે પુત્ર નવ લે દીખ, માંગી સહગુરૂ શીખ;
આજ હો ઘર ઘર ભમવો ફરી દોહિલોજી.–૧૧
કુસુમ સેજ મોઝાર, તુજ નાવે નિંદ લગાર;
આજ હો સજ્જારે સંથારે, સુખ કીમ પામશોજી.–૧૨
સાલી દાલી ઘૃત ગોલ, પરિહરવો તંબોલ;
આજ હો આહાર તે કરવો છે તિહાંજી કાચલીજી.–૧૩
પીવો નીર સમીર, સહવો દુઃખ શરીર;
આજ હો સુત રે તરવો સાયર દોહીલોજી.–૧૪
બાઉલ દેવી બાથ, લોહ ચણા લેઈ હાથ;
આજ હો મીણને દાંતે ચાવવા દોહીલાજી.–૧૫
તિમ એ સંયમ ભાર, દોહીલો છે નિરધાર;
આજ હો એહવું જાણીને ઘરે સુખ ભોગવોજી.–૧૬
વળતો અકલ અબીહ, વચન વદે થઈ સિંહ;
આજ હો કાયરના હઈડા કંપે ઈમ સુણીજી.–૧૭

Jain Education International For Private & Personal Use Only www.jainelibrary.org

તુમ અંગજ શૂર, પાળી સંયમ પૂર;
આજ હો મેાહ મહીપતિ જીપી જયવરૂજી.–૧૮
ઈંદ્ર ચંદ્ર નરેંદ્ર, દાનવ દેવ મુણિંદ;
આજ હો અથિર સંસાર એ સહૂ આથમ્યેાજી –૧૯
તીર્થંકર ગણધાર, વાસુદેવ ચક્રધાર;
આજ હો એ નર ઉત્તમ જો નવિ સ્થિર રહ્યાજી –૨૦
તું અમર કુણ માત, ઈમ અવધારેા વાત;
આજ હો મેાહ નિવારેા મેારી માવડી માહરેાજી.–૨૧
માતા કહે સુણેા પુત્ર, તું મુજ ઘર છે સુત;
આજ હો સુત પાખે માવડી કિમ રહેજી.–૨૨
તુઝ શું પ્રેમ અપાર, તું મુઝ છે આધાર;
આજ હો મનેારથ પૂરવેા માહરેાજી.–૨૩
રૂપ કળા ગુણ પાત્ર, નિરૂપમ નિલ હો ગાત્ર;
આજ હો **સેામલ**ની બેટી પરણેા પદમણીજી.–૨૪
પછે સંયમભાર, આદરજો આધાર;
આજ હો લાડી રે લાખીણી પરણેા લાડકાજી.–૨૫
પરિણતી મનહ ધરેહ, પાણિગ્રહણ કરેહ;
આજ હો અનુમતિ માગે માત પીતા કનેજી.–૨૬
માતા અમૃત વાણ, સુતનેા નિશ્ચય જાણ;
આજ હો આશિષ દેઈ તે સુતનાં લેતી ભામણાંજી.–૨૭
દુક્કર દુક્કર કાર, પંચ મહાવ્રત સાર;
આજ હો બાવીશ પરિસહ સહ બળવંત જીપજોજી.–૨૮
ધરજો ધરમનેા ધ્યાન, દિન દિન ચઢતે વાન;
આજ હો સિંહ થઈ ને સંયમ પાળજોજી.–૨૯

Jain Education International For Private & Personal Use Only www.jainelibrary.org

નેમિ જિણેસર પાસ, સંયમ લેઈ ઉલ્લાસ;
આજ હો સુગુરૂ સમીપે આગમ અભ્યાસીયાજી.—૩૦
દ્વારિકા નગરી પ્રવેશ, એક દિન જિન આદેશ;
આજ હો રિષિ રે સમશાને કાઉસગ્ગ કરી રહ્યોજી.—૩૧
દીઠા સાસરે તેમ, **સોમલ** ચિંતે એમ;
આજ હો વૈર ઉલ્લસીઉં પૂરવ ભવ તણુંજી.—૩૨
જલજલતા અંગાર, શિર ઉપર દુખકાર;
આજ હો પાળ તે બાંધી માટી કેરડીજી.—૩૩
મુનિ ચઢયો શુભ ધ્યાન, પામી કેવળજ્ઞાન;
આજ હો કરમ સવિ નાશી મુનિ મુક્તે ગયાજી.—૩૪
પંડીત **સુરસૌભાગ્ય**, સેવક **સિદ્ધસૌભાગ્ય**;
આજ હો એહને સમરે એ મુનિ રાજિઓજી.—૩૫

શ્રાવક કવિ શ્રીઋષભદાસ વિરચિત

શ્રી સ્થૂલિભદ્રની સજ્ઝાય

(૧૨૦)

શ્રીસ્થૂલિભદ્ર મુનિ ગણુમાં શિરદાર જો, ચોમાસું આવ્યા **કોશ્યા** આગાર જો; ચિત્રામણ શાળાએ તપ જપ આદર્યાં જો.—૧
આદરીયાં વ્રત આવ્યા છો અમ ગેહ જો, સુંદરી સુંદર ચંપક-વરણી દેહ જો;
અમ તુમ સરીખો મેળો આ સંસારમાં જો.—૨
સંસારે મેં જોયું સકળ સ્વરૂપ જો, દર્પણુની છાયામાં જેવું રૂપ જો;
સુપનાની સુખલડી ભૂખ ભાગે નહિ જો.—૩

Jain Education International For Private & Personal Use Only www.jainelibrary.org

ના કહેશો તો નાટક કરશું આજ જો, બારવરસની માયા છે
મુનિરાજ જો;
તે છોડી કેમ જાઉં હું આશા ભરી જો.–૪
આશા ભરીયો ચેતન કાળ અનાદિ જો, ભમ્યો ધરમને હીણુ
થયો પરમાદી જો;
ન જાણી મેં સુખની કરણી યોગની જો.–૫
યોગી તો જંગલમાં વાસો વસિયા જો, વેશ્યાને મંદિરીયે
ભોજન રસિયા જો;
તુમને દીઠા એવા સંયમ સાધતાં જો.–૬
સાધ શું સંયમ ઇચ્છા રોધ વિચારીં જો, **કુર્માપુત્ર** થયા
નાણી ઘરબારી જો;
પાણી માંહે પંકજ કોરૂં જાણીયે જો.–૭
જાણી એ તો સઘળી તુમારી વાત જો, મેવા મીઠા રસવંતા
બહુ ભાત જો;
અંબર ભૂષણુ નવ નવલી ભાતે લાવતા જો.–૮
લાવતાં તો તું દેતી આદરમાનજો, કાયા જાણું રંગ પતંગ સમાનજો;
ઠાલીને શી કરવી એવી પ્રીતડી જો.–૯
પ્રીતલડી કરતાં તે રંગભર સેજ જો; રમતાંને દેખાડંતા ઘણું હેજજો
રીસાણી મનાવી મુજને સાંભરે જો.–૧૦
સાંભરે તો મુનિવર મનડું વાળે જો, ઢાંકયો અગ્નિ ઉઘાડયો
પરજાળે જો;
સંયમમાંહી એ છે દૂષણુ મોટકું જો.–૧૧
મોટકું આવ્યું હતું **નંદનું** તેડું જો, જાતાં ન વળે કાંઈ તમારૂં;
મનડું જો;
મેં તુમને તિહાં કોલ કરીને મોકલ્યા જો.–૧૨

Jain Education International For Private & Personal Use Only www.jainelibrary.org

Jain Education International For Private & Personal Use Only www.jainelibrary.org

રથિકકલા અને કોશાનૃત્ય

Jain Education International For Private & Personal Use Only www.jainelibrary.org

મોકલ્યા તો મારગ માંહિ મળિયા જો, **સંભુતિ** આચારજ
જ્ઞાને બળીયા જો;
સંયમ દીધું સમકિત તેણે શીખવ્યું જો.–૧૩
શીખવ્યું તો કહિ દેખાડો અમને જો, ધરમ કરતાં પુણ્ય
ઘણેરૂં તમને જો;
સમતાને ઘેર આવી વેશ્યા ઈમ કહેજો.–૧૪
વદે મુનિશ્વર શંકાને પરિહાર જો, સમકિત મૂલે શ્રાવકનાં
વ્રત બાર જો;
પ્રાણાતિપાતાદિક સ્થુલથી ઉચ્ચરે જો.–૧૫
ઉચ્ચરે તો વીત્યું છે ચોમાસું જો, આણા લઈને આવ્યા
ગુરૂની પાસે જો;
શ્રુતજ્ઞાની કહેવાણા ચૌદે પૂરવી જો.–૧૬
પૂરવી થઇને તાર્યા પ્રાણી થોક જો, ઉજ્વળ ધ્યાને તેહ ગયા
દેવલોક જો;
ઋષભ કહે નિત્ય કરીએ તેહને વંદના જો.–૧૭

શ્રી રૂપવિજયજી કૃત

શ્રી સ્થૂલિભદ્રજીની સજ્ઝાય

(૧૨૧)

આંબો મોરચો હે આંગણે, પરિમલ પુહવી ન માય;
પાસે ફુલી હે કેતકી, ભ્રમર રહ્યો હે લુભાય. આંબો૦–૧
આવો **સ્થૂલિભદ્ર** વાહલા, **લાછલદે**ના હો નંદ;
તુમ શું મુજ મન મોહીયું, જિમ સાયરને હો ચંદ. આંબો૦–૨
સુગુણા સાથે હો પ્રીતડી, દિનદિન અધિકી હો થાય;
બેઠો રંગ મજીઠનો, કદીએ ચટકી ન જાય. આંબો૦–૩

Jain Education International For Private & Personal Use Only www.jainelibrary.org

નેહ વિહુણાં રે માણસાં, જેહવાં આવળ ફૂલ;
દીસંતાં રળીયામણાં, પણ નવિ પામે હો મૂલ. આંબો૦-૪
કોયલડી ટહુકા કરે, આંબે લેહકે રે લુંબ;
સ્થૂલિભદ્ર સુરતરૂ સારીખો, **કોશ્યા** કણયર કંબ. આંબો૦-૫
સ્થૂલભદ્રે **કોશાને** બુઝવી, દીધો સમકિત સાર;
રૂપવિજય કહે શીલથી, લહીએ સુખ અપાર. આંબો૦-૬

શ્રી ક્ષમાકલ્યાણકજી વિરચિત

શ્રી સ્થૂલિભદ્રજીની સજઝાય

(૧૨૨)

શ્રી મહાવીર જિનેસરૂ, ત્રિભુવન ગુરૂજી;
તસુ અષ્ટમ પટધાર, શ્રી **સ્થૂલિભદ્ર** નમો.-૧
પાટલિપુત્ર સોહામણું, મહિમંડણુંજી; તિહાં પાયો અવતાર.-૨
નંદનરિંદ મંત્રીશ્વરૂ, ગુણઆગરૂજી; શ્રી **સકડાલ** સુપુત્ર.-૩
લાછલદેનંદન ભલો, મુનિ ગુણનિલોજી, નાગરદ્વિજ કૂલદીપ.-૪
શ્રી **સંભુતિવિજય** ગુરૂ, પૂરવધરૂજી, વ્રત લીધું તસુ પાસ.-૫
કોશા વેશ્યા પ્રતિબોધવે, સુગુરૂ તવેજી, દુક્કર દુક્કરકાર.-૬
ચાર પૂરવ શિખ્યો વળી, શ્રુતકેવળીજી, શ્રી**ભદ્રબાહુ** સમીપ.-૭
સંયમ પાળ્યો નિર્મળો, ત્રિવિધે ભલોજી, જંગમ યુગપ્રધાન.-૮
પંચમાસ પંચદિન સહી, ઉપર કહીજી, વરસ નવાણું આય.-૯
કરી અણસણ આરાધના, શુભવાસનાજી, પહોંચ્યા સ્વર્ગ મોઝાર.
શ્રી૦-૧૦
ચોરાશી ચોવીશી લગે, જસ ઝગમગેજી, રહેશે જેનું નામ.-૧૧

Jain Education International For Private & Personal Use Only www.jainelibrary.org

૮ ૨ ૧
વસુયુગ ચંદ્ર સંવત્વરે, પાટલીપુરેજી, જસુ પદ થાપના કીધ.–૧૨
વાચક **અમૃતધર્મ**નો, ગુણે શુભ મનોજી,શિષ્ય **ક્ષમાકલ્યાણ.**
શ્રી૦–૧૩

શ્રી રૂપવિજયજી કૃત

શ્રી નેમ રાજુલની સજ્ઝાય

(૧૨૩)

નદી યમુનાકે તીર ઉડે દોય પંખીયાં–એ રાગ

પિયુજી પિયુજી રે નામ જપું દિન રાતીયાં,
પિયુજી ચાલ્યા પરદેશ તપે મોરી છાતીયાં;
પગપગ જોતી વાટ વાલેસર કબ મિલે,
નીર વિછોયાં મીન કે તે જ્યું ટળવળે.–૧
સુંદર મંદિર સેજ સાહિબ વિણ નવિ ગમે,
જિહાં રે વાલેસર **નેમ** તિહાં મારૂં મન ભમે;
જો હોવે સજ્જન દૂર તોહી પાસે વસે,
કિહાં પંકજ કિહાં ચંદ દેખી મન ઉલ્લસે.–૨
નિઃસ્નેહી શું પ્રિત મ કરજો કો સહી,
પતંગ જલાવે દેહ દીપક મનમેં નહીં;
વહાલા માણસનો વિયોગ ન હોજો કેહને,
સાલે રે સાલ સમાન હૈયામાં તેહને.–૩
વિરહ વ્યથાની પીડ યૌવન વયે અતિ દહે,
જેનો પિયુ પરદેશ છે તે માણસ દુઃખ સહે;

Jain Education International For Private & Personal Use Only www.jainelibrary.org

ઝુરી પંજર કીધ કાયા કમલ જિસી,
　હજિઅ જુએ ન નયણેં હસી.—૪
જેહને જેહ શું રાગ ટાલ્યેા તે તેા નવિ ટલે,
　ચકવી રયણી વિજોગ તે તેા દિવસૈ મલે;
આંબા કેરેા સ્વાદ લીંબુ તે તેા નવિ કરે,
　જે નાહ્યા ગંગા નીર તે છિલ્લર જલ કિમ તરે.—પ
જે રમ્યા માલતી ફૂલ તે ધંતૂરે કિમ રમે,
　જેહને ઘૃતશું પ્રેમ તે તેલે કિમ જમે;
જેહને ચતુરશું નેહ તે અવરને શું કરે,
　નવ યૌવના તજી **નેમ** વરાગી થઈને ફરે.—૬
રાજુલ રૂપનિધાન પેાહેાતી સહસાવનેં,
　જઈ વાંદ્યા પ્રભુ **નેમ** સંજમ લેઈ એક મનેં;
પામ્યાં કેવલજ્ઞાન પહેાંતી મનની રલી,
　રૂપવિજય પ્રભુ નેમ, ભેટે આશા ફલી.—૭

શ્રી ધર્મવિજયજી કૃત.

(૧૨૪)

હલકેા હાંકેાને સ્વામી હાથીયેા હેા લાલ, હું આવું તુમારી પાસ રે; નગીના નેમ.
ત્યારે તમે ત્યાંથી ચાલ જો હેા લાલ, મુજને મળવાની ઘણી હેાંશ રે. ન૦ હલકેા૦-૧
ભેળા થઈને મુજને ભાવથી હેા લાલ, વળતી વનમાંહિ જાવ રે;
તેારણથી શું પાછા વળેા હેા લાલ, ભંગ કરીને મારા ભાવ રે. ન૦ હલકેા૦-૨

Jain Education International　For Private & Personal Use Only　www.jainelibrary.org

દયા જાણી તિર્યંચની હો લાલ, તેવી જાણી મુજ નાથ રે;
આશા પૂરણ કરો આ સમે હો લાલ, હેતે ગ્રહીને મારો હાથ રે.
ન૦ હલકો૦–૩

દયાળુ થઇને દીલમાં હો લાલ, દૂર કરો મારૂં દુઃખ રે; ન૦
હુંશ ઘણી છે હૈયા વિષે હો લાલ, તુમ શું ભોગવવા સુખ રે.
ન૦ હલકો૦–૪

પોંચી ચતુરા તિહાં ચોંપથી હો લાલ, કરતી અતિ ઉચાટ રે;
આગળ આવી ઊભી રહી હો લાલ, રોકી રસીલાની વાટ રે.
ન૦ હલકો૦–૫

પકડી કરને કોડે કરગરે હો લાલ, જોવંતી જોડીને હાથ રે;
અપરાધ શો અબળા તણો હો લાલ, નકકી કહો તમે નાથ રે.
ન૦ હલકો૦–૬

કહ્યું માન્યું નહિ કોઈનું હો લાલ, જ્યારે તમે જદુરાય રે;
ત્યારે પડ્યું મારે આવવું હો લાલ, એકલા ચાલીને પાય રે.
ન૦ હલકો૦–૭

રાખોને રાજવી માહરો હો લાલ, આવ્યા તણો ઈતબાર રે;
ઘણી થઈ છે વાતો ગામમાં હો લાલ, કહું શું વારંવાર રે.
ન૦ હલકો૦–૮

પરણોને પિયુ પાછા વળી હો લાલ, અંદેશો તજી ઉર રે; ન૦
દીન દારા દુભવો નહિ હો લાલ, જક જાવા દ્યો દૂર રે.
ન૦ હલકો૦–૯

ના કહેતાં નહિ થાય છુટકો હો લાલ, કર જોડીને કહું કંથ રે;
ઝાઝું કરો તો યાદવપતિ હો લાલ, આપું નહિ જાવા પંથ રે.
ન૦ હલકો૦–૧૦

Jain Education International For Private & Personal Use Only www.jainelibrary.org

આઠ ભવની પિયુ પ્રીતડી હો લાલ, નવમે ભવ તજી નાર રે;
ગિરિ **ગિરનાર** પર પામીયા હો લાલ, **ધર્મ**પસાયે ભવપાર રે.
ન૦ હલકો૦-૧૧

શ્રી રૂપવિજયજી કૃત

રાજુલનો પત્ર

(૧૨૫)

રાગ સામેરી

સ્વસ્તિ શ્રી રેવયગિરિવરા, વહાલા **નેમ**જી જીવન પ્રાણ;
લેખ લખું હોંસે કરી, રાણી **રાજુલ** ચતુર સુજાણ.
વહેલા ઘેર આવજો, મ્હારા જીવન યાદવરાય, વાર મ લાવજો.-૧
મેં તો લિખ્યા હોંશે લેખ, મનમાં ભાવજો;
વળી જે હોય વેધક જાણ, તાસ સંભળાવ જો. વ૦ મ્હા૦-૨
ક્ષેમકુશળ વરતે ઈહાં, વહાલા જપતાં પ્રભુજીનું નામ;
સાહિબ સુખ શાતા તણો, મુજ લીખજો લેખ તામ. વ૦-૩
સાવ સોવન કાગળ કરૂં, વહાલા અક્ષર રયણ રચંત;
મણી માણેક મોતી લેખણ જડું, હું તો પિયુ ગુણ પ્રેમે લખંત.
વહેલા૦-૪

જેહ તોરણથી પાછા વળ્યા, તેહને કાગળ લખું કઈ રીત;
પણ ન રહે મન માહરૂં, મુને સાલે પૂરવ પ્રીત. વહેલા૦-૫
દિવસ જેમ તેમ કરી નિર્ગમું, મુને રયણી વરસ હજાર;
જો હોય મન મળવા તણું, તો વહેલા કરજો સાર. વહેલા૦-૬
નવયૌવને પિયુ ઘર નહીં, વસવું તે દુરજન વાસ;
બોલે બોલ દાખવે વહાલા, ઉંડા મર્મ વિમાસ. વહેલા૦-૭

Jain Education International For Private & Personal Use Only www.jainelibrary.org

સહુકો રમે નિજ માળીએ, વહાલા કામિની કંથ સહેજ;
થર થર ધ્રૂજે મહારી દેહડી, મ્હારી સુની દેખીને સેજ. વ૦-૮
વીતી હશે તે જાણશે, વહાલા વિરહની વેદના પૂર;
ચતુર ચિત્તમાં સમજશે, શું લહે મૂરખ ભૂર. વહેલા૦-૯
પતંગ રંગ દીસે ભલેા, વહાલા ન ખમે તાવડ રીઠ;
ફાટે પણ ફીટે નહીં, હું તેા વારી ચેાળ મજીઠ. વહેલા૦-૧૦
ઉત્તમ સજ્જન પ્રીતડી, જેમ જળમાં તેલ નિરધાર;
છાંયડી ત્રીજા પહેારની, તે તેા વડ જેવી વિસ્તાર. વહેલા૦-૧૧
દૂર થકી ગુણ સાંભળ્યા, વહાલા મન મળવાને થાય;
વ્હાલેસર મુજ વિનતી, તે તેા જિહાં તિહાં કહી ન જાય.
વહેલા૦-૧૨
એક મ્હેલી બીજે મળે, વહાલા મનમાં નહિ તસ નેહ;
લીધા મૂકી જે કરે, તે તેા આખર આપે છેહ. વહેલા૦-૧૩
જે મન તે તેહ મિલી રહ્યા, વહાલા ઉત્તમ ઉપમ તાસ;
જો જો તિલ ફૂલની પ્રીતડી, તેહની જગમાં રહી સુવાસ. વ૦-૧૪
ખાવા પીવા પહેરવા, વહાલા મન ગમતા શણગાર,
ભર યૌવન પિયુ ઘર નહિ, તેહનેા એળે ગયેા અવતાર. વ૦-૧૫
બાળપણે વિદ્યા ભણે, ભર યૌવન ભાવે ભેાગ;
વૃદ્ધ પણે તપ આદરે, તે તેા અવિચળ પાળે યેાગ. વ૦-૧૬
કાગળ જગ ભલે સરજીયેા, વહાલા સાચેા તે મિત્ર કહાય;
મનનું દુઃખ માંડી લખું, તે તેા આંસુડે ગળી ગળી જાય.
વહેલા૦-૧૭
લેખ લાખેણેા **રાજુલે** લખ્યેા, વહાલા **નેમજી** ગુણ અભિરામ;
અક્ષરે અક્ષર વાંચજો, મહારી કેાડા કેાડ સલામ. વહે૦-૧૮

Jain Education International For Private & Personal Use Only www.jainelibrary.org

નેમ રાજુલ શિવપુરી મળ્યાં, પૂગી તે મન કેરી આશ;
શ્રી **વિનયવિજય** ઉવઝાયનેા, શિષ્ય **રૂપ** સદા સુખ વાસ.
વહેલા૦–૧૯

કવિશ્રી લાવણ્યસમય વિરચિત

શ્રી નેમરાજુલની સજ્ઝાય

(૧૨૬)

સરસતિ સામીણી વીનવું, **ગેાયમ** લાગું રે પાય;
રાજુલ નારી રે વીનવે, બે કર જોડી રે આય.– ૧
તેં મન મેાહ્યું રે **નેમજી**, બેાલે રાજુલ નાર;
કંતા કાં રથ વાળીઓ, આવ્યેા તેારણ બાર. તેં૦– ૨
બે કર જોડી વીનવું, પ્રીતમ લાગું રે પાય;
નારી નવ ભવ કેરડી, કાં મુજ મેલીને જાય. તેં૦– ૩
ગજ રથ ઘેાડા રે છે ઘણા, પાયક સંખ્યા ન પાર;
જોતાં જાન તુમારડી, હીયડે હર્ષ અપાર. તેં૦– ૪
કુંડળ સેાવન કેરડાં, હૈયડે નવસેરેા હાર;
ચઢીને ગયવર ઉપરે, સેાહે સબ શણગાર. તેં૦– ૫
મંડપ મેાટાં રે માંડીયા, નાચે નવલાં રે પાત્ર;
થાનક થાનક થેાકડે, જોવા સરખી છે જાન. તેં૦– ૬
માને **બળભદ્ર** કાનજી, માને મહેાટા રે ભૂપ;
સુર નર સેવે રે સામટા, તાહરૂં અકળ સ્વરૂપ. તેં૦– ૭
તવ સુરંગુ રે સાસરૂં, પીયર પનેાતી માય;
કર્મે લખ્યું જે તિમ કરૂં, પિયુનું યૌવન જાય. તેં૦– ૮

Jain Education International For Private & Personal Use Only www.jainelibrary.org

યાદવ કોડીએ રે પરિવર્યા, સાથે દશે દસાર;
નેમજી ગયવર ચઢીયા, આવ્યા તોરણબાર. તેં૦– ૯
સ્વામી પૂછે રે સારથી, એ શા ભરીયા રે વાડ;
તુમ પ્રભાતે રે પરગડો,હોશે પશુડાનો ઘાત. તેં૦–૧૦
હરણી બોલે રે હરણલા, તેં કાં કીધો રે પોકાર;
રહે રહે છાનો રે છુટશું, આવ્યો **નેમિ** કુમાર. તેં૦–૧૧
સાબર બોલે રે સાબરી, સાંભળ સુંદરી વાત;
જાયા જોશું રે આપણાં, આવ્યો ત્રિભુવન તાત. તેં૦–૧૨
રોઝ ભણે સુણ રોઝડી, ઘડી ઘડી ઉથલ ન થાય;
આવ્યો દેવ દયાળુઓ, હૈયડે હર્ષ ન માય. તેં૦–૧૩
કાળો ઘોડો રે કાબલો, સામળીઓ અસવાર;
નેમજી ઘોડોરે વાળીઓ,જઈ ચઢ્યા ગઢ **ગિરનાર**.તેં૦૧૪
સ્વામી પૂછે સુણ સારથી, આશા ભરીયા રે વાડ;
સાબર મૂકયા રે મોકળા, વેગે વરી રથ વાળ. તેં૦–૧૫
નિજ નિજ ઠામે રે તે ગયા, બોલે મધુરી રે વાણ;
કોડી વરસાં રે જીવજો, **રાજુલ** પ્રીતિ નિર્વાણ. તેં૦–૧૬
નેમ જિનેસર વીનવે, નહિ સંસારનું કામ;
એક સ્ત્રીને રે કારણે, એવડો પશુઓનો ઘાત. તેં૦–૧૭
વરસીદાન જ વરસીયો, પૃથ્વી ઉરણ કીધ;
ચઢીઓ **ગિરનારે** જઈ, તારક ચારિત્ર લીધ. તેં૦–૧૮
ગાજી વાજી રે ગડગડ્યો, વરસ્યો ગઢ **ગિરનાર**;
સહસાવન સરોવર ભર્યું, તરસી **રાજુલ** નાર. તેં૦–૧૯
હયવર હીંસે રે હંસલા, ગયવર બાંધ્યા રે બાર;
ભોગ ભલી પરે ભોગવો, રૂડી **રાજુલ** નાર. તેં૦–૨૦

Jain Education International For Private & Personal Use Only www.jainelibrary.org

કહો કેમ કીજે રે સાજના, કર્મને દીજે રે દોષ;
કારણ વિહૂણી રે પરહરી, એ શું એવડો રે રોષ. તેં૦–૨૧
આપે કીધો રે ઓરતો, લોપી અવિચળ વાટ;
પાપ તો કીધાં રે મેં ઘણાં, ધર્મ ન વાહી રે વાત. તેં૦–૨૨
રંભા સરખી રે અંગના, તે કાં મૂકી રે **નેમ**;
પંચ વિષય સુખ ભોગવો, બોલે **શિવા**દેવી એમ. તેં૦–૨૩
રાખી માતા રે માઉલે, રાખી નહિ હાં રે કીધ;
રાખે **રાજુલ** કેટલાં, રાખે **બલભદ્ર** ભ્રાત. તેં૦–૨૪
સુણ સુણ મહારી રે માવડી, એમ બોલે જિનવર **નેમ**;
કારમો રંગ પતંગનો, તે રંગ ધરીએ કેમ. તેં૦–૨૫
રાજુલ જઈ **નેમ**ને મળે, વંદે પ્રભુના પાય;
સ્વામીજી સંયમ આપીયે, જિણ વેષે સુખ થાય. તેં૦–૨૬
પૂંઠે પહોતી રે પદ્મિની, નયણે નિરખંત નાર;
લાવણ્યસમય મુનિ એમ ભણે, જેમ તરીએ સંસાર. તેં૦–૨૭

શ્રી વિરવિજયજી કૃત

નેમરાજુલના બાર માસા.

(૧૨૭)

સખી તોરણ આઈ કંથ ગયા નિજ મંદિરે,
જે નજર મેળાવો કીધ તે મુજ સાંભરે,
ઘર લાવત ઝાલી હાથ, હું હેઠ ઉતરી,
પણ કરી વરઘોડો આત, છબીલો છેતરી;
મધુબિંદુ સમો સંસાર, મુંઝાણા મહાલતા,
સંસારે સુખી અણગાર, જિનેશ્વર બોલતા.– ૧

Jain Education International For Private & Personal Use Only www.jainelibrary.org

સખી શારે કહું અવદાત, વિયેાગી દુઃખી તણા,
દુનિયામાં દુર્જન લેાક, હાંસી કરે ઘણા;
મીઠી લાગે પરની વાત, અગન પગ ના લહે,
કેનાં મેાભ ચુવે કેનાં નેવ, તે મુખ ના કહે. મધુ૦– ૨
સખી **શ્રાવણ** છઠે મેલી, મહીયરીયા તળે,
છકી છટકી વારધી વેલ, વાળી નહિ વળે;
કામ વરતી ફરતી ઘરતી, ઝરતી વાદળી,
ગયેા **શ્રાવણ** માસ નિરાશ, **રાજુલ** એકલી. મધુ૦– ૩
સખી **ભાદરવે** ભરથાર, વિના કેમ રીઝીએ,
વિરહાનલ ઉઠી ઝાળ, ધુંવા વિણ દાઝીએ;
ફળ પાકયાં વર્ષણ શાળ, ન ખાઈએ ખેલીએ,
હેાત દુઃખના દહાડા બે ચાર, આઘા ઠેલીએ. મધુ૦– ૪
બેન **આસેા** માસે સેવ, સુંવાળી સુખડી,
ગયા દસરે દશેરાના દિન્ન, દિવાળી ઢુંકડી;
સખી લાંઘણ કરીએ લાખ, સરસ નવિ ભેાજના,
રંગ તાનને નાટક શાળ, પિયુ વિના પેખણાં. મધુ૦– ૫
માસ **કાર્તિકે** કેલિ કરે, નરનારી બાગમાં,
જેણે માસે ટબુકે ટાઢ, કુમારી રાગમાં,
જેના વાલમ ગયા વિદેશ, સંદેશા મેાકલે,
મારે ગામ ઘણી ઘરવટ, વસે પિયુ વેગળે. મધુ૦– ૬
સખી **માગશીરે** માગણના, મનેારથ પૂરતા,
મને મેલી બાળે વેશ, ચતુર ગુણ ચૂરતા;
સખી કેાઈ રે સંદેશેા લેઈ, આપી જાય મુજ કને,
તેને દેઉં રે મેાતનકેા હાર, અમુલખ ભૂષણે. મધુ૦– ૭

Jain Education International For Private & Personal Use Only www.jainelibrary.org

પોષ માસે પોતાની છંડી, શિયાળે ચાલીયા,
વાલેસર વિના વેરણુ રાત, સૂના મહેલ માળીયાં;
જાય જોબનીયું ભરપૂર, અરણ્ય જેમ માલતી,
જેના પિયુ રે ગયા પરદેશ, દુઃખે દીન કાઢતી. મધુ૦– ૮
પિયુ **મહા** માસે મત જાઓ રે, હિમાળો હાલશે,
રયણી એક વરસ સમાન, વિયેાગી સાલશે;
લંકાથી **સીતા** ષટ માસે, **રામ** ઘર લાવીયા,
એવા વહી ગયા સાતે માસ, પ્રીતમ ઘેર ન આવીયા. મ૦–૯
હલકારો હસંત વસંત, આકાશથી ઉતર્યો,
માનું **ફાગણુ** સુર નર રાય, મળીને નોતર્યો;
હોળી ખેલે **ગોપી ગોવિંદ,** હમુ ઘર આવતી,
અતિ કેસુઆં ઝંપાપાત, વિયોગે માલતી. મધુ૦–૧૦
સખી **ચૈતરે** ચિત્ત થકી, વિછોહી વાલમે,
આવા દુઃખના દહાડા કિમ જાય, ઉગે રવિ આથમે;
આંખ મીંચાણે મળી જાય રે, ઉઘાડે વેગળો,
સામળીઓ સિદ્ધ સરૂપ, સુપનમાં આગળો. મધુ૦–૧૧
રમે હંસયુગલ શુક મોર, ચકોર સરોવરે,
નિજ નાથ સહિયરને સાથ, સુખે રમે વન ઘરે;
મુખ મંજરી આંબા ડાળે, કોયલ ટહુકતી,
સખી વાતમાં વીત્યો વસંત, રૂએ **રાજિમતી.** મધુ૦–૧૨
સખી **વૈશાખે** વનમાંહે રે, હીંચોળા હીંચતાં,
કદલીઘર ફૂલ બિછાય, ખુશીથી નાચતા;
સરોવર જળ કમળે કેલ, કરંતા રાજવી,
મુજ સરખી છબીલી નાર, લગન લેઈ લાજવી. મધુ૦–૧૩

Jain Education International　For Private & Personal Use Only　www.jainelibrary.org

જેઠ માસે જુલમના તાપ, તપંતી ભૂતળા,
આઠ માસનો મેઘ વિયોગ, બળે તરૂ કુતળા;
પશુ પંખી વિસામા આય રે, શીતળ છાયા તરૂ;
મારે પિયુ વિના નહિ વિસરામ, નાતીને નોતરૂં. મધુ૦–૧૪

સખી આવીયો માસ **આષાઢ**, ભરે જળ વાદળી,
ગરજારવે ટહુકે મોર, ઝબુકે વીજળી;
વરસાદે વસુધા નવપલ્લવ હરીઆં ધરે,
નદી નાળે ભરીઆં નીર, બપૈયો પિયુ પિયુ કરે. મધુ૦–૧૫

ચોમાસે કરી તરૂ માળા, રમતાં પંખીયાં,
એમ વીત્યા બારે માસ, પ્રીતમ ઘેર ન આવીયા;
શ્રાવણ સુદી છઠ્ઠે સ્વામી, ગયા **સહસાવને**,
લેઈ સંયમ કેવળી થાય, દીન પંચાવને. મધુ૦–૧૬

નેમ મુખથી **રાજુલ** નવ ભવ, નેહ નિહાળતી,
વૈરાગ સુધારસ લીન, સદા મન વાળતી;
કાળાંતરે **નેમ** દયાળ, તિહાં દેશના દીએ,
પ્રભુ હાથ સાહેલી સાથ, **રાજુલ** દીક્ષા લીએ. મધુ૦–૧૭

લઈ કેવળ કરી પરીસાટન, બેહુ મુગતિ ગયા,
બની પ્રીત તે સાદી અનંત, ભાગ્યે ભેળાં થયાં;
શુભ વીરવિજય સુખ લીલ, મગન વિશેષતા,
લોકનાળની નાટક શાળ, સમયમાં દેખતા. મધુ૦–૧૮

Jain Education International For Private & Personal Use Only www.jainelibrary.org

શ્રી ભક્તિવિજયજી વિરચિત.

શ્રી હીરવિજયસૂરિ સજ્ઝાય

(૧૨૮)

બે કર જોડી વિનવુંજી, સારદા લાગુંજી પાય;
વાણી આપો નિર્મળીજી, ગાશું **તપગચ્છ** રાય.
તેં મન મોહ્યું રે હીરજી.–૧

અકબર કાગળ મોકલે, **હીરજી** વાંચે ને જોય;
તુજ મળવા અલજો ઘણો, **બીરબલ** કરનોજી જોય. તેં૦-૨

અકબર કરેજી વિનતિ, **ટોડરમલ** લાગેજી પાય;
પૂજ્ય ચોમાસું ઈહાં કરો, હોશે ધર્મ સવાય. તેં૦–૩

તેજ ઘોડાજી આતે અતિ ઘણા, પાયક સંખ્યા નહિ પાર;
મહાજન આવેજી અતિ ઘણા, **થાનસિંહ** શાહ ઉદાર.તેં૦–૪

પહેલું ચોમાસુંજી **આગરે**, બીજું **લાહોર** માંહિ;
ત્રીજું ચોમાસું **ફત્તેપુરે**, **અકબર** કરેરે ઉત્સાહિ. તેં૦–૫

ડામર સરોવર છોડીયાં, છોડ્યાં બંદીનાં બંધ;
છોડ્યાં પંખીને મૃગલાં, **અકબર** દે બહુમાન. તેં૦–૬

તપગચ્છનાયક રાજિઓ, શ્રી**વિજયસેન** સૂરીંદ;
તાસ શિષ્ય **ભક્તિ** ભણે, હોજો મુજ આનંદ. તેં૦–૭

Jain Education International For Private & Personal Use Only www.jainelibrary.org

શ્રી રાજરતનજી વિરચિત

શ્રી નેમરાજુલના બાર માસા

(૧૨૯)

સનેહી વીરજી જયકારી રે–એ રાગ.

ચૈત્ર માસે તે ચતુરા ચિંતે રે, **નેમ** જઈ વસ્યા એકાંત રે;
મનની કેમ ભાગે ભ્રાંત.
દયાળુ **નેમજી** દીલ વસીયેા રે, એ તેા શિવરમણીનેા
રસીયેા. દયાળુ૦– ૧

વૈશાખે વનિતા વિલખેરે; દુઃખ દેખીને મનડું કલખે રે;
પિયુ મળવાને તનડું તલપે. દયાળુ૦– ૨

જેઠે યૌવન યુવતિ લાજે રે, તડકા લૂ ઉના વાજે રે;
વિરહી દીલ ભીતર દાઝે. દયાળુ૦– ૩

અબળા એકેલી **આષાઢે** રે, વેલડી વળગી છે વાડે રે;
કર્યાં પંખીએ માળા ઝાડે. દયાળુ૦– ૪

શ્રાવણ સુંદર સોભાગી રે, વરસે ઝરમર ઝરમર ઝડ લાગી રે;
પીઉ મેાર મધુર સ્વર રાગી. દયાળુ૦– ૫

ભલી ભામિની **ભાદરવા** માસેરે, પિયુને મળવાની આશે રે;
દીન રેન ગમે વિશ્વાસે. દયાળુ૦– ૬

આસેા એ તેા અવનિ એાપે રે, તરૂણીની શેાભા લેાપે રે;
રાણી **રાજુલ** રતિય ન કેાપે રે. દયાળુ૦– ૭

કહે **કાર્તિક** કામિની કાતી રે, પિયુ વિરહે દાઝે છાતી રે;
દીસે ગુંજા તણી પરે રાતી. દયાળુ૦– ૮

Jain Education International For Private & Personal Use Only www.jainelibrary.org

માગશીરે માનની મદમાતી રે, કોકિલ સમ કંઠે ગાતી રે;
દીપે કનકલતા તનુ ભાતી રે. દયાળુ૦- ૯
પોષે પ્રેમ સવાયો કીજે રે, અકળાયો અંત ન લીજે રે;
ઉપશમ રસ અમૃત પીજે. દયાળુ૦-૧૦
મહા મહીને મનોહર નારી રે, **ઉગ્રસેન** ધૂઆકની સારી રે;
વાલમ તમે જુઓ વિચારી. દયાળુ૦-૧૧
ફાલ્ગુને કેસુ વન ફળીઆં રે, **નેમજી રાજુલ**ને મળીઆંરે;
ભવભવનાં પાતિક ટળીઆં. દયાળુ૦-૧૨
બાર માસ ભલી પરે ગાયા રે, આજ અધિકાનંદ મેં પાયા રે;
રાજરતન રસુલપુર હાયા, દયાળુ**નેમજી** દીલ વસીયો રે.–૧૩

શ્રી નેમજીના સાત વાર

(૧૩૦)

રાગ ઉપર મુજબ

રવિવારે તે હો રઢીયાળા રે, આદિત્યની આકરી ઝાળા રે;
એમ **રાજમતિ** કહે વહાલા, પ્રભુજી માનીએ અરદાસ રે,
વિસરી ન મૂકો નિરાશ. પ્રભુ૦-૧
સોમ સોળે કળાએ પૂરો રે, શશિ ચંદ નહીં અધૂરો રે;
તે માટે ચિંતા ચૂરો. પ્રભુ૦-૨
ભોમ મંગળ ભાગ્ય નિધાન રે, જેણે દૂર કર્યું અભિમાન રે;
નમીએ **નેમજી** ભગવાન. પ્રભુ૦-૩
બુધે પ્રભુ બોધ વધાર્યો રે, જેણે સંસારનો ભય વાર્યો રે;
ભવ્ય જીવને પાર ઉતાર્યો રે. પ્રભુ૦-૪
ગુરૂ બૃહસ્પતિ હાર્યો રે, જેણે મોહ મત્સર મદ માર્યો રે;
જીવન જમ ભયથી ઉગાર્યો. પ્રભુ૦-૫

Jain Education International For Private & Personal Use Only www.jainelibrary.org

ભૃગુ **શુક્ર** થકી ભય ભાગો રે, જેમ નાહર આગે છાગો રે;
નિજ થાનક જોવા લાગો. પ્રભુ૦–૬

શનિશ્ચર ચીડ કહીજે રે, સ્થિર સ્થાનક વાર લહીજે રે;
પ્રભુ ગુણ અવગુણ પરખીજે. પ્રભુ૦–૭

સાતવાર એ **રાજુલ** રાણી રે, કહે **રાજરતન** એમ વાણી રે;
પ્રભુ ગુણ ગાયે સુખીયા પ્રાણી. પ્રભુ૦–૮

રાજુલની પંદર તિથિ

(૧૩૧)

રાગ ઉપર મુજબ

પડવે પિયુ પ્રીતજ પાળો રે, પ્રેમદા શું અબોલા ટાળો રે;
નેહ કરીને નજરે ભાળો, મનોહર મળવું સુધારસ તોલે રે.
રાણી **રાજુલ** એણી પરે બોલે. મનોહર૦–૧

બીજે બીજો નેહ ન કીજે રે, છોગાળા છેહ ન દીજે રે;
ખોટી વાતનો અંત ન લીજે. મનોહર૦–૨

ત્રીજે તે તમને નમીએ રે, પિયુ પરદેશ કિમ ભમીએ રે;
નિજ સ્વામીની સંગે રમીએ. મનોહર૦–૩

ચોથે ચિત્ત ચોકખું કીધું રે, જેણે દાન અભય જગ દીધું રે;
તેણે જીવિતનું ફળ લીધું. મનોહર૦–૪

પાંચમે પંચમ જગપતિ જોઈ રે, ભાખે કેસરની ખુશબોઇ રે;
કીમ કાઢી નંખાયે ધોઈ. મનોહર૦–૫

છઠે ષડવિધ જીવના માતા રે, જિમ આઠે પ્રવચન માતા રે;
એ તો સાચે કરમ વિધાતા. મનોહર૦–૬

Jain Education International For Private & Personal Use Only www.jainelibrary.org

ગયેા શેાક **સાતમ** તિથી સારી રે, **નેમ** નિરંજન બ્રહ્મચારી રે;
તેના નામની જાઉં બલિહારી. મનેાહર૦-૭

આવી **આઠમ** આનંદકારી રે, હું તેા આઠ ભવાંતર નારી રે;
વાલમ મત મૂકેા વિસારી. મનેાહર૦-૮

નેામે નવમેા ભવ સારેા રે, **નેમ રાજુલ**નેા આધારેા રે;
નેહ નિર્વહી પાર ઉતારેા રે. મનેાહર૦-૯

દશમે પ્રભુ દયા ધરી જે રે, અબળાની આશિષ લીજે રે;
તે માટે દરિશણ દીજે. મનેાહર૦-૧૦

અગિયારસે એકલી નારી રે, પિયુ મેલી તમે નિરધારી રે;
પ્રીતમ તમે પર ઉપકારી. મનેાહર૦-૧૧

બારસના બેાલ સંભાળેા રે, આડેા આવ્યેા વરસાળેા રે;
મેાહન કીમ ભરીએ ઉચાળેા. મનેાહર૦-૧૨

તેરશે તેારણથી ફરીઆ રે, ગીરનાર ભણી સંચરીઆ રે;
નેમ રાજિમતી નહિ વરીયા. મનેાહર૦-૧૩

ચૈાદશથી ચિંતા ભાંગી રે, સુત સમુદ્રવિજય લય લાગી રે;
પ્રભુ થઈ બેઠા નિરાગી. મનેાહર૦-૧૪

પુનમે તેા પરમ પદ ધારી રે, થયા જન્મ મરણ ભય વારી રે;
પ્રભુએ **રાજુલ**ને તારી. મનેાહર૦-૧૫

પંદર તિથિ પૂરી ગાઈ રે, કહે **રાજરતન** સુખદાઈ રે;
તેજ **ખેટકપુર**માં સવાઈ. મનેાહર૦-૧૬

Jain Education International For Private & Personal Use Only www.jainelibrary.org

શ્રી વીરવિજયજી વિરચિત

રાજિમતી અને રહનેમિનો સંવાદ

(૧૩૨)

વાચા વાચા ઉત્તર દિશિના વાય જો.–એ રાગ.

રહનેમિ અંબર વિણ **રાજુલ** દેખી જો,
મદનોદય મોહ્યા મુનિ ચિત્ત ગવેષી જો;
કહે સુંદરી સુંદર મેળા સંસારમાં જો.– ૧

સંસારી મેળા આવે શા કાજ જો,
ચીર ધરી કહે **રાજુલ** તુમે મુનિરાજ જો;
આજ કિશું સંભાળો મેળા વિસર્યા જો.– ૨

વિસરે નહિ રાગીને પૂરવ પ્રીત જો,
પ્રીત કરી રહે દૂર એ મૂરખ રીત જો;
ચતુર શું ચિત્ત મેળાવો ચતુરને સાંભળે જો.– ૩

સાંભળે પણ હમશું તુમ શો મેળાપ જો,
દીયર ભોજાઈ પણાની જગમાં છાપ જો;
તેમાં શો ચિત્ત મેળો ફોગટ રાગનો જો.– ૪

ફોગટ રાગે રોતાં તુમે ઘરમાંહી જો,
તજી તુમને મુજ ભાઈ ગયા વનમાંહી જો;
અમે તુમ ઘેર નિત વાત વિસામે આવતાં જો.– ૫

આવતાં તો હું દેતી આદરમાન જો,
પ્રીતમ લઘુ બંધવ મુજ ભાઈ સમાન જો;
કંત વિયોગે તુમશું વાત વિસામતી જો.– ૬

Jain Education International For Private & Personal Use Only www.jainelibrary.org

વિસામા વનિતાને વલ્લભ કેરા જો,
અણ પરણી કન્યાને કંત ઘણેરા જો;
એક પખો જે રાગ તે ધરવો નવિ ઘટે જો.– ૭
નવિ ઘટે સતીઓ જે નામ ધરાવે જો,
બીજો વર વરવા ઈચ્છા નવિ ભાવે જો;
ન ફરે પંચની સાખે જે તિલકે ધર્યો જો.– ૮
તિલક ધરે તે તો સામાન્ય ઠરાય જો,
મંગળ વરતે કર મેળાપક થાય જો;
માય પછી વોળાવે કન્યા સાસરે જો.– ૯
સાસરીયે કુમારી જમવા જાય જો,
વસ્તુ સામાન્ય વિશેષે લઈ સમજાય જો;
કર મેળાવા પહેલાં મન મેળા કરે જો.–૧૦
મેળા કરવા અમે તુમ ઘેર આવંતાં જો,
ભૂષણ ચીવર મેવા ફળ લાવંતાં જો;
તુમ લેતાં અમને થઈ આશા મોટકી જો.–૧૧
મ્હોટી આશા શી થઈ તુમ દીલમાંહી જો,
દેવર જાણી હું લેતી ઉચ્છાંહી જો;
સસરાનું ઘર લહી ન ધરી શંકા અમે જો.–૧૨
અમે જાણ્યું પતિ વિણ **રાજુલ** ઓશિયાળી જો,
એહને પરણી સુખ ભર પ્રીતડી પાળી જો;
દંપતિ દીક્ષા લેશું યૌવનમાં નહિ જો.–૧૩
નહિ ઓશિયાળી હું જગમાં કહેવાણી જો,
ત્રણ જગતના રાજાની હું રાણી જો;
ભૂતળ સ્વર્ગે ગવાણી પ્રભુ ચરણે રહી જો.–૧૪

Jain Education International For Private & Personal Use Only www.jainelibrary.org

રહી ચરણે તેા સુખ સંસાર ઠગાણી જો,
ચંપકવરણી તુજ કાયા શેાષાણી જો;
તપ જપ કષ્ટ જે કરવું તે વૃદ્ધાપણે જો.–૧૫
વૃદ્ધાપણે મુનિને નવિ થાય વિહાર જો,
થિર વાસે એક ઠામ રહે અણગાર જો;
જે જે કારજ કરવું તે જોબન વયે જો.–૧૬
જોબન વય ઝગમગતી તુમ હમ જોગ જો,
ચાલેા ઘેર જઈ વિલસીયે સુખ ભેાગ જો;
વાત બની એકાંતે ગુફામાં પુણ્યથી જો.–૧૭
પુણ્યે દીક્ષા લીધી પ્રભુની પાસ જો,
સંયમથી સુર મુગતિ તણા સુખવાસ જો;
વિરૂઆ વિષ ફળ ખાવા ઇચ્છા શી કરેા જો.–૧૮
શી કરેા તેા **પાસ** પ્રભુ અણગાર જો,
ઉપદેશે ઘર છંડી થશે મુનિ ચાર જો;
તે ભવ મેાક્ષ સુણીને કિમ જઈ ઘરે વસ્યા જો.–૧૯
ઘરે વસ્યા પણ મુનિ દીઠા તપ કરતા જો,
પશ્ચાતાપ કરી ફરી સંયમ ધરતા જો;
પરિશાટન કરી પરમાતમ પદવી વર્યાં જો.–૨૦
વરી પદવી પણ ભુક્તભેાગી થઈ તેહ જો,
તુમ ઉપર અમને પૂરવનેા નેહ જો;
અધુરાને દુક્કર સંયમ સાધન વિધિ જો.–૨૧
વિધિએ વ્રત ધરી **થાવચ્ચાકુમાર** જો,
સિદ્ધગિરિ સિધ્યા સાથે સાધુ હજાર જો;
વીરને વારે **અઇમુત્તા** મુગતે જશે જો.–૨૨

Jain Education International For Private & Personal Use Only www.jainelibrary.org

જશે ખરા પણ બાળપણામાં જોગી જો,
વાત ન જાણે સા સંસારિક ભેાગી જો;
ભુગત ભેાગી થઈ અંતે સંયમ સાધશું જો.–૨૩
સાધશું અંતે સંયમ તે સવિ ખેાટું જો,
જરા પણાનું દુઃખ સંસારે મ્હેાટું જો;
વ્રત ભાંગીને જીવ્યા તે નરકે ગયા જો.–૨૪
ગયા નરકે તે જેણે ફરી વ્રત નવિ ધરીયા જો,
ભાંગે પરિણામે સંયમ આચરીયા જો;
ચારિત્રે ચિત્ત ઠરશે ઈચ્છા પૂરણે જો.–૨૫
ઈચ્છા પૂરણ કેાઈ કાળે નવિ થાવે જો,
સ્વર્ગ તણા સુખ વાર અનંતી પાવે જો;
ભવભય પામી પંડિત દીક્ષા નવિ તજે જો.–૨૬
નવિ તજે તેા પૂરવધર કિમ ચૂકયા જો,
રહી ઘર વાસે તપ જપ વેષ જ મૂકયા જો;
અરિહા વાત એકાંતે શાસન નવિ કહે જો.–૨૭
કહે એકાંતે બ્રહ્મચર્ય જિનવરીયા જો,
વ્રત તજી પૂરવધર નિગેાદે પડીયા જો;
વિષ ખાતાં સંસારે કુણ સુખીયા થયા જો.–૨૮
થયા જિનેશ્વર સુખ વિલસી સંસારે જો,
કેવળ પામી પછી જગતને તારે જો;
દીક્ષા લેશું આપણે સુખ લીલા કરી જો.–૨૯
કિરીયા સંયમ જિન આણા શિર ધારેા જો,
ચળચિત્ત કરીને ચરણ તણું ફળ હારેા જો;
વમન ભખંતાં શ્વાન પરે વાંછા કરેા જો.–૩૦

Jain Education International For Private & Personal Use Only www.jainelibrary.org

કર્યો અમને તુમે શ્વાન બરાબર સાચો જો,
તો તુમશું હવે રાગ તે ધરવો કાચો જો;
લાગ્યો તમાચો શિક્ષાનો મુજને ઘણો જો.-૩૧
મુજને ઘણો છે દીયરીઆનો નેહ જો,
તેણે કહું છું અગંધન કૂળના નાગ જો;
અગનિ પડે પણ વિષ વમીયું ચૂસે નહિ જો.-૩૨
ચૂસે નહિ તિર્યંચ પશુ વિખ્યાત જો,
તેથી ભુંડો હું નર ક્ષત્રિય જાત જો;
તમે ગુરૂ માતા વાત કિહાં કરશો નહિ જો.-૩૩
કરશો નહિ પણ જાણે જિનવર જ્ઞાની જો,
જ્ઞાની આગળ વાત ન જગમાં છાની જો;
પ્રભુ પાસે આલોયણ લઈ નિર્મળ થાવું જો.-૩૪
નિર્મળ થાવા જઈશું પ્રભુની પાસે જો,
મિચ્છામિદુક્કડં તુમશું શુભ વાસે જો;
કૂપ પડંતાં તુમે કર ઝાલી રાખીયો જો.-૩૫
રાખે આતમ પોતાનો મુનિરાયા જો,
સ્વામી સહોદર માત **શિવા**ના જાયા જો;
રહનેમિ સંયમે ઠરીયા ઈમ સાંભળી જો.-૩૬
સાંભળી જઈ પ્રભુ ચરણે શીશ નમાવી જો,
આલોયણ લઈ ઉજ્વલ ભાવના ભાવી જો;
કેવળ પામી શિવ પદવી વરીયા સુખે જો.-૩૭
સુખે રહ્યા ઘરમાં શત વરસ તે ચાર જો,
એક વરસ છદ્મસ્થે **રાજુલ** નાર જો;
એક વિહુણાં પાંચશેં વરસ જ કેવળી જો.-૩૮

Jain Education International For Private & Personal Use Only www.jainelibrary.org

કેવળી થઈને વિચર્યા દેશ વિદેશ જો,
બહુ જન તાર્યા દેઈ વર ઉપદેશ જો;
શિવ સુખ સજ્જાએ પોઢચા અગુરૂલઘુ ગુણેજો.–૩૯
ગુણે કરી હોય ગાથા સુણજો સયણાં જો,
એક એક ગાથા અંતર એહુનાં વચણાં જો;
શ્રીશુભવીર વિવેકી નિત્ય વંદન કરે જો.–૪૦

શ્રી ઉત્તમચંદજી વિરચિત.

શ્રીરાજિમતિ રહનેમિની સજ્ઝાય

(૧૩૩)

એક દિવસ વિષે **રહનેમિ** રહ્યા કાઉસગ્ગ ધ્યાને;
રાજુલ રહી તસ ગુફામાંહી, ચીવર સૂકાવે છાને. એ આંકણી.
ઋષિ **રાજુલ** દેખીને ગળીયા છે, કાઉસગ્ગ કરવાને બળીયા છે;
મુનિ માંહીથી ચળીયા છે. એક૦–૧

રહનેમ હર્ષ હૈડે લાવે, પેખી **રાજિમતી** બહુ સુખ પાવે,
મન ચિંતવે **રાજુલ** પ્રિયે આવે, ઓ વહુઅરજી,
અમ સાથે સંસાર તણાં સુખ માણો; સો પરિહરીજી,
પ્રેમ પ્રિય કે બંધવ ઉપર આણો. એક૦–૨

આપણે સંસાર સફળ કરશું, પછી વૃદ્ધ પણે વળી વ્રત ધરશું;
લેઈ સંયમ ભવસાગર તરશું. ઓ વહુઅરજી૦–૩

ઇમ નિસુણી વચન **રાજુલ**નારી, દે સાર શિખામણ સુખકારી;
કહે ઉત્તમ વાણી હિતકારી, ઓ દેવરજી,
વ્રત ભૂલ્યાં ભમશો લહેશો ભવ ભારી.–૪

Jain Education International For Private & Personal Use Only www.jainelibrary.org

વ્રત ચૂકીને દુર્ગતિ અવતરશો, પરમાધામીને વશ પડશો;
જો આળ હમારી તુમે કરશો. ઓ દેવરજી૦-૫
તેં નિજ કૂળની લજ્જા મૂકી, અતિચાર ગયો સંયમ ચૂકી;
કુણ નિરખે હો મુનિ નિજ થૂંકી. ઓ દેવરજી૦-૬
એહ વાત તુંને નવિ છાજે છે, ઈમ જપંતાં યદુકૂળ લાજે છે;
વળી મહાવ્રત તમારાં ભાંજે છે. ઓ દેવરજી૦-૭
જુઓ અમ સરખી રાણી રૂડી, ભર યૌવન તુમ ભ્રાતે છોડી;
તોય મૂરખ પ્રીતિ કિસી જોડી, ઓ **રહનેમિ**;
નેમિ તણી હું નારી તે જોને વિચારી, અતિ હિતકારી;
ગુરૂ બંધવની નારી તે જનની ત્હારી.-૮
પ્રતિબોધ ઈત્યાદિક ઈમ આપી, દેવરનું દિલડું સ્થિર સ્થાપી;
દેઇ મિથ્યા દુષ્કૃત અઘ કાપી. ઓ રહનેમિ૦-૯
તવ તે તિહાંથી તુરત જ વળીયા, કહે ઉત્તમ જન પંથે ભળીયા;
રહનેમિ રાજુલ જિનને મળીયા. ઓ રહનેમિ૦-૧૦
સહસાવન સંયમ નિરધારી, શિવ પહોંત્યા જિન **રાજુલ** નારી;
એ અવિચળ જોડ યદુ અવતારી, પ્રભુ સુખકારી,
લેઈ સંયમ **રહનેમિ** વર્યા શિવનારી, ભવિ ઉપગારી,
નેમિ નવ ભવ નેહ પ્રથમ પ્રિય તારી.-૧૧
રહનેમિ સંસાર જણાવ્યો છે, **રાજુલ** શુદ્ધ માર્ગ સુણાવ્યો છે;
ઈહાં એ અધિકાર બનાવ્યો છે. પ્રભુ ઉપગારી૦-૧૨
સંવત પંચોતેર અઢારે, કાર્તિક સુદી બીજ રવિવારે;
ચિત્ત ચોકસ ચાર ચતુર ધારે. પ્રભુ ઉપગારી૦-૧૩
ગુરૂ **ગૌતમ** નામે જસ પાયો, તસ શિષ્ય **ખુશાલવિજય** ભાયો;
તસ શિષ્ય **ઉત્તમચંદ** ગુણ ગાયો. પ્રભુ ઉપગારી૦-૧૪

Jain Education International For Private & Personal Use Only www.jainelibrary.org

શ્રી વસતા મુનિ વિરચિત

(૧૩૪)

કાઉસગ્ગ થકીરે **રહનેમિ, રાજુલ** નિહાળી, ચિત્તડું ચળીયું;
તવ બોલે **રાજુલ** નાર રે, દેવરીયા મુનિવર ધ્યાનમાં રહેજો;
ધ્યાન થકી હોય ભવનો પાર રે.　　દેવરીયા૦—૧

ઉત્તમકુળના યાદવકુળને અજુવાળી, લીધો છે સંયમભાર રે; દે૦
હું રે વ્રતી રે તું છે સંયમધારી, જાશો સર્વે વ્રતહારી રે. દેવ૦–૨

વિષધર વિષ વમી આપ ન લેવે, કરે પાવક પરિચાર રે; દેવ૦
તુજ રે બાંધવ **નેમજી**એ મુજને રે વમી, વમ્યો ન ઘટે તુમને આહાર રે. દેવ૦—૩

નારીઅછેરે જગમાં વિષની રે,વેલી,નારી છે અવગુણનો ભંડારરે;દે૦
નારી મોહે રે મુનિવર જેહ વિગૂતા, તે નવિ લહે ભવનો પાર રે.
દેવરીયા૦—૪

નારીનું રૂપ દેખી મુનિને ન રહેવું,એ છે આગમમાં અધિકારરે; દે૦
નારી નિઃસંગી તે તો મુનિવર કહીએ, ન કરે ફરી સંસાર રે.
દેવરીયા૦—૫

એરે સતીનાં મુનિવર વચન સુણીને, પામ્યા તવ પ્રતિબોધરે; દે૦
નેમજી ભેટીને ફરી સંયમ લીધો,કર્યો છે આતમ શોધ રે.દે૦–૬

ધન્ય રે સતી જેણે મુનિપ્રતિબોધ્યા,ધન્ય ધન્ય એ અણગાર રે;દે૦
એ રે **વસતા**મુનિના વચન સુણીને, ફરી ન કરે સંસાર રે.
દેવરીયા૦—૭

Jain Education International　For Private & Personal Use Only　www.jainelibrary.org

શ્રી વિમળદીપ વિરચિત

શ્રી વરદત્તકુમારની સજ્ઝાય

(૧૩૫)

વિચરંતા **નેમિ** જિણેસર આવીયારે,ગઢ **ગિરનાર** સહસાવન જાય;
સહસ અઢાર સંઘાતે સાધુ શેાભતા રે, ધર્મ પ્રકાશે પર્ષદામાંય.
ધનધન દહાડેા રે ધન ઘડી આજની રે.—૧
વનપાળકની સુણી વધામણી રે, હરખ્યા **કૃષ્ણાદિક** નરનાર;
હય ગય રથ પાયક પરિવારશું રે,વાંદીને સફળ કર્યો અવતાર.ધ૦
દેાય દશ આવર્ત્તે કરી વંદના રે, **નેમિ** જિનેસર ને મુનિરાય;
શત્રુમિત્ર સર્વે સમભાવશું રે, તે સુણિ **હરિ** મન હર્ષિત થાય.
ધન૦—૩
સેાળ શણગાર સજી સહુ સુંદરીરે, શિયળવંત **સત્યભામા**
રૂકિમણી નાર;
પ્રભુને વાંદીને ચૂરતાં કર્મને રે, નિરખતાં પ્રભુનેા દેદાર. ધ૦-૪
કેાઈ મુનિ ધ્યાન ધરે જોગાસને રે,કેાઈ મુનિ કરતા તે જ્ઞાન અભ્યાસ;
કેાઈ મુનિ તપ જપ કિરિયા આદરે રે, કરવા આતમ નિજ
ઉપગાર. ધન૦-૫
ભવજળ તારણી સુણીને દેશના રે,**વરદત્ત** કુમારને **રાજુલ** નાર;
સહસ પુરૂષશું સંયમ આદર્યો રે, કરવા શિવરમણી શું મેળાપ.
ધન૦—૬
પંચ આચાર નિવારેા ક્રેાધને રે,ઇચ્છા નિરેાધી સંબળ લેજો સાર;
એહવા મુનિરાજને કરૂં વંદના રે, **વિમળદીપ** કહે તેણિ વાર.
ધન૦—૭

Jain Education International For Private & Personal Use Only www.jainelibrary.org

શ્રી રૂપવિજયજી વિરચિત.

શ્રી રહનેમિની સજ્ઝાય

(૧૩૬)

કાઉસગ્ગધ્યાને મુનિ **રહેનેમિ** નામે, રહ્યા છે ગુફામાં શુભ પરિણામ રે;
દેવરીયા મુનિવર ધ્યાનમાં રહેજો, ધ્યાન થકી હોય ભવનો પારરે. દે૦
વરસાદે ભીનાં ચીર મોકળાં કરવા, **રાજુલ** આવ્યા તિણે ઠામરે. દેવ૦—૧
રૂપે રતિરે વસ્ત્રે વર્જિત બાળા, દેખી ખોલાણો તેણે કામરે; દેવ૦
દિલડું ખોલાણું જાણી **રાજુલ** ભાખે, રાખો સ્થિર મન ગુણના ધામ રે. દેવ૦–૨
જાદવકુળમાં જિનજી **નેમ** નગીનો, વમન કરી છે મુજને તેણ રે; દેવ૦
બંધવ તેહના તમે **શિવાદેવીના** જાયા, એવડો પટંતર કારણ કેણ રે. દેવ૦–૩
પરદારા સેવી પ્રાણી નરકમાં જાય, દુર્લભબોધી હોય પ્રાય રે; દે૦
સાધવી સાથે ચૂકી પાપ જે બાંધે, તેહનો છુટકારો કદીય ન થાય રે. દેવ૦—૪
અશુચિ કાયા રે મળ મૂત્રની ક્યારી, તમને કેમ લાગી એવડી પ્યારી રે; દેવ૦
હુંરે સંયમી તમે મહાવ્રત ધારી, કામે મહાવ્રત જાશો હારીરે. દે૦૫
ભોગ વમ્યા રે મુનિ મનથી ન ઈચ્છે, નાગ અગંધન કૂલની જેમ રે; દેવ૦

Jain Education International　For Private & Personal Use Only　www.jainelibrary.org

ધિક્ક કૂળ નીચા થઈ નેહથી નિહાળે, ન રહે સંયમ શોભા
એમ રે. દેવ૦—૬
એવા રસીલા **રાજુલ** વચણ સુણીને, બુઝયા **રહનેમી** પ્રભુજી
પાસ રે; દેવ૦
પાપ આલોઈ ફરી સંયમ લીધું, અનુક્રમે પામ્યા શિવ વાસ રે.
દેવ૦—૭
ધન્ય ધન્ય જે નરનારી સંયમ પાળે, સમુદ્ર તર્યા સમ વ્રત છે
એહ રે; દેવ૦
રૂપ કહે તેહના નામથી હોવે, અમ મન નિર્મળ સુંદર દેહ રે. દે૦૮

શ્રી જિનહર્ષસૂરિ કૃત

શ્રી રાજમતિની સજ્ઝાય

(૧૩૭)

કેસર વરણો હો કાઢ. કસુંબો મારા લાલ.—એ રાગ

કાંઈ રીસાણા હો **નેમ** નગીના, મારા લાલ.
તું પર વારી હો બુદ્ધે લીના; મારા લાલ.
વિરહ વિછોહી હો, ઊભી છોડી, મારા લાલ.
પ્રીતિ પુરાણી હો કે, તેં તો તોડી. મારા લાલ.—૧

સયણ સનેહી હો કે, કહ્યું પણ રાખો, મારા લાલ.
જે સુખ લીણા હો કે, છેહ ન દાખો; મારા લાલ.
નેમ ન હોજો હો, કે નિપટ નિરાગી, મારા લાલ.
કયે અવગુણે હો, કે મુજને ત્યાગી. મારા લાલ.—૨

Jain Education International For Private & Personal Use Only www.jainelibrary.org

સાસુ જાયા હો, કે મંદિર આવો, મારા લાલ.
વિરહ બુઝાવો હો, કે પ્રેમ બતાવો; મારા લાલ.
કાંઈ વનવાસી હો, કે કાંઈ ઉદાસી, મારા લાલ.
જોબન જાસી હો, કે ફેર ન આસી. મારા લાલ.–૩

જોબન લાહો હો, કે વાલમ લીજે, મારા લાલ.
અંગ ઉમાહો હો, કે સફળ કરી જે; મારા લાલ.
હું તો દાસી હો, કે આઠ ભવાંરી, મારા લાલ.
નવમે ભવ પણ હો, કે કામણગારી. મારા લાલ.–૪

રાજુલ દીક્ષા હો, કે લહી દુઃખ વારે, મારા લાલ.
દીયર **રહનેમિ** હો, કે તેહને તારે; મારા લાલ.
નેમ તે પહેલાં હો, કે કેવળ પામી, મારા લાલ.
કહે **જિનહર્ષે** હો, કે મુક્તિ ગામી. મારા લાલ.–૫

શ્રી વંકચૂલની સજ્ઝાય

(૧૩૮)

કોઇ લો પર્વત ધૂંધલો રે લાલ. એ રાગ

જંબુદ્રીપમાં દીપતું રે લાલ, ક્ષેત્ર ભરત સુવિશાળ રે; વિવેકી.
શ્રીપુર નગરનો રાજીઓ રે લાલ, **વિમળયશા** ભૂપાળ રે. વિ૦
આદરજો કાંઇ આખડી રે લાલ.–૧ એ આંકણી.

સુમંગલા પટરાણીએ રે લાલ, જનમ્યા તે યુગલ અમૂલ રે; વિ૦
નામ ઠવ્યું દોય બાળનું રે લાલ, **પુષ્પચૂલા વંકચૂલ** રે.
વિવેકી. આ૦–૨

અનુક્રમે ઉદ્ધત થયો રે લાલ, લોક કહે **વંકચૂલ** રે; વિ૦

Jain Education International For Private & Personal Use Only www.jainelibrary.org

લોક વચનથી ભૂપતિ રે લાલ, કાઢચો સુત **વંકચૂલ** રે.
વિવેકી. આ૦-૩

પુષ્પચૂલા લઈ બેનડી રે લાલ, પલ્લીમાં ગયો **વંકચૂલ** રે; વિ૦
પલ્લીપતિ કર્યો ભિલ્લડે રે લાલ, ધર્મ થકી પ્રતિકૂળ રે.
વિવેકી. આ૦-૪

સાત વ્યસન સરસેં રમે રે લાલ, ન ગમે ધર્મની વાત રે; વિ૦
ધાડ પાડે ને ચોરી કરે રે લાલ, પાંચસે તેણી સંગાથ રે.
વિવેકી. આ૦-૫

ગજપુરપતિ **દીયે દીકરી** રે લાલ, રાખવા નગરનું રાજ રે; વિ૦
સિંહગુફા તિણે પલ્લીમાં રે લાલ, નિર્ભય રહે ભિલ્લ રાજ રે.
વિવેકી. આ૦-૬

સુસ્થિત સદ્‌ગુરૂથી તેણે રે લાલ, પામ્યા નિયમ તે ચાર રે; વિ૦
ફળ અજાણ્યું કાગ માંસનો રે લાલ, પટરાણી પરિહાર રે.
વિવેકી. આ૦-૭

સાત ચરણ ઓસર્યા વિના રે લાલ, ન દેવો રિપુ શિર ઘાવ રે;
અનુક્રમે તે ચારે નિયમના રે લાલ, પારખાં લહે ભિલ્લરાય રે.
વિવેકી. આ૦-૮

વંકચૂલે ચારે નિયમના રે લાલ, ફળ ભોગવ્યાં પ્રત્યક્ષ રે; વિ૦
પરભવે સુર સુખ પામીયો રે લાલ, આગળ લહશે મોક્ષ રે.
વિવેકી. આ૦-૯

કષ્ટ પડે જે સાહસી રે લાલ, ન લોપે નિજ સીમ રે; વિ૦
કહે **મતિ** નીકી તેહની રે લાલ, જેહ કરે ધર્મ નીમ રે.
વિવેકી. આદર૦-૧૦

Jain Education International For Private & Personal Use Only www.jainelibrary.org

શ્રી મેઘરથ રાજાની સજઝાય

(૧૩૯)

દશમે ભવે શ્રી શાંતિજી, **મેઘરથ** જીવડો રાય; રૂડા રાજા.
પોષધ શાલામાં એકલા, પોસહ લીયો મન ભાય. રૂડા રાજા.
ધન્ય ધન્ય **મેઘરથ** રાયજી, જીવદયા ગુણખાણ. ધર્મી રાજા.
ધન્ય૦–૧

ઈશાનાધિપ ઈંદ્રજી, વખાણ્યો **મેઘરથ** રાય; રૂડા રાજા.
ધર્મે ચળાવ્યો નવિ ચળે, મહાસુર દેવતા રાય. રૂડા૦ ધન્ય૦–૨
પારેવું સીંચાણા મુખે અવતરી, પડીયું પારેવું ખોળામાંય; રૂડા૦
રાખ રાખ મુજ રાજવી, મુજને સીંચાણો ખાય. રૂડા૦ ધન્ય૦–૩
સીંચાણો કહે સુણો રાજીયા, એ છે માહરો આહાર; રૂડા૦
મેઘરથ કહે સુણ પંખીયા, હિંસાથી નરક અવતાર. રૂ૦ ધ૦–૪
શરણે આવ્યું રે પારેવડું, નહીં આપું નિરધાર; રૂડા૦
માટી મંગાવી તુજને દેઉં, તેહનો તું કર આહાર. રૂડા પંખી.
ધન્ય૦–૫

માટી ખપે મુજ એહની, કાં વળી તાહરી દેહ; રૂડા રાજા.
જીવદયા **મેઘરથ** વશી, સત્ય ન મેલે ધર્મી તેહ. રૂ૦ ધ૦–૬
કાતી લેઈ પિંડ કાપીને, લે માંસ તું સીંચાણ; રૂડા પંખી.
ત્રાજવે તોળાવી મુજને દીઓ, એ પારેવા પ્રમાણ. રૂ૦ ધ૦–૭
ત્રાજવું મંગાવી **મેઘરથ** રાયજી, કાપી કાપી મૂકે છે માંસ; રૂ૦
દેવ માયા ધારણ સમી, નાવે એકણ અંશ. રૂડા રા૦ ધ૦–૮
ભાઈ સુત રાણી વલવલે, હાથ ઝાલી કહે તેહ; ઘેલા રાજા.
એક પારેવાને કારણે, શું કાપો છો દેહ. ઘેલા રાજા. ધ૦–૯

Jain Education International For Private & Personal Use Only www.jainelibrary.org

મહાજન લોક વારે સહુ, મ કરો એવડી વાત; રૂડા રાજા.
મેઘરથ કહે ધર્મફળ ભલાં, જીવદયા મુજ ઘાત. રૂ૦ ધ૦–૧૦
ત્રાજવે બેઠા રાજવી, જે ભાવે તે ખાય; રૂડા પંખી.
જીવથી પારેવો અધિકો ગણ્યો, ધન્ય પિતા તુજ માય. રૂડા રાજા. ધન્ય૦–૧૧
ચડતે પરિણામે રાજવી, સુર પ્રગટ્યો તિહાં આય; રૂડા રાજા.
ખમાવે બહુવિધે કરી, લળી લળી લાગે પાય. રૂ૦ ધ૦–૧૨
ઈંદ્રે પ્રશંસા તાહરી કરી, તેહવો તું છે રાય; રૂડા રાજા.
મેઘરથ કાયા સાજી કરી, સુર પહોતો નિજ ઠાય. રૂ૦ધ૦–૧૩
સંયમ લીધો **મેઘરથ** રાયજી, લાખ પૂરવનું આય; રૂડા રા૦
વીશસ્થાનક વિધિએ સેવીયાં, તીર્થંકર ગોત્ર બંધાય. રૂ૦ ધ૦–૧૪
ઇગ્યારમે ભવે શ્રી**શાંતિજી**, પહોતા સર્વાર્થસિદ્ધ; રૂડા રાજા.
તેત્રીસ સાગર આઉખું, સુખ વિલસે સુર રિદ્ધ. રૂ૦ ધ૦–૧૫
એક પારેવાની દયા થકી, બે પદવી પામ્યા નરિંદ; રૂડા રાજા.
પાંચમા ચક્રવર્ત્તિ જાણીએ, સોળમા શાંતિ જિણંદ. રૂ૦ ધ૦–૧૬
બારમા ભવે શ્રી**શાંતિજી**, અચિરા કૂખે અવતાર; રૂડા રાજા.
દીક્ષા લેઇને કેવળ વર્યા, પહોતા મુગતિ મોઝાર. રૂ૦ ધ૦–૧૭
ત્રીજે ભવે શિવસુખ લહ્યા, પામ્યા અનંતુ જ્ઞાન; રૂડા રાજા.
તીર્થંકર પદવી લહી, લાખ વર્ષ આયુ જાણ. રૂડા૦ ધ૦–૧૮
દયા થકી નવનિધિ હોવે, દયા તે સુખની ખાણ; રૂડા રાજા.
ભવ અનંતની એ સગી, દયા તે માતા જાણ. રૂ૦ ધ૦–૧૯
ગજ ભવે સસલો રાખીઓ, **મેઘકુમાર** ગુણખાણ; રૂડા રા૦
શ્રેણિકરાય સુત સુખ લહ્યાં, પહોતો અનુત્તર વિમાન. રૂ૦ધ૦–૨૦
એમ જાણી દયા પાળજો, મનમાંહિ કરૂણા આણ; રૂડા રાજા૦
સમયસુંદર એમ વીનવે, દયાથી સુખ નિરવાણ. રૂ૦ધ૦–૨૧

Jain Education International For Private & Personal Use Only www.jainelibrary.org

શ્રી ભાણચંદ્રજી વિરચિત

શ્રી સંગ્રામસોનીની સજઝાય

(૧૪૦)

રાગ વેલાવળ

દોહા

શ્રી **શંખેશ્વર** પાય નમી, શારદ માત પસાય;
સોની શ્રી **સંગ્રામ**ના, ગુણગાયે નવનિધિ થાય.–૧
માંડવગઢનો રાજિયો, **ગ્યાસુદ્દીન** પાતશાહ;
એક દિન બહાર ખેલવા, ચાલ્યો ધરી ઉછાહ.–૨
સાથે સીત્તેર ખાન છે, બહોંતેર ઉમરાવ જાણ;
સોની પણ **સંગ્રામ** છે, તેહનાં કરૂં વખાણ.–૩

ઢાળ

મારગ માથે આમવૃક્ષ, ઉગ્યો અતિ સાર;
તે દેખી કોઇ દુષ્ટ જીવ, બોલ્યો તેણિ વાર.—૧
એ આંબા હૈ **વાંઝીયા**, સુણો સાહિબ મેરા;
ભૂપ કહે તુમ દૂર કરો, રાખો મત નેડા. મારગ૦–૨
વળતો **સોની** ઉચરે, હું કરૂં અરદાસ;
આંબો મુજને સાન કરે, કહો તો જાઉં પાસ. મારગ૦–૩
હુકમ લેઈને ત્યાં ગયો, દીયે આંબા શું કાન;
માંડી વાત છાની કહી, આવ્યો તે બુદ્ધિનિધાન, મારગ૦–૪
સુણો સુલતાન આંબે કહી, મુજને એક વાત;
આવતા વર્ષે જો નવિ ફળું, તો કરજો મુજ ઘાત. મારગ૦–૫

Jain Education International For Private & Personal Use Only www.jainelibrary.org

ગ્યાસુદ્દીન જાણી કહે, જૂઠે હો **સંગ્રામ**;
મોં શું ન બોલે રૂખડા, યહ બકાલકે કામ. મારગ૦–૬
વળતું **સોની** ઉચરે, ન ફળે જો એહ;
એને કરતાં તે તમે, મુજને કરજો તેહ. મારગ૦–૭
નિજનિજ સ્થાનક સહુ વલ્યા, **સોની** કરે ઉપાય;
દેવ ગુરૂની પૂજા કરે, આંબા પાસે જાય. મારગ૦–૮
પ્રેમ સહીત ગહૂંલી કરે, સમરે ગુરૂદેવ;
જો મુજ ધર્મની આસતા, ફળજો નિતમેવ.
પુણ્યે વંછિત સબ ફળે.–૯
અનુક્રમે આંબો મોરિયો, માળી આવી વધાવે;
સર્વ આંબા પહેલાં ફળ્યો, **સોની** તિહાં આવે. પુણ્યે૦–૧૦
પુત્ર બેસાડી હાથીએ, કર સોવન થાળ;
આંબ ભરી પાદશાહને, મૂકયા રે રસાળ. પુણ્યે૦–૧૧
રૂમાલ પાછો કરી પૂછીયો, તુમ આંબકે તાંઈ;
ગાજતે વાજતે હરખ શું, કયા કરી બડાઈ. પુણ્યે૦–૧૨
વળતો **સોની** ઉચરે, વાંઝીયા સહકાર;
તેણે મેં પક કસી કરી, આણી હર્ષ અપાર. પુણ્યે૦–૧૩
ગ્યાસુદ્દીન ઘોડે ચડી, સાથે સબ પરિવાર;
એ આંબા ફાલ્યા ફુલ્યા, દેખી હર્ષ અપાર. પુણ્યે૦–૧૪
ગ્યાસુદ્દીન જાણી કહે, ન ફલ્યા એ આમ;
તેરી એ શ્રદ્ધા ફલી, એ સબ ધર્મકા કામ. પુણ્યે૦–૧૫
સોનેરી વાઘા સવે, પહેરાવ્યા સહુ સાથ;
ધન ધન તેરી માતકું, ધન્ય ધન્ય તેરી જાત. પુણ્યે૦–૧૬

Jain Education International For Private & Personal Use Only www.jainelibrary.org

કેતા દિન વીત્યા પછે, ઉત્તમ **ભગવતીસૂત્ર;**
ગુરૂ કને જઈ સાંભળે, કરે જનમ પવિત્ર. પુણ્યે૦-૧૭
મેલે સોનૈયા પ્રશ્ન પ્રતે, જગ ઉત્તમ નામ;
છત્રીશ સહસ સંખ્યા હુવે, કીધાં ધર્મનાં કામ. પુણ્યે૦-૧૮
સકલ વાચક શિરોમણી, **ભાનુચંદ્ર** કહાવે;
તસ શિષ્ય **ભાણુચંદ્ર** ભણે, ભણે દોલત પાવે. પુણ્યે૦-૧૯

શ્રી લબ્ધિવિજયજી વિરચિત.

શ્રી મનક મુનિની સજ્ઝાય

(૧૪૧)

નમો નમો **મનક** મહામુનિ, બાળ પણે વ્રત લીધો રે;
પ્રેમ પિતાશું રે પરઠીયો, માયશું મોહ ન કીધો રે.
નમો નમો૦-૧

પૂરવ ચૌદ પૂરવ ધણી, **સિજ્જંભવ** જસ તાતો રે;
ચોથો પટોધર વીરનો, મહીયલ માંહી વિખ્યાતો રે. નમો૦-૨

શ્રી **સિજ્જંભવ** ગણધરે, ઉદ્દેશી નિજ પુત્રો રે;
સકળ સિદ્ધાંતથી ઉદ્ધર્યો, **દશવૈકાલિક** સૂત્રો રે. નમો૦-૩

માસ છએ પૂરણ ભણ્યો, દશ અધ્યયન રસાળો રે;
આળસ અંગથી પરીહરી, ધન ધન એ મુનિ બાળો રે. નમો૦-૪

ચારિત્ર ષટ માસ વાડલા, પાળી પુણ્ય પવિત્રો રે;
સ્વર્ગ સમાધે સીધાવીયો, કરી જગ જનને મિત્રો રે. નમો૦-૫

Jain Education International For Private & Personal Use Only www.jainelibrary.org

પુત્ર મરણ પામ્યા પછી, **સિજ્જંભવ** ગણધારો રે;
બહુશ્રુત દુઃખ મનમાં ધરે, તેમ નયને જળધારો રે. નમો૦-૬

પ્રભુ તુમે બહુ પ્રતિબોધીયા, સમ સંવેગીયા સાધ રે;
અમે આંસુ નવિ દીઠડાં, તુમ નયણે નિરાબાધ રે. નમો૦-૭

અમને એ મુનિ **મનક**લો, સુત સંબંધથી મળીયો રે;
વિણસે અર્થ કહ્યાં થકાં, પણ કેણે નવિ કળીયો રે. નમો૦-૮

શું કહીએ સંસારીને, એ એહવી સ્થિતિ દીસે રે;
તન દીઠે મન ઉલ્લસે, જોતાં હિયડલું હીસે રે. નમો૦-૯

લબ્ધિ કહે ભવિયણ તુમે, મ કરો મોહ વિકારો રે;
તો તુમે **મનક** તણી પરે, પામો સદ્ગતિ સારો રે. નમો૦-૧૦

શ્રી ધર્મસિંહજી વિરચિત.

શ્રી દેવકીના છ પુત્રની સજ્ઝાય

(૧૪૨)

ઇણ અવસર એક આવી જંબુકી રે.-એ રાગ.

મનડું તે મોહ્યું મુનિવર માહરૂં રે, **દેવકી** કહે સુવિચાર રેતીજી;
ત્રણ વાર આવ્યા તુમે રે, મ્હારો સફળ કર્યો અવતાર રે.
મનડું૦-૧

સાધુ કહે સુણ **દેવકી** રે, અમે છીએ છએ ભ્રાત રે;
ત્રણ સંઘાડે ઘર તાહરે રે, લેવા આહારની દાત રે. મનડું૦-૨

સરખી વય સરખી કળા રે, સરખાં રૂપ શરીર રે;
તન વાન શોભે સરીખાં રે, દેખી ભૂલી ધીર રે. મનડું૦-૩

Jain Education International For Private & Personal Use Only www.jainelibrary.org

પૂરવ નેહ ધરી **દેવકી** રે, પૂછે સાધુને વાત રે;
કોણ ગામ વસતાં તુમે રે, કોણ પિતા કોણ માત રે. મનડું૦-૪

ભદ્દીલપુર વસે પિતા રે, **નાગ** ગાહાવઈ **સુલસા** માત રે;
નેમિ જિણંદની વાણી સુણી રે, પામ્યા વૈરાગ્ય વિખ્યાત રે.
મનડું૦-૫

બત્રીશ કોડી સોવન તજી રે, તજી બત્રીશ બત્રીશ નાર રે;
એક દિવસે સંયમ લીયો રે, જાણી અથિર સંસાર રે. મ૦-૬

પૂરવ કર્મને ટાળવાં રે, અમે ધર્યો 'છઠ્ઠ તપ ઉદાર રે;
આજ તે છઠ્ઠને પારણે રે, આવ્યા નગર મોઝાર રે. મન૦-૭
ન્હાનાં મ્હોટાં બહુ ઘરે રે, ફરતાં આવ્યા તુજ વાસ રે;
એમ કહી સાધુ વળ્યા રે, પહોત્યા **નેમિજિણંદ**ની પાસ રે. મ૦-૮

સાધુ વચન સુણી **દેવકી** રે, ચિંતવે હૃદય મોઝાર રે;
બાળપણે **અઇમુત્ત** મુજને કહ્યું રે, **મથુરા** નગરીમાંહિ સારરે. મ૦

આઠ પુત્ર હોશે તાહરે રે, તેહવા નહિ જન્મે અનેરી માતરે;
આ ભરતક્ષેત્રમાં જાણજે રે, તે તો જુઠ્ઠી નિમિત્તની વાત રે.
મનડું૦—૧૦

એ સંશય **નેમિ** જિન ટાળશે રે, જઈ પૂછું પ્રશ્ન ઉદાર રે;
રથમાં બેસી ચાલ્યાં **દેવકી** રે, જઈ વાંદ્યાં **નેમિ** જિણંદને
સાર રે. મ૦-૧૧

નેમિ જિણંદ કહે **દેવકી** રે, સુણો પુત્ર કેરી વાત રે;
છ અણગાર દેખી તિહાં રે, તવ ઉપન્યો સ્નેહ વિખ્યાત રે. મ૦-૧૨

દેવકી એ છએ સુત તાહરા રે, તેં ધર્યા ઉદર નવ માસ રે;
હરિણગમેષી દેવતા રે, જન્મતાં હર્યા તુજ પાસ રે. મન૦-૧૩

Jain Education International For Private & Personal Use Only www.jainelibrary.org

સુલસાની પાસે ઠવ્યાં રે, પહોંતી **સુલસા** કેરી આશ રે;
પુણ્ય પ્રભાવે તે પામીયાં રે,સંસારના ભોગ વિલાસ રે. મન૦–૧૪
નેમિ જિણંદની વાણી સુણી રે, પામી હર્ષ ઉલ્લાસ રે;
છએ અણગાર જઈ વાંદીયા રે, નિરખે નેહ ભર તાસ રે. મ૦–૧૫
પાનો પ્રગટ્યો તિહાં કને રે, વિકસ્યા રોમ કુપ દેહ રે;
અનિમિષ નયણે નિરખીયા રે, ધરી પુત્ર પ્રેમ સનેહ રે. મ૦–૧૬
વાંદી નિજ ઘર આવીયાં રે, હોંશ પુત્ર રમાડણ જાસ રે;
કૃષ્ણજીએ દેવ આરાધીયોરે, માતાને સુખ ઉલ્લાસ રે. મ૦–૧૭
ગજસુકુમાળ ખેલાવતી રે, પહોતી કાંઈ **દેવકી**ની આશરે;
કર્મ ખપાવી મુગતે ગયા રે, છ અણગાર સિદ્ધવાસ રે. મ૦–૧૮
સાધુ તણા ગુણ ગાવતાં રે, સફળ હોવે નિજ આશ રે;
ધર્મસિંહ મુનિવર કહે રે, સુણતાં લીલ વિલાસ રે. મ૦–૧૯

શ્રી ભાવરત્નસૂરિ વિરચિત

ઝાંઝરીયા મુનિનું ચોઢાળીયું

(૧૪૩)

ઢાળ પહેલી

સુણ બહેની પિયુડો પરદેશી.–એ રાગ.

સરસ્વતી ચરણે શિશ નમાવી, પ્રણમી સદગુરૂ પાયા રે;
ઝાંઝરીયા ઋષિના ગુણ ગાતાં, ઉલટ અંગ સવાયા રે. ભ૦– ૧
ભવિજન વંદો મુનિ **ઝાંઝરીયો**, સંસાર સમુદ્ર જે તરીયો રે;
શિયળ સન્નાહ પહેરી મન શુધ્ધે, શિયળ રયણે કરી ભરીયોરે.
ભવિજન૦– ૨

Jain Education International For Private & Personal Use Only www.jainelibrary.org

પઇઠાણપુરે **મકરધ્વજ** રાજા, મદનસેના તસ રાણી રે;
સુત **મદનબ્રહ્મ** બાલુડો, કીર્તિ જાસ કહેવાણી રે. ભવિ૦- ૩
બત્રીશ નારી સુકોમળ પરણ્યો, ભર યૌવન રસ લીનો રે;
ઇંદ્ર મહોત્સવે ઉદ્યાને પહોંત્યો, મુનિ દેખી મન ભીનો રે.
ભવિજન૦- ૪
ચરણકમળ પ્રણમી સાધુના, વિનય કરીને બેઠો રે;
દેશના ધર્મની દે સાધુજી, વૈરાગે મન પેઠો રે. ભવિજન૦- ૫
માત પિતાની અનુમતિ માગી, સંસાર સુખ સવિ છંડી રે;
સંયમ મારગ સુધો લીધો, મિથ્યામતિ સવિ છંડી રે. ભ૦- ૬
એકલડો વસુધાતળ વિચરે, તપ તેજે કરી જીવે રે;
જોબન વય જોગીસર બળીયો, કર્મ કટકને જીપે રે. ભવિ૦- ૭
શિયળ સન્નાહ પહેરી જેણે સબળી, સુમતિ ગુપતિ ચિત્ત
ધરતો રે;
આપ તરે ને પર ને તારે, દરિસણે દુર્ગતિ હરતો રે. ભ૦- ૮
ત્રંબાવતી નગરી મુનિ પહોંત્યો, ઉગ્ર વિહાર કરંતો રે;
મધ્યાન્હે ગોચરી સંચરતો, નગરીમાં મુનિ ભમતો રે. ભ૦- ૯

ઢાળ બીજી

(૧૪૪)

આધા આમ પધારો પૂજ્ય અમ ઘેર વહોરણ વેળા.-એ રાગ

એણે અવસરે તરૂણી તાતરણી, ગોરડી ગોખે બેઠી;
નિજ પતિ ચાલ્યો છે પરદેશે, વિષય સમુદ્રમાં પેઠી.
વિરૂઈ મદન ચઢાઈ રાજ, જેણે તેણે જિતી ન જાવે.- ૧
સોળ શ્રૃંગાર સજી સા સુંદરી, ભર જોબન મદમાતી;
ચપળ નયન ચિહું દિશિ ફેરવતી, વિષય રસ રંગ રાતી. વિ૦- ૨

Jain Education International　For Private & Personal Use Only　www.jainelibrary.org

ચાચરે ચોવટે ચિહું દિશિ જોતાં, આવંતો ઋષિ દીઠો;
મલપંતો ને મોહનગારો, મન શું લાગ્યો મીઠો. વિરૂઈ૦– ૩
રાજકુમાર કોઈક છે રૂડો, રૂપે અનોપમ દીસે;
જોબન વય મલપંતો જોગીસર, તે દેખી ચિત્ત હીસે. વિરૂઈ૦– ૪
તવ દાસી ખાસી તેડાવી, લાવો એહને બોલાવી;
શેઠાણીનાં વચન સુણીને, દાસી તેડણ આવી. વિરૂઈ૦– ૫
એણે ઘરે આવોને સાધુજી, વહોરણ કાજે વ્હેલા;
ભોળે ભાવે મુનિવર આવે, શું જાણે મન મેલા. વિરૂઈ૦– ૬
થાળ ભરી મોદક મીઠાઈ, મુનિવરને કહે વહોરો;
મેલાં કપડાં ઉતારીને, આછા વાઘા પહેરો. વિરૂઈ૦– ૭
આ મંદિર માળીયાં મ્હોટાં, સુંદર સેજ બિછાઈ;
ચતુર નારી મુજ સાથે મુનિવર, સુખ વિલસો લય લાઈ. વિ૦– ૮
વિરહ અગ્નિએ કરી હું દાઝી, પરમ સુધારસ સીંચો;
પ્યારાં વયણ સુણીને મુનિવર, વાત આઘી મત ખીંચો. વિ૦– ૯
વિષય વયણ સુણી વનિતાનાં, સમતા રસમાં ડોલે;
ચંદનથી પણ શીતલ વાણી, મુનિ અંતરથી બોલે. વિરૂઈ૦–૧૦
તું બાળક દીસે છે ભોળી, બોલતાં નવિ લાજે;
ઉત્તમ કુળમાં જેહ ઉપન્યા, તેહને એ નવિ છાજે. વિરૂઈ૦–૧૧
એ આચાર નહીં અમ કુળમાં, કુળ દૂષણ કેમ દીજે;
નિજ કુળ આચારે ચાલીજે, તો જગમાં જશ લીજે. વિરૂઈ૦–૧૨
વાત અછે જગમાં બે મ્હોટી, જારીને વળી ચોરી;
એણે ભવ અપજસ બહુ પામે, પરભવ દુઃખ અઘોરી. વિરૂ૦–૧૩
શિયળ ચિંતામણિ સરખું છંડી, વિષયા રસ કોણ રીઝે;
વર્ષાકાળે મંદિર પામી, ઉઘાડો કોણ ભીંજે. વિરૂઈ૦–૧૪

Jain Education International For Private & Personal Use Only www.jainelibrary.org

મન વચન કાયાએ કરીને, વ્રત લીધું નવિ ખંડુ;
ધ્રુવ તણી પરે અવિચળ પાળું, અમે ઘરવાસ ન મંડુ. વિરૂ૦-૧૫

ઢાળ ત્રીજી

(૧૪૫)

વિંછીયાની દેશી.

હાંરે લાલ શીખ સાધુની અવગણી,
જાણે વહી ગઈ ઘટ નાળ રે લાલ;
કામ વશે થઈ આંધળી, કરે સાધુ તણી તે આળ રે લાલ.
મુનિ પાયે ઝાંઝર રણઝણે.-૧
મુનિ પાયે ઝાંઝર રણઝણે, આવી પેહું સાધુને પાય રે લાલ;
વેલ તણી પરે સુંદરી, વળગે સાધુને બાંહ રે લાલ. મુ૦-૨
હાંરે લાલ જોર કરી જોરાવરે, નીકળ્યો તિહાંથી મુનિરાય રે લાલ;
તવ પોકાર પૂંઠે સુણ્યો, ધાજો એણે કીધો અન્યાય રે લાલ.મુ૦-૩
હાંરે લાલ તિહાંથી મુનિવર ચાલીયો, પાયે ઝાંઝરનો
ઝમકાર રે લાલ;
લોક બહુ નિંદા કરે, માઠો છે એ અણગાર રે લાલ. મુનિ૦-૪
હાંરે લાલ ચોબારે બેઠો રાજવી, નજરે જોવે અવદાતરે લાલ;
દીધો દેશવટો નારીને, મુનિ જશ તણી થઇ વાત રે લાલ.મુ૦-૫
હાંરે લાલ તિહાંથી મુનિવર ચાલીયા, આવ્યા **કંચનપુર**
ગામ રે લાલ;
રાજા રાણી બે પ્રેમશું, બેઠા ગોખે આરામ રે લાલ. મુનિપાયે૦-૬
હાંરે લાલ રાણી મુનિવર દેખીને, આંસુડે વૂઠી ધાર રે લાલ;
રાજા દેખી મન કોપિઓ, સહી એહનો પૂરવ જાર રે લાલ.
મુનિપાયે૦-૭

Jain Education International	For Private & Personal Use Only	www.jainelibrary.org

હાંરે લાલ રાજા ગયેા રયવાડીએ, તેડાવ્યેા ઋષિને ત્યાંહી રે લાલ;
ખાડ ખણી ઉંડી ઘણી, બેસાડ્યો ઋષિને માંહી રે લાલ. મુ૦–૯

ઢાળ ચેાથી

(૧૪૬)

દેવ તણી ઋદ્ધિ ભેાગવી આવ્યેા. એ રાગ.

અણુસણુ ખામણા મુનિ તિહાં કરે, સમતા સાયરમાં ઝીલે;
ચેારાશી જીવાયેાનિ ખમાવે, પાપ કર્મને પીલે રે.
મુનિવર તું મેારે મનવસીયેા.– ૧

ઉદય આવ્યાં નિજ કર્મ આલેાઈ, ધ્યાન જિનેશ્વર ધ્યાવે;
ખડગ હણંતાં કેવળ પામી, અવિચળ ઠામે જાવે રે. મુ૦– ૨

શરીર સાધુનું અસિએ હણ્યાથી, હાહાકાર ત્યાં થઇયેા;
એાઘેા વસ્ત્ર લેાહીએ રંગાણાં, અતિ અન્યાય રાયે કરીએા રે.
મુનિવર૦– ૩

સમળી એાઘેા લેઈ ઉડંતાં, રાણી આગળ પડીયેા;
બંધવ કેરેા એાઘેા દેખીને, હૃદયકમળ થરથરીયેા રે. મુ૦– ૪

અતિ અન્યાય જાણીને રાણી, અણુસણ પેાતે લીધેા;
પરમારથ જાણ્યેા રાજાએ, હાહા એ શું મેં કીધેા રે. મુ૦– ૫

ઋષિ હત્યાનું પાતક લાગ્યું, તે કેમ છૂટયું જાવે;
આંસુડાં નાખંતેા રાજા, મુનિ કલેવર ખમાવે રે. મુનિવર૦– ૬

ગદ્‌ગદ્‌ સ્વરે રેાવંતેા રાજા, મુનિવર આગળ બેઠેા;
માન મેલીને ખમાવે રે ભૂપતિ, સમતાસાયરમાં પેઠેા રે. મુ૦– ૭

ફરી ફરી ઉઠીને પાય જ લાગે, આંસુડે પાય પખાળે;
ભૂપતિ ઉગ્રભાવના ભાવતેા, કર્મપડળ સવિ ટાળે રે. મુ૦– ૮

Jain Education International For Private & Personal Use Only www.jainelibrary.org

કેવળજ્ઞાન લહ્યું રાજાએ, ભવો ભવ વૈર ખમાવે;
ઝાંઝરીયા ઋષિના ગુણ ગાતાં, પાપ કરમને સમાવે રે. મુ૦- ૯
સંવત સત્તર છપ્પન કેરા, આષાઢ સુદ બીજ સોહે;
સોમવારે સજ્ઝાય એ કીધી, સાંભળતાં મન મોહે રે. મુ૦-૧૦
શ્રીપુનમગચ્છ ગુરૂ બિરાજે, **મહિમાપ્રભ**સૂરિંદા;
ભાવરત્ન સુશિષ્ય એમ પભણે, સાંભળજો સહુ વૃંદા રે. મુ૦-૧૧

શ્રી રામવિજયજી વિરચિત.

શ્રી મેતારજમુનિની સજ્ઝાય

(૧૪૭)

સાંભળજો તુમે અદ્દભુત વાતો.—એ રાગ.

ધન ધન **મેતારજ** મુનિ, જેણે સંયમ લીધો;
જીવદયાને કારણે, તેણે કોપ ન કીધો. ધન૦- ૧
માસખમણને પારણે, ગોચરીએ જાય;
સોવનકાર તણે ઘરે, પહોંતા મુનિરાય. ધન૦- ૨
સોવન જવ **શ્રેણિક**ના, ઋષિ પાસે મૂકી;
ઘર ભીતર નર તે ગયો, તે વાતને ચૂકી. ધન૦- ૩
જવ સઘળા પંખી ગળે, મુનિવર તે દેખે;
તવ સોની પાછો આવીયો, જવ તિહાં ન દેખે. ધન૦- ૪
કહો મુનિવર જવ કિહાં ગયા, કહોને કોણે લીધા;
મુનિ ઉત્તર આપે નહીં, તવ ચપેટા દીધા. ધન૦- ૫
મુનિવર ઉપશમ રસ ભર્યો, પંખી નામ ન ભાસે;
કોપ ધરીને સોની ઈમ કહે, જવ છે તુમ પાસે. ધન૦- ૬

Jain Education International For Private & Personal Use Only www.jainelibrary.org

જવ ચેાર્યા રાજા તણા, તું તેા મહેાટેા ચેાર;
આળાં ચર્મ તણેા કરી, બાંધ્યેા મસ્તકે દેાર. ધન૦- ૭

નેત્રયુગ્મ તેણી વેદના, નિકળીયાં તતકાળ;
કેવળજ્ઞાન તે નિર્મળું, પામી કીધેા કાળ. ધન૦- ૮

શિવનગરી તે જઇ ચઢચો, એહવેા સાધુ સુજાણ;
ગુણવંતના ગુણ જે જપે, તસ ઘર કેાડ કલ્યાણ. ધન૦- ૯

નવ કન્યા તેણે તજી, તજી કંચન કેાડિ;
નવ પૂરવધર વીરના, પ્રણમું કર જોડી. ધન૦-૧૦

સિંહ તણી પરે આદરી, સિંહની પરે શૂરેા;
સંયમ પાળી શિવ લહી, જસ જગમેં પૂરેા. ધન૦-૧૧

ભારી કાષ્ટ તણી તિહાં, ઉંચેથી નાખે;
ધડકી પંખી જવ વમ્યા, તે દેખી આંખે. ધન૦-૧૨

તવ સોની મન ચિંતવે, કીધું ખેાટું કામ;
વાત રાજા જો જાણશે, તેા ટાળશે ઠામ. ધન૦-૧૩

તવ તે મનમાં ચિંતવે, ભયથી જિન હાથે;
સોવનકાર દીક્ષા લીયે, નિજ કુટુંબ સંગાથે. ધન૦-૧૪

શિવનગરી તે જઈ ચઢચો, એવેા સાધુ સુજાણ;
ગુણવંતના ગુણ જે જંપે, તસ ઘર ક્રેાડી કલ્યાણ. ધન૦-૧૫

શ્રીકનકવિજય વાચકવરૂ, શિષ્ય જંપે **રામ**;
સાધુ તણા ગુણ ગાવતાં, લહીએ ઉત્તમ ઠામ. ધન૦-૧૬

Jain Education International For Private & Personal Use Only www.jainelibrary.org

શ્રી રાજવિજયજી વિરચિત

શ્રી મેતારજની સજ્ઝાય

(૧૪૮)

જીવ રે તું શીલ તણો કર સંગ.—એ રાગ.

શમ દમ ગુણના આગરૂજી, પંચ મહાવ્રત ધાર;
માસખમણને પારણેજી, રાજગૃહી નગરી મોઝાર.
મેતારજ મુનિવર ! ધન ધન તુમ અવતાર.— ૧

સોનીના ઘેર આવીયાજી, **મેતારજ** ઋષિરાય;
જવલા ઘડતો ઉઠીયોજી, વંદે મુનિના પાય. મેતારજ૦— ૨

આજ ફળ્યો ઘર આંગણેજી, વિણ કાળે સહકાર;
લ્યો ભિક્ષા છે સૂઝતીજી, મોદક તણો એ આહાર. મેતા૦— ૩

ક્રૌંચ જીવ જવલા ચણ્યોજી, વહોરી વળ્યા ઋષિરાય;
સોની મન શંકા થઈજી, સાધુ તણાં એ કામ. મેતારજ૦— ૪

રીસ કરી ઋષિને કહેજી, દ્યો જવલા મુજ આજ;
વાધર શીશે વીંટીયુંજી, તડકે રાખ્યા મુનિરાજ. મેતારજ૦— ૫

ફટ ફટ ફુટે હાડકાંજી, તડ તડ ત્રુટે રે ચામ;
સોનીડે પરિસહ દીયોજી, મુનિ રાખ્યો મન ઠામ. મેતાર૦— ૬

એહવા પણ મોટા યતિજી, મન્ન ન આણે રોષ;
આતમ નિંદે આપણોજી, સોનીનો શો દોષ. મેતારજ૦— ૭

ગજસુકુમાળ સંતાપીયાજી, બાંધી માટીની પાળ;
ખેર અંગારા શિર ધર્યાજી, મુગતે ગયા તતકાળ. મેતાર૦— ૮

Jain Education International For Private & Personal Use Only www.jainelibrary.org

વાઘણે શરીર વલુરીયુંજી, સાધુ **સુકોશલ** સાર;
કેવળ લહી મુગતિ ગયાજી, ઇમ **અરણિક** અણગાર. મે૦– ૯
પાલક પાપી પીલિયાજી, **ખંધક**સૂરિના શિષ્ય;
અંબડ ચેલા સાતશેંજી, નમો નમો તે નિશદિશ. મે૦–૧૦
એહવા ઋષિ સંભારતાંજી, **મેતારજ** ઋષિરાય;
અંતગડ હુઆ કેવળીજી, વંદે મુનિના પાય. મેતારજ૦–૧૧
ભારી કાષ્ટની સ્ત્રીએ તિહાંજી, લાવી નાંખી તિણિ વાર;
ધબકે પંખી જાગીયોજી, જવલા કાઢ્યા તિણે સાર. મેતા૦–૧૨
દેખી જવલા વિષ્ટામાંજી, મન લાજ્યો સોનાર;
ઓઘો મુહપત્તિ સાધુનાંજી, લેઇ થયો અણગાર. મેતાર૦–૧૩
આતમ તાર્યો આપણોજી, થિર કરી મન વચ કાય;
રાજવિજય રંગે ભણેજી, સાધુ તણી એ સજ્ઝાય. મે૦–૧૪

શ્રી નંદિષેણમુનિનું ત્રિઢાળિયું

ઢાળ પહેલી

(૧૪૯)

રાજગૃહી નગરીનો વાસી, **શ્રેણિક** સુત સુવિલાસી હો;
મુનિવર વૈરાગી.
નંદિષેણ દેશના સુણી ભીનો, ના ના કહેતાં વ્રત લીનો હો.મુ૦–૧
ચારિત્ર નિત્ય ચોખું પાળે, સંયમ રમણીશું મ્હાલે હો; મુ૦
એક દિન જિન પાયે લાગી, ગોચરીની અનુમતિ માગી હો.મુ૦–૨
પાંગળીયો મુનિ વહોરવા, ક્ષુધાવેદની કર્મ હરેવા હો; મુનિ૦
ઉંચ નીચ મધ્યમ કૂળ મ્હોટા,અટતો સંયમ રસ લોટા હો. મુ૦-૩

Jain Education International For Private & Personal Use Only www.jainelibrary.org

એક ઉંચુ ધવલઘર દેખી, મુનિવર પેઠો શુદ્ધ ગવેષી હો; મુનિ૦
તિહાં જઈ દીધો ધર્મલાભ, વેશ્યા કહે ઈહાં અર્થલાભ હો. મુ૦-૪
મુનિ મન અભિમાન જ આણી, ખંડ કરી નાંખ્યો તરણું
તાણી હો; મુનિ૦
સોવનવૃષ્ટિ હુઈ બાર કોડી, વેશ્યા વનિતા કહે કર જોડી હો. મુ૦-૫

ઢાળ બીજી

(૧૫૦)

થારે માથે પચરંગી પાગ, સોવનરો છોગલો મારૂજી.–એ રાગ.

થેં તો ઊભા રહીને અરજ અમારી સાંભળો, સાધુજી.
થેં તો મ્હોટા કૂળના જાણી દ્યો આમળો; સાધુજી.
થેં તો લેઈ જાઓ સોવન કોડિ ગાડાં ઊંટે ભરી, સાધુજી.
નહિ આવે અમારે કામ ગ્રહો પાછા ફરી. સાધુજી.–૧
થારાં ઉજ્વળ વસ્ત્ર દેખી મન મોહે માહરૂં, સાધુજી.
થારો સુરપતિથી પણ અધિક રૂપ છે વાહરૂ; સાધુજી.
થારાં મૃગ સમ સુંદર નેત્ર દેખી હર્ષ લાગણો, સાધુજી.
થારો નવલો જોબન વેશ વિરહ દુઃખ ભાજણો. સાધુજી.–૨
એ તો જંત્ર જડીત કપાટ કુંચી મેં કર ગ્રહી, સાધુજી.
મુનિ વળવા લાગ્યો જામ આડી ઊભી રહી; સાધુજી.
મેં તો ઓછી સ્ત્રીની જાતિ મતિ કહી પાછળે, સાધુજી.
થેં તો સુગુણ ચતુર સુજાણ વિચારો આગળે. સાધુજી.–૩
થેં તો ભોગ પુરંદર હું પણ સુંદરી સારી, સાધુજી.
થેં તો પહેરો નવલા વેશ ઘરણાં જરતારી; સાધુજી.
મણિ મુગતાફળ મુગટ વિરાજે હેમના, સાધુજી.
અમે સજીયે સોળ શણગાર કે પિયુરસ અંગના. સાધુજી.–૪

Jain Education International For Private & Personal Use Only www.jainelibrary.org

જે હોય ચતુર સુજાણ તે કદિય ન ચૂકશે, સાધુજી.
એહવો અવસર સાહિબ કદિય ન આવશે; સાધુજી.
એમ ચિંતે ચિત્ત મોઝાર **નંદિષેણ** વાહલો, સાધુજી.
રહેવા ગણિકાને ધામ કે થઈને નાહલો. સાધુજી.–૫

ઢાળ ત્રીજી

(૧૫૧)

ભોગ કરમ ઉદય તસ આવ્યો, શાસન દેવીએ સંભળાવ્યો હો;
મુનિવર વૈરાગી.
રહ્યો બાર વરસ તસ આવાસે, વેશ મેલ્યો એકણ પાસે હો. મુ૦–૧
દશ નર દિન પ્રતિ પ્રતિબોધે, દિન એક મૂરખ નવિ બૂઝે હો; મુ૦
બુઝવતાં હુઈ બહુ વેળા, ભોજનની થઈ અવેળા હો. મુનિ૦–૨
કહે વેશ્યા ઉઠો સ્વામી, એ દશમો ન બૂઝે કોઇ હો; મુનિ૦
વેશ્યા વનિતા કહે ધસમસતી, આજ દશમા તુમેહી જ હસતી હો.
મુનિ૦–૩
એહ વયણ સુણીને ચાલ્યો, ફરી સંયમ શું મન વાળ્યો હો; મુ૦
ફરી સંયમ લીયો ઉલ્લાસે, વેશ લેઈ ગયો જિન પાસે હો.
મુનિ૦–૪
ચારિત્ર નિત્ય ચોખું પાળી, દેવલોક ગયો દેઈ તાળી હો; મુનિ૦
તપ જપ સંયમ કીરિયા સાધી, ઘણા જીવને પ્રતિબોધી હો.
મુનિ૦–૫
જયવિજય ગુરૂશિષ, તસ હર્ષ નમે નિશદીન હો; મુનિ૦
મેરૂવિજય ઈમ બોલે, એહવા ગુરૂને કુણ તોલે હો. મુનિ૦–૬

Jain Education International For Private & Personal Use Only www.jainelibrary.org

શ્રી મહિમાસાગરગણિ વિરચિત

શ્રી અર્હન્નક મુનિનું અષ્ટઢાળીયું

(૧૫૨)

ઇડર આંબા આંબલી રે.

સરસ્વતી સામિણી વિનવું રે, પ્રણમું શ્રી ઋષિરાજ;
સાધુ શિરોમણી ગુણનિલો રે, **અર્હન્નક** ઋષિરાજ. મુનીસર.
ગાવશું ગુણ ગંભીર, મેરૂ તણી પરે ધીર.
મુની૦ ગા૦–૧

તુંગીયા નગરી સુંદર રે, **જિતશત્રુ** નામે રાય;
રાજનીતિ ચાલે સદા રે, આણ ન લોપી જાય. મુની૦–૨

તિણ નગરી વ્યવહારીયો રે, **દત્ત** વસે શુભ અંગ;
દત્તા નારી તેહની રે, પિયુ શું રાતી રંગ. મુની૦–૩

અર્હન્નક સુત વાલહો રે, ચંદ્રવદન સુકુમાળ;
લક્ષણ બત્રીશે શોભતો રે, લીલા લચ્છી ભૂપાળ. મુની૦–૪

ઈણિ અવસર તિહાં આવીયો રે, **અર્હન્નક** મિત્ર સૂરીશ;
દત્ત શેઠ વંદન ચલ્યો રે, ધર્મ સુણે મન હિશ. મુની૦–૫

વૈરાગે મન વાળીયું રે, દોહિલો એ અવતાર;
આર્યદેશ કૂળ મોટકે રે, દોહિલો જન્મ વિચાર. મુની૦–૬

જૈનધર્મ તે દોહિલો રે, દોહિલો સાધુ સંયોગ;
રાજ ઋદ્ધિ પામી ઘણી રે, ભવભવ ભામિની ભોગ. મુની૦–૭

દત્ત સુણી તે દેશના રે, મન ભીન્યો વૈરાગ;
ઘર આવી ઘરણી ભણી રે, તેહ સુણાવે લાગ. મુની૦–૮

Jain Education International For Private & Personal Use Only www.jainelibrary.org

વળતી બોલી વાલહી રે, સાંભળો જીવન પ્રાણ;
પિયુ પાખે કોણ માહરે રે, સુખ દુઃખ કેરો જાણ. મુની૦-૯
બાળક સુત સાથે કરી રે, લીધો સંયમ ભાર;
પંખ વિના શી પંખીણી રે, કંથ વિના શી નાર. મુની૦-૧૦
ખાંડા ધાર તણી પરે રે, સંયમ સુધો પંથ;
આરાધે જિન આણશું રે, **દત્ત** નામે નિર્ગ્રંથ. મુની૦-૧૧
કોમળ કાયા ન્હાનડો રે, **અર્હન્નક** ઋષિ રાય;
પ્રેમ ધરી પાળે પિતા રે, આપ ગોચરીયે જાય. મુની૦-૧૨
બાળક સુત બેઠો રહે રે, તાવડ ન ક્ષણ ખમાય;
વૈયાવચ્ચ કરે તાતની રે, મોહ ન જિત્યો જાય. મુની૦-૧૩
ઈણ અવસર **દત્ત** સાધુજી રે, ચારિત્ર પાળી નિરતિચાર
પરલોકે પહોંત્યા સહી રે, બાળક કોણ આધાર. મુની૦-૧૪

દોહા

અર્હન્નક છાનો રડે, હાથ થકી મુખ ભીડ;
પણ જે નયણાં નીંગળે, તેહ જણાવે પીડ.

ઢાળ બીજી
(૧૫૩)

પ્રવહણ તિહાંથી પૂરીયાં રે લાલ.—એ રાગ.

અર્હન્નક ચિત્ત ચિંતવે રે લાલ,
કોણ કરશે મુજ સાર રે હો તાતજી;
ધણી ટળી રણીયો થયો રે લાલ,
અવર ન કોઈ આધાર રે હો તાતજી. અ૦-૧
પુત્ર પરે સઘળું ટળ્યું રે લાલ,
બેઠો રહેતો તો જેહ રે હો તાતજી;

Jain Education International For Private & Personal Use Only www.jainelibrary.org

મુનિવર વહોરણ પાંગર્યાં રે લાલ,
સાધુ સંઘાતે તેહ રે હો તાતજી. અ૦-૨
ખરે બપોરે ગોચરી રે લાલ,
નગર તણા પંથ દૂર રે હો તાતજી;
તડતડતા તડકા પડે રે લાલ,
સ્વેદ તણા વહે પૂર રે હો તાતજી. અ૦-૩

શ્વાસ ભરાણો સાધુજી રે લાલ,
ધગ ધગ ધગતે પાય રે હો તાતજી;
તડકે તન રાતું થયું રે લાલ,
જોવન સોવન કાય રે હો તાતજી. અ૦-૪

પાછું ફરી જોવે નહિ રે લાલ,
આગળનો અણગાર રે હો તાતજી;
આજ પિતા હોય માહરો રે લાલ,
તો પડખે એણીવાર રે હો તાતજી. અ૦-૫

અર્હન્નક થાક્યો ઘણો રે લાલ,
બેઠો: હેઠ આવાસ રે હો તાતજી;
ગોખે ધનવંત સુંદરી રે લાલ,
દીઠો પ્રેમ વિલાસ રે હો તાતજી. અ૦-૬

દોહા

તિણ અવસર તેણે ગોખમેં, બેઠી દીઠી નાર;
તરૂણી તન મન ઉલ્લસ્યું, નયણે ઝળક્યો રે નેહ.–૧

Jain Education International For Private & Personal Use Only www.jainelibrary.org

ઢાળ ત્રીજી

(૧૫૪)

જંબુદ્વીપના ભરતમાં રે—એ રાગ.

તે તરૂણી ચિત્ત ચિંતવે, પિયુ ચાલ્યેા પરદેશે રે;
વિરહ દહે નવયૌવના, પ્રાણી પ્રાણ શું લેશે રે.
મુનિવર દેખી મન ચળ્યેા.— ૧
રૂપે દીઠેા રૂયડેા, ચડતે જોબન વારેા રે;
નયણ વયણે કરી નિર્મળેા, મયણ તણે અનુસારેા રે. મુ૦— ૨
ભર યૌવન ઘર એકલાં, લક્ષ્મી તણેા નહિ પારેા રે;
ચતુર ત્રિયા ચિત્ત ચિંતવે, રહેવું સ્વેચ્છાચારેા રે. મુ૦— ૩
આઠ ગણેા નરથી કહ્યો, નારી વિષય વિકારેા રે;
લાજ ચઉ ગુણી ચિત્ત ધરે, સાહસનેા ભંડારેા રે. મુ૦— ૪
કાજ કરે કુંજર સમા, કીડી દેખી ડરપે રે;
નકુલે નારી બીહી પડે, સાપ સીરાયે ઝડપે રે. મુ૦— ૫
મન મધુકર ભમતેા થકેા, રાખી ન શકે કેાઈ રે;
પણ માલતી ક્ષણ ભેાગને, વનવન ભમતેા જોઈ રે. મુ૦— ૬
બાળ સાહેલી મેાકલી, તેડાવ્યેા ઋષિરાયેા રે;
તતક્ષણ તે ઊભી થઈ, પ્રમદા લાગે પાયેા રે. મુનિ૦— ૭
શું માગેા સ્વામી તુમે, કવણ તુમારેા દેશેા રે;
રૂપવંત રળીયામણા, દીસો જોબન વેશેા રે. મુનિ૦— ૮
તાત નથી જે સાધુની, અમને ભિક્ષા કાજે રે;
ભમર તણી પરે આચરૂં, દેશ વિદેશનાં રાજે રે. મુનિ૦— ૯
તવ ઘરણી ઘરમાં ગઈ, હીયડે હેજ ન માવે રે;
સિંહ કેસરીયા સાધુને, મેાદક લેઇ વહેારાવે રે. મુનિ૦—૧૦

Jain Education International For Private & Personal Use Only www.jainelibrary.org

નેહ દૃષ્ટે સનમુખ જુવે, આળસ મોડે અંગો રે;
અબળા તે આતુર થઇ, પ્રગટ કીયો મન રંગો રે. મુ૦-૧૧
હે ગુણવંતા સાધુજી, ભમવું ઘર ઘર બારો રે;
દીક્ષા દુષ્કર પાળવી, વિસમો તુમ આચારો રે. મુનિ૦-૧૨
મ્હોટાં મંદિર માળીયાં, અટવી માંહે વાસો રે;
સુખે રહો મેલી કરી, પર ઘર કેરી આશો રે. મુનિ૦-૧૩
કિહાં હિંડોળા સોહામણાં, ફૂલ તણા મહકારો રે;
કિહાં ધરણી તલ પોઢવું, કાંકરાશું વ્યવહારો રે. મુનિ૦-૧૪

દોહા

સુગુણ સલુણા સાધુજી, ભમવું દેશ વિદેશ
રમો જો મંદિર માળીયે, જોબન લાહો લેશ.-૧
બોલ સુણી અબળા તણા, જિસ્યા મોર કિંગાર;
ડાહ્યો પણ ભૂલ્યો ઘણું, **અર્હન્નક** અણગાર.-૨

ઢાળ ચોથી

(૧૫૫)

થાકો વીરો ચારિત્ર લીયે.-એ રાગ.

મહોલ પધારો મન રળી, બલિહારી તુમ વેશ; મુનિવર.
ગોદ બિછાવું પાયે પડું, ચાલશો તો ચાલણ ન દેશ.
મુનિ૦મહોલ૦- ૧

લાજ ન કીજે હો લાડલા, સરખો લહી સંયોગ; મુનિવર.
બાળાપણું છે દોહિલું, કેમ છીજે વિણ ભોગ. મુનિ૦મ૦- ૨

એ મંદિર એ માળીયાં, એ હિંડોળા ખાટ; મુનિ૦
એ મોતીનાં ઝુમખાં, રયણ જડયા એ પાટ. મુનિ૦મ૦- ૩

Jain Education International For Private & Personal Use Only www.jainelibrary.org

એ સોવનનાં સાંકળાં, રૂપેરી રંગ રોળ; મુનિ૦
એ ચોબારે ચિહું દિશે, હેમ જડિયા હિંડોળ. મુનિ૦મ૦- ૪
એ લાખીણા ઓરડા, રયણ જડ્યા પરસાળ; મુનિ૦
એ ધન યૌવન તુમ વસુ, આણંદ લીલ ભૂપાળ; મુ૦મ૦- ૫
મુનિવર ચઢીયા માળીયે, ચાલી ગયા અણગાર; મુનિ૦
ભામિનીશું ભીનો રહે, વિરૂઓ વિષય વિકાર. મુનિ૦મ૦- ૬
ક્ષણ ચૌબારે માળીયે, ક્ષણ હિંડોળા ખાટ; મુનિ૦
ક્ષણ લાખીણે ઓરડે, પૂરે મનની આશ. મુનિ૦મહોલ૦- ૭
ક્ષણ ચાખડીયે ચાલતો, ઠમકે ઠવતો પાય; મુનિ૦
મુખ મરકલડા મેલતો, માનીની મોહ ઉપાય. મુનિ૦મ૦- ૮
અબળા આસંગે ચડી, ક્ષણ વિરહો ન ખમાય; મુનિ૦
જે જેહને મનમાનીયા, તે તેહને મન રાય. મુનિ૦મહોલ૦- ૯
ખેલે ફૂલ તળાઈએ, મેલી સરવે રીત; મુનિ૦
આસંગા આઘા થયા, છાંડી ગુરૂ શું પ્રીત. મુનિ૦મહોલ૦-૧૦
ગોચરીયે ચાલ્યો હતો, જે આગળ અણગાર; મુનિ૦
તેણે પાછું જોયું જિસે, તિસે ન દીઠો લગાર. મુનિ૦મ૦-૧૧
ઉંચું ન જોયું આગળે, પાછળ જોયું ન જોય; મુનિ૦
અર્હન્નક દીસે કિહાં, નારી ભોળવ્યો સોય. મુનિ૦મ૦-૧૨

દોહા

નારી નયણે ભોળવ્યા, ભૂલા પડ્યા અછેહ;
હરિહર બ્રહ્મા સારીખા, હજીય ન લાધ્યા તેહ.-૧

Jain Education International For Private & Personal Use Only www.jainelibrary.org

ઢાળ પાંચમી

(૧૫૬)

એ બે મુનિ વિહરણ પાગરીયાંજી.-એ રાગ.

તેણે રે અણગારે ઋષિ જોયો ઘણું રે, નયણે ન દીઠો
કિણહી ઠામ રે;
આચારજ આગળ આવી કહે રે, હું અપરાધી હુઓ સ્વામ રે.
માહરો **અર્હન્નક** કિણે દીઠો નહિ રે. —૧

ભગવાન **અર્હન્નક** ભૂલો પડ્યો રે,વાત સુણી તે મુનિની માય રે;
રોતી દુઃખ ભરી છાતી ફાટતી રે, જીવન સુતને જોવા
જાય રે. માહરો૦—૨

મોહ તણી ગતિ દીસે દોહલી રે, રોતી ને જોતી હીંડે ગામ રે;
ભાદરવો લાગ્યો નયણાં નીંગળે રે, મુખથી મૂકે ન સુતનું
નામ રે. માહરો૦—૩

ભૂખ ન લાગે તૃષા ભાગી ગઈ રે, ક્ષણક્ષણ ખટકે હૃદય મોઝાર રે;
વિરહ વિલુધો પીડ ન કો લહે રે, જેહ મા દુઃખ વહે
નિરધાર રે. માહરો૦—૪

ઘરઘર પૂછે વિલખાણી થઈ રે, દીઠો કોઈ નાનડીયા વેશે રે;
ખાંધે તસ લાખીણી લોબડી રે, મુનિવર રૂપ તણો
સન્નિવેશ રે. માહરો૦—૫

શેરીયે શેરીયે જોયો સાધવી રે, ફરી ફરી ફરીને સો વાર રે;
હેરી હેરી ઘરઘર માળીયે રે, ઘેરી ઘેરી પૂછે નાર રે. મા૦—૬

બાળ વિછોહી હરિણી જેહવી રે, દુઃખભર સેતી ઘેલી થાય રે;
મોહ વિછોહા એણી પરે દોહિલા રે, રયણી દિન ટળવળતાં
જાય રે. માહરો૦—૭

Jain Education International　For Private & Personal Use Only　www.jainelibrary.org

દોહા

અર્હન્નક એકણુ સમય, પ્રમદા પાસે લેઈ;
ગોખ ઝરૂખે મ્હાલતો, પાસા રમત કરેઈ.–૧

ઢાળ છઠ્ઠી

(૧૫૭)

જયતસિરિ પારધીયાની.–એ રાગ

નાંખે દાવ સોહામણા રે, પાસા રણઝણકાર રે; રંગરાતો.
તેહવે તિહાં ગઈ સાધવી રે, સુતની લેતી સાર રે. રંગરાતો.– ૧

કોલાહલ સુણી સામટો રે, હેઠે નિહાળ્યું જામ રે; રંગરાતો.
રડતી પડતી સાધવી રે, માતા દીઠી તામ રે. રંગરાતો.– ૨

જોવે જાતાં આવતાં રે, લોક મળ્યા લખ કોડ રે; રંગરાતો.
અર્હન્નક ચિત્ત ચિંતવે રે,રમત રમણી છોડ રે. રંગરાતો.– ૩

હા ! હા ! ધિક મુજને પડો રે, મેં કીધું કોણ કામ રે; રંગરાતો.
ગુરૂ છાંડી ગોખે રમું રે,માતા ટળવળે આમ રે. રંગરાતો.– ૪

કેહનાં મંદિર માળીયાં રે, કેહનાં રમણી રંગ રે; રંગરાતો.
જાવું દૂર વિદેશડે રે, ચાર દિવસનો સંગ રે. રંગરાતો.– ૫

વાલેશર પણ આપણા રે, ઉઠી આઘા જાય રે; રંગરાતો.
કો કો કેહને પડખે નહિ રે,શીખ ન માંગે કાંય રે. રંગરાતો.– ૬

ક્ષણ દીસે વ્યવહારીયો રે, તે ક્ષણ માંહે નિરાશ રે; રંગરાતો.
ક્ષણ હિંડોળે ખેલવું રે, ક્ષણ સ્મશાને વાસ રે. રંગરાતો.– ૭

તન ધન જોબન કારમાં રે, મૂઢ કરે અહંકાર રે; રંગરાતો,
આઠે મદશું ચાલતાં રે, તે પણ ગયા નિરઅહંકાર રે.
રંગરાતો.– ૮

Jain Education International For Private & Personal Use Only www.jainelibrary.org

રાવણ સરીખા રાજવી રે, લંકા સરીખો કોટ રે; રંગરાતો.
રૂઠે કર્મે રોળવ્યા રે, **રામચંદ્ર**જીકી ચોટ રે. રંગરાતો – ૯
જે મૂછે વળ ઘાલતાં રે, કરતા મોડા મોડ રે; રંગરાતો.
તેહ મસાણે સંચર્યા રે, માન અધુરા છોડ રે. રંગરાતો.–૧૦
હું ભૂલ્યો ભલે આપથી રે, એહ ન જાણી રીત રે; રંગરાતો.
આતમ હિત છાંડી કરી રે, પર શું માંડી પ્રીત રે. રંગરાતો.–૧૧

દોહા

અર્હન્નક ઉઠી ગયો, ખેલ અધુરો છોડ;
કામિની ટળવળતી રહી, માય નમે કર જોડ.–૧
હું અપરાધી તુમ તણો, માય ખમાવું તેહ;
મોહ તણો વશ માળીએ, ભમતો નવલે તેહ.–૨

ઢાળ સાતમી

(૧૫૮)

કપૂર હોવે અતિ ઉજળો.—એ રાગ.

વત્સ તણાં સુણી વયણડાં રે, રોમાંચિત થઈ દેહ;
વિકળપણું વેગે ગયું રે, દૂધે વુઠ્યા મેહ રે. નંદન, શું કીધું તેં એહ.–૧
સ્વારથ સહુને વાલહો રે, સ્વારથ સુધો સંગ;
સોહી સ્વારથ અણ પુગતે રે, સહુ આપણડે રંગ રે. નં૦–૨
નિઃસ્નેહામુખ મીઠડાં રે, ન આપે મનનો હેત;
કાચી કળી કણેર તણી રે, તન રાતો મન શ્વેત રે. નં૦–૩
કાજ સર્યા દુઃખ વીસર્યા રે, એ પ્રમદાની પ્રીત;
જનમ જીવિત જેહને દહે રે, તે વિરલાની નીત રે. નં૦–૪

Jain Education International　For Private & Personal Use Only　www.jainelibrary.org

પ્રેમ તણાં ફળ પાડુઆં રે, પ્રત્યક્ષ દીસે દાહ;
પ્રાણ તપે નિંદ્રા ખપે રે, નિત્ય નવેા ઉમાહ રે. નં૦-૫
રૂપે ન રાચેા રૂયડા રે, ગુણે રાચેા ગુણવંત;
ઇંદ્રવારૂણી ફળ પુટડાં રે, ઝેર ભર્યાં એકાંત રે. નંદન૦-૬
અંતરજામી આપણાં રે, જીવ સમાણા જોય;
તે પણ વેાળાવી વળે રે, સાથ ન આવે કેાય રે. નંદન૦-૭
સાથ ન આવે સુંદરી રે, સાથ ન આવે આથ;
ઉઠી જાવું એકલું રે, ઠાલા લેઈ બે હાથ રે. નંદન૦-૮
કુરકંડુ જે જેહને રે, **બ્રહ્મદત્ત** ચક્રવર્તિ જોય;
ચિત્ત વચન માન્યું નહિ રે, સાતમી પહોંત્યેા સેાય રે. નં૦-૯
જે આરાધે જિન તણેા રે, સુરતરૂ ધર્મ સુજાણ;
ફળ અજરામર તે લહે રે, મીઠાં અમિય સમાન રે. નં૦-૧૦

દેાહા

સંવેગી શિર સેહરેા, વૈરાગે મન વાળી;
છેાડી મંદિર નવલખાં, ઉઠી ચાલ્યેા તત્કાળી.-૧
તે તરૂણી તલશી રહી, મેલી ગયેા મુનિંદ;
મેહ વિના જેમ વેલડી, જેમ ચકેારી ચંદ.-૨

ઢાળ આઠમી

(૧૫૯)

વરસાળાની દેશી.

અર્હન્નક ઉતાવળેા જઈ, ભેટચો ગુરૂ રાય વિચાર;
દીક્ષા શિક્ષા ફરી ગ્રહી, ફરી લીધેારે મારગ નિરતિચાર કે.
ભેટચોરે ગુરૂરાજ, તેણે સાર્યાં રે આપણડાં કાજ કે. ભેટચેા૦-૧

Jain Education International For Private & Personal Use Only www.jainelibrary.org

ગુરૂ દીયે શિક્ષા સાધુને રે, પાળે નિરતિચાર;
પ્રેમબંધન છે પાડુઆં, તેણે કીજે ઉદ્યમ વિચાર કે. ભે૦-૨
ગિરી વન ખંડ સાધુજી, સાધી રે સંયમ યેાગ;
ગાળી એ જીવન આપણું, નહિ ધરીયે રે ચિંતા ને શેાકકે.ભે૦-૩
ભેાળપણે ભેાગીસર થયેા, આતમ વાર અનંત;
ભામિનીશું ભીનેા રહ્યો, નવિ આવ્યેારે આજ લગે અંત કે.ભે૦૪
પ્રણમીને પ્રભુ શું કહે, સ્વામી સુણેા અરદાસ;
કાયા કાયર માહરી, મુજ દીજે અણસણની આશ કે. ભે૦-૫
લાખ ચેારાશી ખામીને, તેણે લીધેા અણસણ સાર;
અનુક્રમે પાળી આઉખું, અવતરીયેારે સુર વિમાન મેાઝાર કે.
ભેટચેા૦-૬
જિન તણી શીખ સેાહામણી, જે કરે કુળ અવતંસ;
તે લહે લીલા આણંદ શું, જેમ વિલસે રે ગંગાજળ હંસકે.ભે૦૭
સંવત સત્તર ચિમેાત્તરે, વડ **ખરતરગચ્છ** વાસ;
ગણિ **મહિમાસાગર** હિત વડે, આણંદે રે કહ્યો રાસ
વિલાસ કે. ભેટચો૦-

શ્રી રૂપવિજયજી વિરચિત

(૧૯૦)

અરણિક મુનિવર ચાલ્યા ગેાચરી, તડકે દાઝે શીશેાજી;
પાય અડવાણે રે વેળુ પરજળે, તન સુકુમાળ મુનીશેાજી.
અરણિક૦- ૧
મુખ કરમાણું રે માલતી ફૂલ જ્યું, ઊભેા ગેાખની હેઠેાજી;
ખરે બપેારે રે દીઠેા એકલેા, મેાહી માનિની મેટેાજી.
અરણિક૦- ૨

Jain Education International For Private & Personal Use Only www.jainelibrary.org

વયણ રંગીલી રે નયણે વીંધીયેા, ઋષિ થંભ્યેા તેણે ઠાણેાજી;
દાસીને કહે જા રે ઉતાવળી, ઋષિ તેડી ઘર આણેાજી.
અરણિક૦– ૩

પાવન કીજે રે ઋષિ ઘર આંગણું, વેાહરેા મેાદક સારેાજી;
નવયૌવન રસ કાયા કાં દહેા, સફળ કરેા અવતારેાજી.
અરણિક૦– ૪

ચંદ્રવદનીએ ચારિત્રથી ચૂકવ્યેા, સુખ વિલસે દિન રાતેાજી;
બેઠેા ગેાખે રે રમતેા સેાગઠે, તવ દીઠી નિજ માતેાજી.
અરણિક૦– ૫

અરણિક અરણિક કરતી મા ફરે, ગલીએ ગલીએ બજારેાજી;
કહેા કેણે દીઠેા રે મ્હારેા **અરણીએા**, પૂછે લેાક હજારેાજી.
અરણિક૦– ૬

હું કાયર છું રે મ્હારી માવડી, ચારિત્ર ખાંડાની ધારેાજી;
ધિગ્ ધિગ્ વિષાયા રે મ્હારા જીવને, મેં કીધેા અવિચારેાજી.
અરણિક૦– ૭

ગેાખથી ઉતરીરે જનનીને પાય પડચેા, મન શું લાજ્યેા અપારેાજી;
વત્સ તુજ ન ઘટે રે ચારિત્રથી ચૂકવું, જેહથી શિવ સુખ સારેાજી.
અરણિક૦– ૮

એમ સમજાવી રે પાછેા વાળીએા, આણ્યેા ગુરૂની પાસેજી;
સદ્ગુરૂ દીએ રે શીખ ભલી પરે, વૈરાગે મન વાસેજી.
અરણિક૦– ૯

અગ્નિ ધખંતી રે શિલા ઉપરે, **અરણિકે** અણસણ કીધેાજી;
રૂપવિજય કહે ધન્ય તે મુનિવર, જેણે મનવાંછિત લીધેાજી.
અરણિક૦–૧૦

Jain Education International For Private & Personal Use Only www.jainelibrary.org

શ્રી સમયસુંદરજી કૃત

શ્રી નમિરાજાની સજ્ઝાય

(૧૬૧)

જંબુદ્વીપમાં દીપતું, નયર સુદરશન ભાય;
હોજી **મણિરથ** રાજ કરે તિહાં, કીધો સબળ અન્યાય.–૧
હોજી **યુગબાહુ** બંધવ મારીઓ, **મયણરેહા** ગઈ નાસ;
હોજી જાયેા પુત્ર ઉદ્યાનમેં, પડીય વિદ્યાધર પાસ.–૨
પણ શીલે રાખ્યેા સાવતેા, **પદમરથ** ભૂપાળ;
હોજી ઘોડે અપહર્યો આવીયેા, તીણે તે લીધેા બાળ.–૩
હોજી પુત્ર પાળી મોટેા કીધેા, શત્રુ નમ્યા સહુ આય;
હોજી **નમિ** એવું નામ થાપીયું, થયેા મિથિલાનેા રાય.–૪
હોજી સહસ અંતેઉર શું રમે, દાહજ્વર ચઢયો દેહ;
હોજી કરમ થકી છુટે નહીં, અથિર સહુ રિદ્ધિ એહ.–૫
હોજી વૈરાગે મન વાળીયું, તવ તે ઉતર્યો તાપ;
હોજી **નમિ** રાજા સંયમ લીયેા, ઇંદ્રે પરખ્યેા આપ.–૬
હોજી ચડતે પરિણામે ચઢયો, પ્રણમ્યા સુર નર રાય;
હોજી **સમયસુંદર** કહે સાધુના, નિત્ય નિત્ય પ્રણમું પાય.–૭

શ્રી નીગઈરાયની સજ્ઝાય

(૧૬૨)

પુંડપુરવર્ધન રાજિયેા, મ્હાંકી સહીયર **સિંહરથ** નામ નરિંદરે;
એક દિને ઘેાડે અપહર્યો મ્હાંકી૰ પડીઓ અટવી માંહિ રે.–૧
પરવત ઉપર પેખીયેા, મ્હાંકી૰ શત ભૂમિઓ આવાસ રે;
કનકમાળા વિદ્યાધરી, મ્હાંકી૰ પ્રણમી પ્રેમ ઉલ્લાસ રે.–૨

Jain Education International For Private & Personal Use Only www.jainelibrary.org

નગરી ભણી રાજા નીસર્યા, મ્હાંકી૦ નીગઈ રૂપનિધાન રે;
મારગમાં આંબો મિલ્યો, મ્હાંકી૦ સુંદર ફળ ફૂલ પાન રે.–૩
કોયલ કરે ટહુકડા, મ્હાંકી૦ માંજર રહી મહકાય રે;
રાજા ઈક માંજર ગ્રહી, મ્હાંકી૦ નિરખે ચિત્ત લગાય રે.–૪
તાપ થકી કરમાઈ તે, મ્હાંકી૦ જોઈ વિનાશે ભૂપ રે;
શોભા સઘળી કારમી, મ્હાંકી૦ જાણી બૂઝ્યો શૂર રે.–૫
જાતિસ્મરણ પામીયો, મ્હાંકી૦ સંયમ પાળે શુદ્ધ રે;
સમયસુંદર કહે સાધુને, મ્હાંકી૦ ચોથા પ્રત્યેક બુદ્ધ રે.–૬

શ્રી જ્ઞાનવિમલસૂરિ કૃત

શ્રી દેવકુંજર ઋષિની સજ્ઝાય

(૧૬૩)

સહજ સુંદર મુનિ પુરંદર, વંદીએ ધરી ભાવ રે;
ભવ મહોદધિ તરણ પ્રવહણ, સાધુ વંદન નાવ રે. સ૦–૧
રૂપ મનહર વર ગુણાકર, **દેવકુંજર** ભૂપ રે;
કનક વાનો રૂષિવર એ, રાજહંસ સરૂપ રે. સહજ૦–૨
અન્ય દિન ઉદ્યાનમાંહી, ગયા ક્રીડન કાજ રે;
અરૂણ ઉદયે તેજ હેજે, વિકસિતાંબુજ રાજ રે. સહજ૦–૩
સંત વિલસે એમ વસંતે, કરી નવનવા રંગ રે;
એમ કરંતાં સાંજ સમયે, પ્રગટીઓ બહુ રંગ રે. સહજ૦–૪
કમળ કાનન મ્લાન દેખી, થયાં તરૂ વિછાય રે;
ચક્રવાકી વિરહ આતુર, વિસ્તર્યું ભૂ છાય રે. સહજ૦–૫
તેહ દેખી નૃપતિ ચિંતે, અહો રંગ શું એહ રે;
સંધ્યા વાદળ પરિ વિસ્તર્યું, અથિર તનુ ધન ગેહ રે. સ૦–૬

Jain Education International For Private & Personal Use Only www.jainelibrary.org

ઈમ અનિત્ય ભાવ રૂપે, લહ્યો ભાવ ઉદાસ રે;
લહ્યું કેવળનાણ ઉજ્વળ, સાધુ વેશ પ્રકાશ રે. સહજ૦–૭
સહસ દશ નિજ પુત્ર સાથે, પરિવર્યા વિચરંત રે;
ભવિક જન ઉદ્ધાર કરતાં, **જ્ઞાનવિમળ** મહંત રે. સ૦–૮

શ્રી ક્ષમાકલ્યાણકજી કૃત

શ્રી સુદર્શનશેઠની સજ્ઝાય

(૧૬૪)

શીળ રતન જતન કરો રે લો, જેહથી સહુ સુખ થાય રે; સલુણા.
શેઠ **સુદર્શન**ની પરે રે લો, સંકટ સહુ મીટ જાય રે. સલુણા.
શીળ૦– ૧

અંગદેશ ચંપાપુરી રે લો, **દાધિવાહન** ભૂપાળ રે; સલુણા.
અભયા પ્રમુખ અંતેઉરી રે લો, સુંદર તનુ સુકુમાળ રે. સલુણા.
શીળ૦– ૨

શેઠ **સુદર્શન** તિહાં વસે રે લો, નારી **મનોરમા** કંત રે; સલુણા.
કામ સમો રૂપે કરી રે લો, વ્રત ધારી ગુણવંત રે. સલુણા.
શીળ૦– ૩

અભયા રાણી એકદારે લો, કેળવી કપટ મંડાણ રે; સલુણા.
કાઉસગ્ગ કરતા શેઠજી રે લો, અણાવ્યા નિજ ઠાણ રે. સલુણા.
શીળ૦– ૪

ઉપસર્ગ કીધા આકરા રે લો, પણ નવિ ચૂકયા તેહ રે. સલુણા.
આળ અલિક દીયો તિણે રે લો, નૃપ નહીં સદ્દહે એહ રે. સલુણા.
શીળ૦– ૫

Jain Education International For Private & Personal Use Only www.jainelibrary.org

શેઠ ભણી પૂછે ઈસું રે લો, કહો એ કવણ વૃત્તાંત રે; સલુણા.
શેઠ મુખે બોલે નહીં રે લો, રૂઠ્યો ભૂપ અત્યંત રે. સલુણા.
શીળ૦– ૬

મારણ હુકમ દીયો તદા રે લો, કીધી વિટંબના ભૂર રે; સલુણા.
તસ ઘરણી કાઉસગ્ગ રહી રે લો, કષ્ટ કરવા દૂર રે. સલુણા.
શીળ૦– ૭

શાસનસૂરી સાનિધ્ય કરે રે લો, પ્રગટ્યો પુણ્ય પંડૂર રે; સલુણા.
શૂળીનું સિંહાસન થયું રે લો, શીલ પ્રભાવ સનુર રે. સલુણા.
શીળ૦– ૮

રાજા બહુ આદર કરી રે લો, પહોંચાડે નિજ ગેહ રે; સલુણા.
સર્વ અપરાધ ખમાવીયા રે લો, વ્યાપ્યો સુજશ અછેહ રે.
સ૦ શીળ૦–૯

અનુક્રમે સંયમ આદરી રે લો, સાર્યાં આતમ કાજ રે; સલુણા.
કેવળ લહી મુગતે ગયા રે લો, શેઠ **સુદર્શન** સ્વામ રે. સ૦
શીળ૦–૧૦

મગધદેશ પાટલિપુરે રે લો, વંદે શ્રીમુનિ ભાણ રે; સલુણા.
અમૃતધર્મ સંયોગથી રે લો, શિષ્ય **ક્ષમાકલ્યાણ** રે. સ૦
શીળ૦–૧૧

શ્રી લક્ષ્મીરતનજીકૃત

શ્રી પ્રસન્નચંદ રાજર્ષિની સજ્ઝાય

(૧૬૫)

ભવિક ધારજો રે.–એ રાગ.

રાજ છોડી રળીયામણો રે, જાણી અથિર સંસાર;
વૈરાગે મન વાલીયો રે, હરખે લીધો સંયમ ભાર.

Jain Education International For Private & Personal Use Only www.jainelibrary.org

પ્રસન્નચંદ પ્રણમું તુમારા પાય, તું મોટો મુનિરાય. પ્રસન્ન૦૧
વનમાં કાઉસગ લઈ રહ્યા રે, પગ ઉપર પગ ચઢાય;
બાંહ બેઉ ઉંચી કરી રે, સૂર્ય સામી દૃષ્ટિ લગાય. પ્રસન્ન૦-૨
દૂરમુખ દૂત વચન સુણી રે, ક્રોધ ચઢયો તતકાળ;
મનસું સંગ્રામ માંડીઓ રે, મુનિ પડયો માયાજાળ. પ્રસન્ન૦-૩
શ્રેણિકે પ્રશ્ન પૂછીઓ રે, હમણાં શી ગતિ જાય;
વીર કહે હમણાં ચવે, એતો સાતમી નરકે જાય. પ્રસન્ન૦-૪
ક્ષણેક અંતર પૂછીઓ રે, મુનિ સર્વારથ વિમાન;
વાગી દેવની દુંદુભિ રે, રિષિ પામ્યો કેવળજ્ઞાન. પ્રસન્ન૦૫
પ્રસન્નચંદ મુગતે ગયા રે, શ્રી મહાવીર પ્રભુના શિષ્ય;
લક્ષ્મીરતન ઈમ વિનવે, મેં તો દેખ્યો સૂત્ર પરતક્ષ. પ્રસ૦-૬

શ્રી સમયસુંદરજીકૃત

શ્રી દુમૂહરાયની સજ્ઝાય

(૧૬૬)

ઇડર આંબા આંબલી રે.—એ રાગ.

નયરી કપિલાનો ધણી રે, જયરાજ ગુણ જાણ,
ન્યાય નીતિ પાળે પ્રજા રે, **ગુણમાળા** પટરાણી.
દુમૂહરાય બીજો પ્રત્યેક બુધ,
વૈરાગે મન વાળીઓ રે, સમકિત પાળે શુદ્ધ. દુમૂહ૦-૧
ધરતી ખણતાં નીસર્યો રે, મુગટ એક અભિરામ;
બીજો પ્રતિબિંબીયો તિણે નામ. દુમૂહ૦-૨
મુગટ લેવા ભણી માંડીઓ રે, **ચંડપ્રદ્યોત** સંગ્રામ;
પણ અન્યાય કુણિલીઓ રે, કિમ સરે તેહનાં કામ. દુમૂહ૦-૩

Jain Education International For Private & Personal Use Only www.jainelibrary.org

ઈંદ્રધ્વજ અતિ શણગારીઓ રે, જોતાં તૃપ્તિ ન થાય;
ખલક લોક ખેલે રમે રે, મહોત્સવ માંડ્યો રાય. દુમૂહ૦-૪
તિહાં જઈ ઈંદ્રધ્વજ દેખીયો રે,પડ્યો મલ મૂત્ર મોઝાર;
હા હા શોભા કારમી રે, એ સહુ અથિર સંસાર. દુમૂહ૦-૫
વૈરાગે મન વાળીઓ રે, લીધો સંયમભાર;
તપ જપ કીધાં આકરાં રે, પામ્યા ભવનો પાર. દુમૂહ૦-૬
બીજા પ્રત્યેક બુદ્ધ એ રે, **દુમૂહ** નામે રીષિરાય;
સમયસુંદર કહે સાધુના રે,નિત નિત પ્રણમું પાય. દુમૂહ૦-૭

શ્રી મૃગાપુત્રની સજ્ઝાય

(૧૬૭)

(દોહરા)

પ્રણમી પાસ જિણંદને, સમરી સરસ્વતી માય;
નિજગુરૂ ચરણ નમી કરી, ભણશું મહા મુનિરાય.-૧
રાજઋદ્ધિ લીલા પરિહરી, લીધો સંયમ ભાર;
તેહ **મૃગાપુત્ર** ગાઈશું, સુણજો સહુ નરનાર.-૨
સંક્ષેપે કરી વર્ણવું, સૂત્રે છે વિસ્તાર;
ભણતાં સુણતાં ધ્યાવતાં, લહીએ ભવનો પાર.-૩
ભોગી નરમાં ભમરલો, ઋષિમાંહી શિરદાર;
તસ ગુણ વર્ણવતાં થકાં, ત્રૂટે કર્મ અપાર.-૪

ઢાળ

સુગ્રીવ નગર સોહામણુંજી, **બળભદ્ર** તિહાં રાય;
તસ ઘર ઘરણી મૃગાવતીજી, તસ નંદન યુવરાય.
હો માવડી, ક્ષણ લાખેણી રે જાય.-૧

Jain Education International For Private & Personal Use Only www.jainelibrary.org

બળશ્રી નામે ભલોજી, **મૃગાપુત્ર** પ્રસિદ્ધ.
માતાને નામે કરીજી, ગુણ નિષ્પન્ન તસ દીધ. હો માવડી૦-૨
ભણી ગણી પંડીત થયોજી, યૌવન વય જબ આય;
સુંદર મંદિર કરાવીયાંજી, પરણાવે નિજ માય. હો માવડી૦-૩
તવ વય રૂપે સારીખીજી, પરણ્યા બત્રીશ નાર;
પંચ વિષય સુખ ભોગવેજી, નાટકના ધમકાર. હો માવડી૦-૪
રત્નજડિત સોહામણાજી, અદ્ભુત ઉંચા આવાસ;
દેવ દોગંદુકની પરેજી, વિલસે લીલ વિલાસ. હો માવડી૦-૫
એક દીન બેઠા માળીયેજી, નારીને પરિવાર;
મસ્તક પગ દાઝે તળાંજી, દીઠા શ્રી અણગાર. હો માવડી૦-૬
મુનિ દેખી ભવ સાંભર્યોજી, વસીયો મન વૈરાગ;
ઉતર્યો આમણ દુમણોજી, જનનીને પાયે લાગ. હો માવડી૦-૭
પાય લાગીને વીનવેજી, સુણ સુણ મોરી માય;
નટુવાની પરે નાચીયાજી, લખ ચોરાશી માંય. હો માવડી૦-૮
પૃથ્વી પાણી તેઉમાંજી, ચોથી રે વાઉકાય;
જન્મ મરણ દુઃખ ભોગવ્યાંજી, તેમ વનસ્પતિ માંય. હો માવ૦-૯
વિગલેંદ્રિ તિર્યંચમાંજી, મનુષ્ય દેવ મોઝાર;
ધર્મ વિહુણો આતમાજી, રડવડીયો સંસાર. હો માવડી૦-૧૦
સાતે નરકે હું ભમ્યોજી, અનંત અનંતી રે વાર;
છેદન ભેદન ત્યાં સહ્યાંજી, કહેતાં ન આવે પાર. હો માવડી૦-૧૧
સાયરના જળથી ઘણાંજી, મેં પીધાં માયનાં થાન;
તૃપ્તિ ન પામ્યો આતમાજી, અધિક આરોગ્યાં ધાન.
હો માવડી૦-૧૨
ચારિત્ર ચિંતામણિ સમોજી, અધિક મ્હારે મન થાય;

Jain Education International For Private & Personal Use Only www.jainelibrary.org

તન ધન જોબન કારમાંજી, ક્ષણ ક્ષણ ખૂટે આય.
હો માવડી૦–૧૩
માતા અનુમતિ આપીયેજી, લેઈશું સંયમ ભાર;
પંચ રતન મુજ સાંભર્યાંજી, કરશું તેહની સાર. હો માવડી૦–૧૪
વચણ સુણી બેટા તણાંજી, જનની ધરણી ઢળંત;
ચિત્ત વળ્યું તવ આરડેજી, નયણે નીર ઝરંત.
રે જાયા, તુજ વિણ ઘડી રે છ માસ.–૧૫
વળતી માતા ઈમ ભણેજી, સુણ સુણ મોરા રે પુત્ર;
મનમોહન તું વાલહોજી, કાંઈ ભાંગે ઘર સૂત્ર. રે જાયા૦–૧૬
મ્હોટા મંદિર માળીયાંજી, રાન સમોવડ થાય;
તુજ વિણ સહુ અળખામણાંજી, કિમ જાવે દિન રાય.
રે જાયા૦–૧૭
નવ મસવાડા ઉદર ધર્યોજી, જન્મ તણાં દુઃખ દીઠ;
કનક કચોળે પોષીયોજી, હવે હું થઈ અનીઠ. રે જાયા૦–૧૮
યૌવન વય નારી તણાજી, ભોગવો બહુળા રે ભોગ;
યૌવન વય વીત્યા પછીજી, આદરજો તપ યોગ. રે જાયા૦–૧૯
પડ્યો અખાડી જિમ હાથીયોજી, મૃગલો પડીયો રે પાસ;
પંખી પડીયો જિમ પાંજરેજી, તેમ કુમર ઘર વાસ. રે જાયા૦–૨૦
ઘર ઘર ભિક્ષા માગવીજી, સરસ નિરસ હોય આહાર;
ચારિત્ર છે વત્સ દોહિલુંજી, જેવી ખાંડાની ધાર. રે જાયા૦–૨૧
પંચ મહાવ્રત પાળવાંજી, પાળવા પંચ આચાર;
દોષ બેંતાલીશ ટાળીનેજી, લેવો સૂઝતો આહાર. રે જાયા૦–૨૨
મીણ દાંતે લોહમય ચણાજી, કિમ ચાવીશ કુમાર;
વેળુ સમોવડ કોળીયાજી, જિને કહ્યો સંયમભાર. રે જાયા૦–૨૩

Jain Education International For Private & Personal Use Only www.jainelibrary.org

પલંગ તળાઈએ પોઢતોજી, કરવો ભૂમિ સંથાર;
કનક કચોળાં છાંડવાંજી, કાચલીએ વ્યવહાર. રે જાયા૦-૨૪
મસ્તકે લોચ કરાવવાજી, તું સુકુમાર અપાર;
બાવીશ પરિસહ જીતવાજી, કરવા ઉગ્ર વિહાર. રે જાયા૦-૨૫
પાય અડવાણે ચાલવુંજી, શિયાળે શીત વાય;
ચોમાસું વસ્ત્ર દોહિલુંજી, ઉનાળે લૂ વાય. રે જાયા૦-૨૬
ગંગા સાયર આદે કરીજી, ઉપમા દેખાડી રે માય;
દુક્કર ચારિત્ર દાખીચુંજી, કાયર પુરૂષને થાય. રે જાયા૦-૨૭
કુમર ભણે સુણ માવડીજી, સંયમ સુખ ભંડાર;
ચૌદરાજ નગરી તણાજી, ફેરા ટાળણહાર. હો માવડી૦-૨૮
અનુમતિ તો આપુંજી, કુણ કરશે તુજ સાર;
રોગ જબ આવી લાગશેજી, નહિ ઔષધ ઉપચાર. રે જાયા૦-૨૯
વનમાં રહે છે મૃગલાંજી, કુણ કરે તેહની સાર;
વનમૃગની પેરે વિચરશુંજી, એકલડા નિરધાર. હો માવડી૦-૩૦
અનુમતિ આપે માવડીજી, આવ્યા વનહ મોઝાર;
પંચ મહાવ્રત આદર્યાંજી, પાળે સંયમ ભાર.
મુનિસર, ધન ધન તુમ અવતાર.-૩૧
મૃગાપુત્ર ઋષિ રાજિયોજી, ષટકાયા ગોવાળ;
એ સમો નહિ વૈરાગીયોજી, જિણે ટાળ્યો આતમ સાલ.
મુનિ૦-૩૨
ભણ્યો અધ્યયન ઓગણીશમેજી, **મૃગાપુત્ર** અધિકાર;
તપ જપ કીરીયા શુદ્ધ કરીજી, આરાધી પંચાચાર. મુનિ૦-૩૩
સંયમ દુક્કર પાળીચુંજી, કરી એક માસ સંથાર;
કર્મ ખપાવી કેવળ લહીજી, પહોંચ્યા મુગતિ મોઝાર. મુનિ૦-૩૪

Jain Education International　For Private & Personal Use Only　www.jainelibrary.org

શ્રી સમયસુંદરજી કૃત

શ્રી અનાથી મુનિની સજઝાય

(૧૬૮)

શ્રેણિક રયવાડી ચઢચો, પેખીયેા મુનિ એકાંત;
વર રૂપ કાં તે મેાહીયેા, રાય પૂછે રે કહેાને વૃત્તાંત.
શ્રેણિકરાય ! હું રે અનાથી નિર્ગ્રંથ; તિણે મેં
લીધેા રે સાધુજીનેા પંથ. શ્રેણિક૦–૧

ઈણે કેાસાંબી નયરી વસે, મુજ પિતા પરિગળ ધન્ન;
પરિવાર પૂરે પરિવર્યો, હું છું તેહનેા રે પુત્ર રતન્ન. શ્રેણિક૦–૨
એક દિવસ મુજને વેદના, ઉપની તે ન ખમાય;
માત પિતા ઝુરી રહ્યા, પણ કિણુહી રે તે ન લેવાય. શ્રેણિક૦–૩
ગેારડી ગુણ મણિ એારડી, ચેારડી અબળા નાર;
કેારડી પીડા મેં સહી, ન કેાણે કીધી રે મેારી સાર. શ્રેણિક૦–૪
બહુ રાજવૈદ્ય બેાલાવીયા, કીધલા કેાડી ઉપાય:
બાવનાચંદન ચરચીયા, પણ તેાહી રે સમાધિ ન થાય. શ્રેણિક૦–૫
જગમાં કેા કેહનેા નહિ, તે ભણી હું રે અનાથ;
વીતરાગના ધર્મ સારીખેા, નહિ કેાઈ બીજો રે મુક્તિનેા સાથ.
શ્રેણિક૦–૬

જો મુજ વેદના ઉપશમે, તેા લેઉં સંયમ ભાર;
ઈમ ચિંતવતાં વેદના ગઈ, વ્રત લીધું મેં હર્ષ અપાર. શ્રેણિક૦–૭
કર જોડી રાજા ગુણ સ્તવે, ધન ધન એહ અણગાર;
શ્રેણિક સમકિત પામીયેા, વાંદી પહેાંચ્યેા રે નગર મેાઝાર.
શ્રેણિક૦–૮

Jain Education International For Private & Personal Use Only www.jainelibrary.org

મુનિ **અનાથી** ગુણ ગાવતાં, ત્રુટે કર્મની કોડ;
ગણિ **સમયસુંદર** તેહના, પાય વંદે રે બે કર જોડ. શ્રેણિક૦-૯

શ્રી રામવિજયજી કૃત

(૧૬૯)

આધાકર્મી આહાર ન લીજે.—એ રાગ.

મગધાધિપ **શ્રેણિક** સુવિચારી, સાથે બહુ પરિવારી;
હય ગય રથ પાયક પાલખી શું, પહોંચ્યો વનહ મોઝારી.
રાજન રયવાડી સંચરીયો.-૧
રાજન રયવાડી સંચરીયો, ખાયક સમકિત વરીયો કે; રાજન૦
પદ્મનાભ તીર્થંકર થાશે, ઉપશમ રસનો દરીયો કે. રા૦-૨
વિવિધ પ્રકારની ક્રીડા કરતો, જો તો વનનાં ઠામ;
ચંપકતરૂ તળે મુનિવર દીઠો, બેઠો કરી પ્રણામ કે. રા૦-૩
ધ્યાને લીનો મુનિવર મહોટો, ચંપકવર્ણી કાયા;
લૂંચ્યા કેશ યૌવન વેશે, તજી સંસારની માયા કે. રા૦-૪
પૂછે રાજા **શ્રેણિક** મુનિને, કિમ લૂંચ્યા તુમે કેશ;
યૌવને વૈરાગ્ય કહો કેમ લીધો, દીસો છો લઘુ વેષ કે. રા૦-૫
તરૂણ પણે તરૂણી કાં છંડી, એ માયા કાં મંડી;
કંચનવરણી કાયા દંડી, એ શી કીધ ઘમંડી કે. રાજન૦-૬
રૂપવંત તું ગુણવંત દીસે, સુંદર તુમ આકાર;
શશી સમ વદન વિરાજે તાહરૂં, નયન પંકજ અનુહાર કે. રા૦-૭
ધન જોબન ફળ લાહો લીજે, કીજે બહુળા ભોગ;
સંપતિ સારૂ દાન તે દીજે, અવસરે લીજે યોગ કે. રા૦-૮
કુટુંબ તણો મોહ કિમ મૂકયો, કિમ મૂકયો ધન પરિવાર;
કવણ નગરના કહો તુમે વાસી, કિમ લીધો સંયમ ભાર કે.
રાજન૦-૯

Jain Education International For Private & Personal Use Only www.jainelibrary.org

સયલ લક્ષણ તુમ અંગે નિરખ્યાં, અવગુણ એક ન દીઠો;
કૃપા કરી યેાગીસર સાચેા, ઉત્તર દ્યો મુજ મીઠો કે. રા૦-૧૦
બોલે મુનિવર સુણ હો રાજા, ઉત્તર દેઉં હું સાચેા;
મુખનેા મટકેા નયણનેા લટકેા, કાયા પિંડ તે કાચેા કે.
રાજન, સુણજો વચન **અનાથી.**-૧૧
નાથ વિના જીવે દુઃખ પામ્યાં, માહરે નહિં કેાઈ નાથ;
તિણ કારણ મેં દીક્ષા લીધી, હવે હું હુઓ સનાથ કે. રા૦-૧૨
નાથ અછું હું મુનિવર ત્હારેા, એહવેા અર્થ વિચારેા;
નાથ અછે કેાઈ ત્હારે રાજા, બોલ્યેા બોલ અવિચાર્યો કે. રા૦-૧૩
નાથ તણેા અરથ જો જાણેા, તેા થાઓ મુજ નાથ;
નાથ નહિ કેાઈ નૃપ તુમારે, બાવળ દ્યો છેા બાથ કે. રા૦-૧૪
માતા મયગળ હય હેષારવ, સુણ મગધાધિપ રાજા;
કંચન કેાડી જોડી બાંધવની, માય તાય સુખ સાજા કે. રા૦-૧૫
મ્હેાટા કુળની મ્હેાટી વધૂટી, ખેાડી નહિ મન માંહી;
સિંહ કટિ હંસગમની બાળા, થેાડા બોલી પ્રાહી કે. રા૦-૧૬
શશીવયણી મૃગનયણી નારી, ચિત્ત હરખી ભરતાર;
હાવભાવ વિભ્રમ જે કરતી, તે મૂકી નિરધાર કે. રા૦-૧૭
ઇંદ્ર તણી જાણે ઇંદ્રાણી, એહવી મુજ ઘેર રાણી;
કેતા ગુણ હું કહું હેા રાજા, શિયળ ગુણની ખાણી કે. રા૦-૧૮
પાન સમારે બીડું વાળી, માંહી કપૂરનેા વાસ;
પ્રેમ કરી મુજ પદમણી આપે, તે મૂકી નિરાશ કે. રા૦-૧૯
પંચવિષય હું ભેાગ ભેાગવતેા, જાતેા કાળ ન જાણ્યેા;
એકદિવસ મુજરેાગ ઉપન્યેા,ન વિસમે તે ચિત્તઆણ્યેાકે.રા૦-૨૦
કાકા કાકી ફુઆ ભાણેજી, મામા માસા મામી;

Jain Education International For Private & Personal Use Only www.jainelibrary.org

નેહ ધરે માસી મુજ અધિકેા, જાણે કે અંતરજામી કે. રા૦-૨૧
માય તાય બંધવ મુજ ભગિની, દુઃખ નવિ લીધેા જાય;
નારી મુખ વિલપંતી બેાલે, તે દુઃખ અમ ન સહાય કે. રા૦-૨૨
તિણ વેદની મુજ નિંદ ન આવે, અન્ન પાન નવિ ભાવે;
મંત્ર યંત્ર કીધા ઘણેરા, તેા પણ દુઃખ નવિ જાવે કે. રા૦-૨૩
વૈદ્ય જાણ તેડયા તિણિ વારે, દીધા બહુલા દામ;
ઔષધ-ભેષજે ગુણ નવિ થાયે, વિલખાણા તે તામ કે. રા૦-૨૪
ચિત ચેાખેા કરી મેં રે વિચાર્યું, એકલડેા વનવાસી;
એ સંસાર તણાં દુઃખ વિરૂઆં, ગઈ વેદના તવ નાસી કે. રા૦-૨૫
દિનકર ઉગે તમ જિમ નાસે, તિમ મુજ વેદના ભાગી;
સંયમ વરીયેા વેદના ઠરીયેા, સમતાશું લય લાગી કે. રા૦-૨૬
મગધાધિપ હરખ્યેા મનમાંહી, વચન કહે રે વિચારી;
નાથ પણું તુમને મુનિ સાચું, આપ તર્યા પર તારી કે.
રાજન, પંચ મહાવ્રત ધારી.-૨૭
શીશ નમાવી પાય લાગીને, પૂછી છેાડયું મિથ્યાત;
યેાગીસરને ધ્યાને લીનેા, અજુઆળે કુળ જાત કે. રા૦-૨૮
ઋષિ **અનાથી** ચારિત્ર પાળી, પહેાંત્યા શિવપુર ઠામ;
કનકવિજય બુધ ચરણે મધુકર, ઈમ બેાલે મુનિ **રામ** કે.
રાજન૦-૨૯

શ્રી સમયસુંદરજી કૃત

શ્રી કરકંડુ પ્રત્યેક બુદ્ધની સજ્ઝાય

(૧૭૦)

ચંપાનગરી અતિ ભલી, હું વારી લાલ. **દધિવાહન** ભૂપાલરે;
હું વારી૦

Jain Education International For Private & Personal Use Only www.jainelibrary.org

પદ્માવતી કુખે ઉપન્યેા, હું વારી૦ કર્મે કીધેા ચંડાળ રે. હું૦-૧
કરકંડુને કરૂં વંદના, પહેલેા પ્રત્યેકબુદ્ધ રે, હું વારી૦
ગિરૂવાનાં ગુણ ગાવતાં, હું વારી૦ સમકિત થાયે શુદ્ધ રે.
હું વારી૦-૨
લીધી તે વાંસની લાકડી, હું વારી૦ થયેા કંચનપુર રાય રે; હું૦
બાપશું સંગ્રામ માંડીયેા, હું વારી૦ સાધવી દીયેા સમજાય રે.
હું વારી૦-૩
વૃષભરૂપ દેખી કરી, હું વારી૦ પ્રતિબેાધ પામ્યેા નરેશ; હું૦
ઉત્તમ સંયમ આદર્યો, હું વારી૦ દેવતાએ દીધેા વેષ રે. હું૦-૪
કર્મ ખપાવી મુગતે ગયા, હું વારી૦ **કરકંડુ** ઋષિરાય રે; હું૦
સમયસુંદર કહે સાધુને, હું વારી૦ પ્રણમ્યાં પાતક જાય રે.
હું વારી૦-૫

શ્રી પ્રીતિવિમલજી કૃત

શ્રી મેઘકુમારની સજ્ઝાય

(૧૭૧)

ધારણી મનાવે રે **મેઘકુમારને**, તું મુજ એકજ પુત્ર;
તુજ વિણ જાયા રે ! સુના મંદિર માળીયાં રે, રાખેા રાખેા
ઘર તણાં સૂત્ર. ધારણી૦-૧
તુજને પરણાવું રે આઠ કુમારીકા રે, સુંદર અતિ સુકુમાળ;
મલપતી ચાલે રે જેમ વન હાથણી રે, નયણ વયણ સુવિશાળ.
ધારણી૦-૨
મુજ મન આશા રે પુત્ર હતી ઘણી રે, રમાડીશ વહુનાં રે બાળ;
દૈવ અટારેા રે દેખી નવિ શકયો રે, ઉપાયેા એહ જંજાળ.
ધારણી૦-૩

Jain Education International For Private & Personal Use Only www.jainelibrary.org

ધણ કણ કંચન રે ઋદ્ધિ ઘણી અછે રે, ભોગવો ભોગ સંસાર;
છતી ઋદ્ધિ વિલસો રે જાયા ઘર આપણે રે, પછી લેજો સંયમભાર. ધારણી૦–૪
મેઘકુમારે રે માતા પ્રતિબુઝવી રે, દીક્ષા લીધી વીરજીની પાસ;
પ્રીતિવિમળ રે ઇણિ પરે ઉચ્ચરે, પહોતી મ્હારા મનડાની આશ. ધારણી૦–૫

શ્રી પૂનાજી કૃત

(૧૭૨)

સુગ્રીવનગર સોહામણુંજી. એ રાગ.

વીર જિણંદ સમોસર્યાજી, વંદે **મેઘકુમાર**;
વાણી સુણી વૈરાગીયોજી, એહ સંસાર અસાર.
હો માડી, અનુમતિ દ્યો મોરી માય.–૧
વત્સ તુને કિણે ભોળવ્યોજી, **શ્રેણિક** તાત નરેશ;
કિમ દીસે આમણ દૂમણોજી, કિણે દીયો એ ઉપદેશ.
રે જાયા, સંયમ વિષમ અપાર.–૨
આદિ નિગોદે હું રૂળ્યોજી, ત્યાં સહ્યાં દુઃખ અનંત;
સાસ ઉસાસ બહુ પૂરિયોજી, હજુએ ન પામ્યો અંત.
હો માડી૦–૩
હમણાં તું વત્સ નાનડોજી, જોબનભર રે કુમાર;
આઠ રમણી પરણાવીયોજી, ભોગવો ભોગ સંસાર. રે જા૦–૪
જનમ મરણ નરક જ તણાંજી, તે દુઃખ સહ્યાં ન જાય;
વીર જિણંદે વખાણીયાંજી, તે મેં સુણીયાં આજ. હો૦–૫
વત્સ કાછલીએ જિમવોજી, સરસ નિરસ હોય આહાર;
ભૂં પાળો નિત્ય ચાલવોજી, તું છે અતિ સુકુમાળ. રે જા૦–૬

Jain Education International For Private & Personal Use Only www.jainelibrary.org

શિવકુમાર કિમ પરિહરીજી, ભોગવી પાંચસેં નાર;
શાલિભદ્ર જંબુ તજીજી, સૂતા નહિ સંસાર. હો૦-૭
શિયાળે શિત લાગશેજી, ઉનાળે કિની લૂ વાય;
વરસાદે મેલાં કપડાંજી, આગે તું સુકુમાળ. રે જાયા૦-૮
સુબાહુ પ્રમુખ દશ હુઆજી, પાંચશેં પાંચશેં નાર;
રાજઋદ્ધિ રમણી તજીજી, સૂતા નહીં સંસાર. હો મા૦-૯
યોવન વય દીક્ષા વરીજી, **આર્દ્રકુમાર** સુજાણ;
નંદિષેણ આદે પડયાજી, વિષય વિલુધા જાણ રે. જા૦-૧૦
ભમતો જીવ સંસારમાંજી, ધરમ દોહિલો હો માય;
જરા આવે ઇંદ્રિય ખસેજી, તવ કિમ કરીને થાય. હો૦-૧૧
મૃગનયણી ધર ધરહડેજી, નયણે નીર પ્રવાહ;
ભર જોબનમાં છોડ નહીંજી, મૂકી નિપટ નિરાશ.રે જા૦-૧૨
સ્વારથ સબ જગવાલહોજી, સગો નહી કીસકો કોય;
વિષયસુખ વિષ સારીખાંજી,કિમ ભોગવું એ ભોગ. હો માડી૦-૧૩
હંસ તુલાની સેજડીજી, રૂપે રમણી રસ ભોગ;
એહ સુંવાળી સેજડીજી, કિમ આદરશો જોગ. રે જાયા૦-૧૪
ખમો ખમો કિરપા કરોજી, દ્યો મુજને આદેશ;
દ્યો અનુમતિ જિમ હોઉં સુખીજી, વીર ચરણ લેઉં દીખ.
હો માડી૦-૧૫
તન ફાટયો લોચન ઝરેજી, દુઃખ નહીં સહેણો રે જાય;
થાઓ સુખી વત્સ તિમ કરોજી, અનુમતિ દીધી માય. રે જા૦૧૬
મણિ માણેક મોતી તજ્યાંજી, તોડયો નવસર હાર;
સુકુલીણી આઠે ભણેજી, તુમ વિણ કિસો શિણગાર.
હો સ્વામી, સંયમ સુખ અપાર.-૧૭

Jain Education International For Private & Personal Use Only www.jainelibrary.org

કુમર ભણે સુખ પામવાજી, છોડું એ સંસાર;
નેહ તુમારો જાણશુંજી, જો લીયો સંયમ ભાર.
હો પ્યારી, સંયમ સુખ અપાર.—૧૮
રથ શિબિકા સહુ સજ્જ કરેજી, કુમર **ધારણીજી** માય;
શ્રેણિકરાય મહોત્સવ કરેજી, ચારિત્ર દ્યો જિનરાય.
હો સ્વામી, સંયમ સુખ અપાર.–૧૯
તપ તનુ શોષી દેહડીજી, ગયા અનુત્તર વિમાન;
મહાવિદેહમાં સીદ્ધશેજી, પામશે કેવળજ્ઞાન. હો સ્વામી૦–૨૦
ઈમ વૈરાગ સદા ધરોજી, સાંભળજો નરનાર;
કર જોડી **પૂનો** ભણેજી, તવ પામો ભવ પાર. હો સ્વામી૦–૨૧

શ્રી વીરવિજયજીકૃત

શ્રી દશ શ્રાવકની સજ્ઝાય

(૧૭૩)

સાહેબા મોતીડો હમારો.–એ રાગ.

સકળ ઉપાસકમાં શિરદારા, સૂત્ર **ઉપાસક** મધ્ય વિચારા.
નામ સ્તવન સુજ લાગત પ્યારા, તિણે થુણશું દસ સમકિત ધારા;
સાહિબા દશ શ્રાવક એહા, મોહના ગુણ ગેહા.–૧
ગાથાપતિ **આણંદ** વિચારી, ચઉ ગોકુળ **શિવાનંદા** નારી;
દ્વાદશ કોડિ હિરણ્ય ધનવંતા, અવધિનાણ કહે ભગવંતા.
સકલ૦–૨
કામદેવ શુભ **ભદ્રા** નાર, ષટ ગોકુળ ધન કોટિ અઢાર;
ગોકુળ આઠ સુ **સામા** જોડી, **ચુલણિપિયા** ધન ચોવીશ કોડી.
સકલ૦–૩
સૂરદેવ વનિતા જસ **ધન્ના**, **ચુલ્લશતક** **બહુળા** એક મન્ના;

Jain Education International　For Private & Personal Use Only　www.jainelibrary.org

કુંડકોળિક પુંસા સમ ધર્મે, એ ત્રણ્ય શ્રાવકને અનુક્રમે.
સકલ૦-૪
કોડિ અઢાર હિરણ્ય જસ ઘરમે,ષટ ગોકુળ અનુકૂળ જિનધર્મે;
સકડાળપૂત્ર કહ્યા કુંભકાર, એક ગોકુળ તીન કોડી દીનાર.
સકલ૦-૫
મહાશતક અડ ગોકુળ ઘેર, **રેવંતી** આદે કહી વધુ તેર;
ચોવીશ કોડી હિરણ્ય પરિમાણ, અંતે પામ્યા અવધિનાણ.
સકલ૦—૬
અશ્વિનીનારીનેનંદનીપિયા,ફલ્ગુણી વલ્લભ **સાલણીપિયા**;
એ હોય શ્રાવકને ઘરબાર, બાર કોડી ધન ગોકુળ ચાર. સ૦-૭
ઘેનુ દશ હજાર જ જાણ, એક ગોકુળનું એ પરિમાણ;
દંસણ વય આદિ અગિયાર, પડિમા શ્રાવકની વહી સાર. સ૦-૮
વીશ વરસ શ્રાવક ઘર જાય, દશ શ્રાવક સોહમ સુર થાય;
જંબુ સુણે ઈમ **સોહમ** વાણી,દે **શુભ વીરવિજય** શિવરાણી.
સકલ૦—૯

શ્રી ક્ષમાકલ્યાણકજી કૃત

શ્રી અઈમત્તામુનિની સજ્ઝાય

(૧૭૪)

શ્રી અઈમંતા મુનિવરજીકી, કરણીકી બલિહારી વે;
ખટ વર્ષનકેસંજમ લીનો, **વીર** વચન ચિત્ત ધારી વે. શ્રી૦-૧
વિજય નૃપતિ શ્રીદેવી નંદન, પોલાસપુર અવતારી વે;
અંગ અગ્યાર પઢે ગુણ આદર, ત્રિવિધ ત્રિવિધ અવિકારી વે. શ્રી૦-૨
તપ ગુણ રયણ સંવત્સર આદિક, કરકે કાય ઉદ્ધારી વે;
પ્રભુ આદેશે વિપુલાચળ પર, કરી અણસણ અતિ ભારી વે. શ્રી૦-૩

Jain Education International For Private & Personal Use Only www.jainelibrary.org

કેવળ પાય મુક્તિ ગયે મુનિવર, કર્મ કલંક નિવારી વે;
અઢારસેં અડતાળે તિહિ ગિરિ, કીની થાપના સારી વે. શ્રી૦-૪
વાચક **અમૃતધર્મ** સુગુરૂ કે, સુપસાયે સુવિચારી વે;
શિષ્ય **ક્ષમાકલ્યાણ** હરખ ધર, ગુણ ગાવે જયકારી વે. શ્રી૦-૫

શ્રી અઈમુત્તાકુમારનું ત્રિઢાળીયું

(૧૭૫)

ઢાળ પહેલી

વીરજી આવ્યા રે ચંપાવનકે ઉદ્યાન.-એ રાગ.

શાસન સ્વામીરે, નિરમળ નામી;
શિવગતિ ગામીરે, વીર જિણેશ્વરૂ.- ૧
નગર **પોલાસે** રે, ભવિક ઉલ્લાસે;
શ્રીવન ઉદ્યાને રે, સ્વામી સમોસર્યા.- ૨
રાજા તિહાં રાજે રે, ચઢતે દિવાજે;
રાજ સમાજે રે, **વિજય** નરેસરૂ.- ૩
ગુણમણિ ખાણી રે, **શ્રીદેવી** રાણી;
અઈમુત્ત નામે રે, નંદન તેહને.- ૪
કુમર કુમારી રે, બહુ સુકુમારી;
તેહ સંગાથે રે, નિજ ઉછરંગશું.- ૫
ઇંદ્રધ્વજ ઠામે રે, કૌતુક કામે;
કુમર **અઇમુત્તો** રે, રમતો આવીયો.- ૬
પ્રભુ આણા પામી રે, **ગૌતમસ્વામી**;
ગોચરી આવ્યા રે, તિહાં કણે તે સમે.- ૭
કુમર **અઇમુત્તે** રે, નિર્મળ ચિત્તે;
ગૌતમ પાસે રે, આવી ઈમ કહ્યું.- ૮

Jain Education International　　For Private & Personal Use Only　　www.jainelibrary.org

કુણ તુમ નામે રે, ફરો કિણ કામે;
તવ કહે **ગૌતમ** રે, વાણી અતિ ભલી.– ૯
સાધુ આચારી રે, અમે બ્રહ્મચારી;
ગોચરી ભમીયે રે, દેવાણુપ્પિયા.–૧૦
મુજ ઘર આવો રે, ભિક્ષા પાવો;
ઇમ કહી આંગુલી રે, ઝાલી ગુરૂ તણી.–૧૧
જિન ઘર લાવે રે, દિલ સુખ પાવે;
શ્રીદેવી નિરખી રે, હરખી અતિ ઘણી.–૧૨
આસન છોડી રે, બે કર જોડી;
વાંદી પડીલાભી રે, ગુરૂ બોલાવીયા.–૧૩

ઢાળ બીજી

(૧૭૬)

આવી રે પનોતી જરાસંઘને.–એ રાગ.

તવ કહે કુમર **ગૌતમ** ભણી, કિહાં વસો છો તુમે સ્વામી રે;
ગૌતમ કહે પૂર પરિસરે, જિહાં અમ ગુરૂ ગુણધામ રે.
વીર જિનવર ત્રિભુવન ધણી.–૧
કુમર કહે હું પણ પ્રભુજીને, વાંદીશું આજ તુમ સાથ રે;
જિમ સુખ તિમ કરો ગુરૂ કહે, આવે તે જિહાં જગનાથ રે.
વીર૦–૨
વિનય કરી કુમર બેસે તિહાં, સેવતો પ્રભુ તણા પાય રે;
ધર્મદેશના જિનવર દિયે, સાંભળી હર્ષિત થાય રે. વીર૦–૩
કુમર કહે માત પિતા ભણી, પૂછી લેશું સંયમ ભાર રે;
પ્રભુ કહે જિમ સુખ તિમ કરો,મ કરો પ્રતિબંધ લગાર રે. વી૦–૪

Jain Education International For Private & Personal Use Only www.jainelibrary.org

કુમર ઘર આવી કહે માતજી, તાતજી કરી કૃપા સાર રે;
અનુમતિ દીજીયે મુજ ભણી, લેઈશ હું સંયમ ભાર રે. વીર૦-૫
માતા કહે વત્સ તું બાળ છે, શું સમજે વ્રત વાત રે;
કુમર કહે જેહ જાણું અછું, તે નવિ જાણું તું માત રે. વીર૦-૬
જેહ વળી હું ન જાણું અછું, જાણું છું માતજી તેહ રે;
ઇમ સુણી માતા પિતા ભણે, કહે કિમ બાળક એહ રે. વીર૦-૭

ઢાળ ત્રીજી

(૧૭૭)

ધનના લોભી વાણીયા.—એ રાગ.

કુમર કહે જાણું સહી, જાયે જીવ મરેવો રે;
નવિ જાણું કિણ કાળમેં, કિણ ઠામે વળી કેવો રે.
માત સુણો મુજ વાતડી.-૧
નવિ જાણું કિણ કર્મથી, જીવ ભમે સંસારો રે;
પણ જાણું નિજ કર્મથી, જીવ ભમે સંસારો રે. માત૦-૨
તિણ કારણ સંયમ ભણી, અનુમતિ મુજને દીજે રે;
આતમ કારજ સાધતાં, મુજને વિલંબ ન કીજે રે. માત૦-૩
વિવિધ વચને કરી ભોળવ્યો, પણ નિજ ભાવ ન છંડે રે;
માત પિતા તવ વેગશું, ઓચ્છવ કરવા મંડે રે. માત૦-૪
કુમર **અઇમુત્તે** આદરી, પ્રભુ પાસે જઈ દીક્ષા રે;
ગુણ રયણાદિક તપ કર્યા, અંગ અગિયારે શીખ્યા રે. માત૦-૫
સિદ્ધ થયા **વિપુલાચળે**, **અઇમુત્તો** મુનિરાયા રે;
અઠ્ઠમ અંગથી ઉદ્ધરી, લેશ મુનિ ગુણ ગાયા રે. માત૦-૬

Jain Education International For Private & Personal Use Only www.jainelibrary.org

એહવા શ્રી મુનિરાયનો, **અમૃતધર્મ** ઉદારો રે;
શિષ્ય **ક્ષમાકલ્યાણુ**ની, વંદના વારંવારો રે. માત૦–૭

શ્રી કવિયણ વિરચિત

શ્રી અમરકુમારની સજઝાય

(૧૭૮)

રાજગૃહી નગરી ભલી, તિહાં **શ્રેણિક** રાજા રે;
જિનધર્મનો પરિચય નહીં, મિથ્યામત માંહે રાચ્યા રે.
કર્મ તણી ગતિ સાંભળો.–૧

કર્મ તણી ગતિ સાંભળો, કર્મ કરે તે હોય રે;
સ્વારથનાં સહુ કો સગાં, વિણ સ્વારથ નહીં કોય રે. ક૦–૨

રાજા **શ્રેણિક** એકદા, ચિત્રશાળા કરાવે રે;
અનેક પ્રકારે મંડણી, દેખંતાં મન મોહે રે. કર્મ તણી૦–૩

દરવાજો ગિર ગિર પડે, રાજા મન પસ્તાવે રે;
પૂછે જોષી પંડીતા, બ્રાહ્મણ એમ બતાવે રે. કર્મ તણી૦–૪

બાળક બત્રીશ લક્ષણો, હોમી જે ઈણ ઠાણો રે;
તો એહ મહેલ પડે નહીં, ઈમ ભાખે વચણ અજ્ઞાનો રે. ક૦–૫

રાજા ઢંઢેરો ફેરીયો, જે આપે બાળ કુમારો રે;
તોલી આપું બરોબરી, સોનૈયા ધન સારો રે. કર્મ તણી૦–૬

ઋષભદત્ત બ્રાહ્મણ તિહાં વસે,**ભદ્રા** તસ ઘરણી જાણો રે;
પુત્ર ચાર સોહામણા, નિર્ધનીયો પુણ્ય હીણો રે. કર્મ૦–૭

ઋષભદત્ત કહે નારને, આપો એક કુમારો રે;
ધન આવે ઘર આપણે, થઈએ સુખીયાં સારો રે. કર્મ૦–૮

Jain Education International For Private & Personal Use Only www.jainelibrary.org

નારી કહે વેગે કરો, આપો **અમરકુમારો** રે;
મ્હારે મન અણુભાવતો, આંખ થકી કરો અળગો રે. ક૦-૯
વાત જણાવી રાયને, રાજા મનમાં હરખ્યો રે;
કહે માંગે તે આપીને, લાવો બાળ કુમારો રે. કર્મ૦-૧૦
સેવક પાછા આવીયા, ધન આપ્યો મન માન્યો રે;
અમર કહે મોરી માતજી, મુને મત આપીજે રે. ક૦-૧૧
માતા કહે તુને શું કરૂં, મ્હારે ભાવે તું મુઓ રે;
કામ કાજ કરે નહીં, ખાવાને જોઈએ સારો રે. કર્મ૦-૧૨
આંખે આંસુ નાંખતો, બોલે બાળ કુમારો રે;
સાંભળો મોરા તાતજી, તુમે મુજને રાખો રે. કર્મ૦-૧૩
તાત કહે હું શું કરૂં, મુજને તો તું પ્યારો રે;
માતા વેચે તાહરી, માહરો નહીં જોરો રે. કર્મ તણી૦-૧૪
કાકો પણ પાસે હતો, કાકી મુજને રાખો રે;
કાકી કહે હું શું જાણું, માહરે તું શું લાગે રે. કર્મ તણી૦-૧૫
બાળક રોતો સાંભળી, માસી ફૂઆ તે આવે રે;
બહેન તિહાં ઊભી હતી, કિણહી મુજને રાખો રે. કર્મ૦-૧૬
જુઓ જુઓ ધન અનર્થ કરે, ધન પડાવે વાટો રે;
ચોરી કરે ધન લોભીયા, મરીને દુર્ગતિ જાવે રે. કર્મ૦-૧૭
હાથ પકડીને લેઈ ચાલ્યા, કુમર રોવણ લાગ્યો રે;
મુજને રાજા હોમશે, બાળક ઈમ બહુ ઝૂરે રે. કર્મ૦-૧૮
બાળક તવ લેઈ ચાલ્યા, આવ્યા ભર બજારે રે;
લોક સહુ હા હા કરે, વેચ્યો બાળ ચંડાળે રે. કર્મ૦-૧૯
લોક તિહાં બહુળા મિલ્યા, જોવે બાળ કુમારો રે;
બાળ કહે મુજ રાખી લ્યો, થાશું દાસ તુમારો રે. કર્મ-૨૦

Jain Education International For Private & Personal Use Only www.jainelibrary.org

શેઠ કહે રાખું સહી, ધન આપી મોં માગ્યો રે;
રાયે મંગાવ્યો હોમવા, તે તો નહીં રખાય રે. કર્મ૦-૨૧
બાળકને તે લેઈ ગયા, રાજાજીની પાસે રે;
ભટજી પણ બેઠા હતા, વેદશાસ્ત્રના જાણો રે. કર્મ તણી૦-૨૨
ભટજીને રાજા કહે, દેખો બાળ કુમારો રે;
બાળકને શું દેખવો, કામ કરો મહારાજા રે. કર્મ તણી૦-૨૩
બાળ કહે કર જોડીને, સાંભળો શ્રી મહારાજા રે;
પ્રજાના પિયર તુમે, મુજને કિમ હોમીજે રે. કર્મ૦-૨૪
રાજા કહે મોલે લીયો, મહારો નહીં અન્યાયો રે;
માતપિતાએ તુંને વેચીયો, હોમવા આણ્યો આજે રે. ક૦-૨૫
ગંગોદકે નવરાવીને, ગળે ઘાલી ફૂલની માળા રે;
કેસર ચંદન ચરચીને, બ્રાહ્મણ ભણે તવ વેદો રે. કર્મ૦-૨૬
અમરકુમાર મન ચીંતવે, મુજને શીખવીયો સાધુ રે;
નવકાર મંત્ર છે મોટકો, સંકટ સહુ ટળી જાશે રે. કર્મ૦-૨૭
નવ પદ ધ્યાન ધરવા થકી, દેવ સિંહાસણ કંપ્યો રે;
ચાલી આવ્યો ઉતાવળો, જિહાં છે બાળ કુમારો રે. કર્મ૦-૨૮
અગ્નિ ઝાળ ઠંડી કરી, કીધો સિંહાસણ ચંગો રે;
અમરકુમારને બેસાડીને, દેવ કરે ગુણ ગ્રામો રે. કર્મ૦-૨૯
રાજાને ઉંધો નાંખીયો, મુખે છૂટયાં લોહી રે;
બ્રાહ્મણ સહુ લાંબા પડયા, જાણે સુકાં કાષ્ટો રે. કર્મ તણી૦-૩૦
રાજસભા અચરિજ થઈ, એ બાળક કોઈ મ્હોટો રે;
પગ પૂજીજે એહના, તો એ સૂતા ઉઠે રે. કર્મ તણી૦-૩૧
બાળકે છાંટો નાખીયો; ઉઠયો **શ્રેણિક** રાજા રે;
અચરિજ દીઠો મોટકો, એ શું હુવો કાજે રે. કર્મ તણી૦-૩૨

Jain Education International For Private & Personal Use Only www.jainelibrary.org

બ્રાહ્મણ પડીઆ દેખીને, લોક કહે પાપ જૂઓ રે;
બાળહત્યા કરતા હતા, તેહનાં ફળ છે એહો રે. કર્મ૦ ત૦–૩૩
બ્રાહ્મણ સહુ ભેળા થયા, દેખે એમ તમાસો રે;
કનક સિંહાસણ ઉપરે, બેઠો **અમરકુમારો** રે. કર્મ૦ ત૦–૩૪
રાજા સહુ પરિવાર શું, ઉઠયો તે તતકાળો રે;
કર જોડી કહે કુમારને, એ રાજ્યઋદ્ધિ સહુ ત્હારી રે. કર્મ૦–૩૫
અમર કહે સુણો રાજવી, રાજ શું નહિ મુજ કાજે રે;
સંયમ લેશું સાધુનો, સાંભળો શ્રી મહારાજો રે. કર્મ૦–૩૬
રાય લોક સહુ ઈમ કહે, ધનધન બાળ કુમારો રે;
ભટજી પણ સાજા હુવા, લાજ્યા તે મન માંહે રે. કર્મ૦–૩૭
જય જયકાર હુવો ઘણો, ધરમ તણે પરસાદો રે;
અમરકુમાર મન સોચતો, જાતિસ્મરણ જ્ઞાનો રે. કર્મ૦–૩૮
અમરકુમારે સંયમ લીયો, કરે પંચમુષ્ટિ લોચ રે;
બાહીર જઈ સમશાનમેં, કાઉસગ્ગ રહ્યો શુભ ધ્યાને રે. ક૦–૩૯
માતપિતાએ બાહીર જઈને, ધન ધરતીમાંહે ઘાલ્યો રે;
કાંઇક ધન વહેંચી લીયો, જાણે વિવાહ મંડાણો રે. કર્મ૦–૪૦
એટલે દોડયો આવીને, કોઈક બાળ કુંવારો રે;
માત પિતાને ઈમ કહે, **અમરકુમાર**ની વાતો રે. કર્મ૦–૪૧
માત પિતા વિલખાં થયાં, ભૂંડો થયો એ કામો રે;
ધન રાજા લેશે સહુ, કાંઈક કરીએ ઉપાયો રે. કર્મ૦ ત૦–૪૨
ચિંતાતુર થઈ અતિ ઘણી, રાતે નિંદ ન આવે રે;
પૂરવ વૈર સંભારતી, પાપણી ઉઠી તિણ વારો રે. કર્મ૦–૪૩
શસ્ત્ર હાથ લેઈ કરી, આવી બાળક પાસો રે;
પાળીએ કરીને પાપીણી, માર્યો બાળ કુંવારો રે. કર્મ૦–૪૪

Jain Education International For Private & Personal Use Only www.jainelibrary.org

શુકલધ્યાન સાધુ ધર્યો, શુભ મન આણી ભાવો રે;
કાળ કરીને અવતર્યો, બારમા સ્વર્ગ મોઝારો રે. કર્મ૦-૪૫
બાવીશ સાગર આઉખો, ભોગવી વાંછિત ભોગો રે;
મહાવિદેહમાં સીદ્ધશે, પામશે કેવળનાણો રે. કર્મ૦-૪૬
હવે તે માતા પાપીણી, મનમાં હરખ અપારો રે;
ચાલી જાય આણંદમાં, વાઘણ મળી તિણ વારો રે. કર્મ૦-૪૭
ફૂંફેડી નાંખી તિહાં, પાપીણી મૂઈ તિણ વારો રે;
છઠ્ઠી નરકે ઉપની, બાવીશ સાગર આયુ રે. કર્મ તણી૦-૪૮
જો જો મંત્ર નવકારથી, **અમરકુમાર** શુભ ધ્યાનો રે;
સુરપદવી લહી મોટકી, ધરમ તણે પરસાદો રે. કર્મ ત૦-૪૯
નરભવ પામી જીવડા, ધરમ કરી શુભ ધ્યાનો રે;
તો તુમે **અમર** તણી પરે, સિદ્ધ ગતિ લેશો સારી રે. ક૦-૫૦
કરજોડી **કવિયણ** ભણે, સાંભળો ભવિજન લોકો રે;
વૈર વિરોધ કોઈ મતિ કરો, જિમ પામો ભવ પારો રે. કર્મ૦-૫૧
શ્રી જિનધર્મ સુરતરૂ સમો, જેહની શીતળ છાંયો રે;
જેહ આરાધે ભાવશું, સીઝે વાંછિત કામો રે. કર્મ તણી૦-૫૨

શ્રી ઋષભદાસજી વિરચિત

શ્રી હરિકેશી મુનિની સજ્ઝાય

(૧૭૯)

સોવાગ કુળમાં ઉપન્યા, હો મુનિવર, ગુણ તણા ભંડાર;
સમતાધારી સાધુજી, હો મુનિવર, લીધો સંયમ ભાર.

Jain Education International For Private & Personal Use Only www.jainelibrary.org

ધન ધન તપસીજી, હો મુનિવર, **હરિકેશી** અણગાર.
એ આંકણી.– ૧

ઈંદ્રિય દમન તપ આદર્યો, હો મુનિવર, ધ્યાવે અરિહંત દેવ;
તિંદુક વૃક્ષ વાસી દેવતા, હો મુનિવર, સારે નિત નિત સેવ.
ધન ધન૦– ૨

માસખમણને પારણે, હો મુનિવર, યગન પાડાની રે માંય;
મેલાં કચુવાં લુગડાં, હો મુનિવર, સમોસર્યા ઋષિ ત્યાંય.
ધન ધન૦– ૩

બ્રાહ્મણ દ્વેષે પાછા વાળીયા, હો મુનિવર, જાઓ અનેરે ઠામ;
તુજ લાયક ભોજન નહીં, હો મુનિવર, આંહી દ્વિજનો કામ.
ધન ધન૦– ૪

યક્ષ પ્રભાવે મુનિ બોલીયા, હો બ્રાહ્મણ, મેં જીવ તણા રખવાળ;
તુજ અર્થે અન્ન નિપજે, હો બ્રાહ્મણ, મ્હારે ભિક્ષા તણો છે
કાળ. ધન ધન૦– ૫

ઉંચ નીચ વસે ભૂમિકા, હો બ્રાહ્મણ, જિહાં નિપજે ધાન;
ઉંચ નીચ ગણે નહીં, હો બ્રાહ્મણ, દાતાર દેવે દાન
ધન ધન૦– ૬

હેળે નિંદે સાધુને, હો બ્રાહ્મણ, ક્રોધી પેલે પાર;
કુશળરાયની દીકરી, હો બ્રાહ્મણ, બેઠી મહેલ મોઝાર.
ધન ધન૦– ૭

જક્ષ પ્રભાવે મુજ પિતા, હો બ્રાહ્મણ, પરણાવી ઈણ સાથ;
મને કરી વંછી નહીં, હો બ્રાહ્મણ, મત કરજો વિખવાદ.
ધન ધન૦– ૮

ગિરિ મતિ ખણો નખ થકી, હો બ્રાહ્મણ, પગે મતિ સ્પર્શો આગ;

Jain Education International For Private & Personal Use Only www.jainelibrary.org

લેાહ જવ ખાતાં દાંત ભાગશે, હેા બ્રાહ્મણુ, મતિ છેડેા
મહાભાગ. ધન ધન૦– ૯
સાધુ મારણુને ઉઠીયા, હેા બ્રાહ્મણુ, જક્ષ કેાપ્યેા તેણિ વાર;
મારી કૂટી કીધા પાંસરા, હેા બ્રાહ્મણુ, મુખ વહે રૂધિરની
ધાર. ધન ધન૦–૧૦
કીધાનાં ફળ પામીયાં, હેા બ્રાહ્મણુ, જક્ષ પહેાંત્યેા નિજ ઠામ;
બ્રાહ્મણુ વળી સબ વિનવે, હેા મુનિવર, પર ઉપગારી સ્વામ.
ધન ધન૦–૧૧
વિપ્ર કહે મુનિરાયને, હેા મુનિવર, જોડી દેાનું હાથ;
યગન આજ સફળ કરેા, હેા મુનિવર, તારણુ ઋષિ જહાજ.
ધન ધન૦–૧૨
વળતા મુનિવર બેાલીયા, હેા બ્રાહ્મણુ, મેં પાળું ષટ્કાય;
કીડી કુંજર સમ ગણું, હેા બ્રાહ્મણુ, ચાલું મારગ ન્યાય.
ધન ધન૦–૧૩
અવસર દેખી મુનિ વહેારીયેા, હો મુનિવર, તરણુ તારણુ જહાજ;
પંચ દિવ્ય પ્રગટ હુવા, હો મુનિવર, વાજે દેવદુંદુભી નાદ.
ધન ધન૦–૧૪
બ્રાહ્મણને પ્રતિબેાધીયા, હો મુનિવર, ટાળી આતમદેાષ;
ઋષભદાસ ઈમ વીનવે, હો મુનિવર, જાઈ બિરાજ્યા
મેાક્ષ. ધન ધન૦–૧૫

Jain Education International For Private & Personal Use Only www.jainelibrary.org

શ્રી ઋષભવિજયજી કૃત

શ્રી ખંધકમુનિની સજ્ઝાય

દોહા

(૧૮૦)

શ્રી મુનિસુવ્રત જિન નમું, ચરણ યુગલ કર જોડી;
સાવત્થિપુર શોભતું, અરિ સબળા બળ તોડી.– ૧
જિતશત્રુ મહીપતિ તિહાં, **ધારણી** નામે નાર;
ગૌરી ઈશ્વર સૂનુ સમ, **ખંધક** નામે કુમાર.– ૨
સ્વવત્સા **પુરંદરા** મનહરૂ, રૂપે જિત્યો અનંગ;
દિનકર ઇંદુ ઉતરી, વસીયો અંગોપાંગ.– ૩
કુંભકાર નયરી ભલી, **દંડક** રાય વરિટ્ઠ;
જીવ અભવ્યને દુષ્ટધી, **પાલક** અમાત્ય કુધિટ્ઠ.– ૪
માત પિતા સવિ મળી કરી, **પુરંદર** કન્યા જેહ;
આપી **દંડક**રાયને, પામી રૂપનો છેહ.– ૫
એક દિન વિહરંતાં પ્રભુ, સાવત્થિ ઉદ્યાન;
વીશમા ભવિ પ્રતિબોધતા, સમોસર્યા જિન ભાણ.– ૬
સુણી આગમ **ખંધક** વિભુ, નમે ભગવંતને આય;
સુણી દેશના દર્શન લહી, નિજ નિજ સ્થાનક જાય.– ૭
કુંભકાર નયરી થકી, કોઈક રાયને કાજ;
પાલક સાવત્થિ ભણી, આવ્યો સભાએ રાજ.– ૮
પાલક બોલે સાધુડા, અવગુણના ભંડાર;
નિસુણી **ખંધક** તેહને, શિક્ષા દીધી લગાર.– ૯

Jain Education International For Private & Personal Use Only www.jainelibrary.org

પાલક ખંધક ઉપરે, થયો તે ક્રોધાતુર;
પછી તે નિજ સ્થાનક ગયો, દંડકરાયને પૂર.–૧૦
એહવે મુનિસુવ્રત કને, નમી ખંધક લીયે વ્રત;
પંચ શત નરની સંગતે, બહુલ કર્યું સુકૃત.–૧૧

ઢાળ પહેલી

(૧૮૧)

ખંધક સાધુ વિચાર, આપે વાચના સાર;
આજ હો, એક દિન પૂછે મુનિસુવ્રતનેજી.– ૧
સ્વામી સાધુ સવેશ, જાઉં બહેનને દેશ; આ૦
જો પ્રભુજી આજ્ઞા હુવેજી.– ૨
કહે જિન સાધુ સર્વ, મરણાંત હોશે ઉપસર્ગ; આ૦
નિસુણી ખંધક વિનવેજી.– ૩
નવિ જીવિત અમ દુઃખ, સહેશું મોક્ષનાં સુખ; આ૦
લોક લાયક અમે પામશુંજી.– ૪
સ્વામી કહે તે વાર, તુજ વિણ સવિ પરિવાર; આ૦
દુઃખિત તે બહુ થાયશેજી.– ૫
તે સુણી મુનિ પંચ શત, સહ ચાલ્યો ધૂરે આદિત્ત; આ૦
અનુક્રમે નયરી પામીયોજી.– ૬
પૂરવ વૈર સંભાર, ગોપવ્યાં સહસ હથિયાર; આ૦
પાલકે તે ઝટ ગહનમાંજી.– ૭
ઉદ તું વાંદવા કાજ, ભાખે અમાત્ય મહારાજ; આ૦
કાં તુજ ધારણા કિહાં ગઇજી.– ૮
પાંચશે સુભટને સાજ, લેવા આવ્યો તે રાજ; આ૦
વેષ ધરી સાધુ તણો એ.– ૯

Jain Education International For Private & Personal Use Only www.jainelibrary.org

પ્રગટ કરી તે શસ્ત્ર, વાંદવા જાઈશ તત્ર; આ૦
હણી તુજ લેશે રાજ્યનેજી.–૧૦
જોવા આવે રાય, શસ્ત્રની ઘોરની ખતાય; આ૦
સ્થાનકે કટકજ કેળવ્યાંજી.–૧૧

દોહા

દેખી ચિંતે રાજીઓ, ક્રોધે દીસે તપ્ત;
સર્વ યતિ જન બાંધીને, સોંપ્યા **પાલક** ગુપ્ત.–૧
કહે રાજા મંત્રીવરૂ, જે રૂચે તે ધાર;
હરખ્યો **પાલક** પામીને, ઉંદર જિમ માંજાર.–૨

ઢાળ બીજી

(૧૮૨)

તવ **પાલક** સુખ પામતો પ્રભુ ધ્યાવો લાલ; સમીપ રે પ્રભુ૦
કુવચનને તે બોલતો, પ્રભુ૦ પીલીશ યંત્ર તનુ દીપ રે.
પ્રભુ૦– ૧
કહે છે તે મંત્રીશ્વરૂ, પ્રભુ૦ એકેક શ્રમણને યંત્રે રે; પ્રભુ૦
ઘાણી ઘાલી પીલતો, પ્રભુ૦ માઠી બુદ્ધિ અભ્યંતર રે. પ્રભુ૦– ૨
ખંધક શિષ્યોને પીલતાં, પ્રભુ૦ દેખી દાઝે દેહ રે; પ્રભુ૦
પાલકે ખંધક નિર્બીહથી, પ્રભુ૦ બાંધ્યો ઘાણીએ તેહ રે.
પ્રભુ૦– ૩
તે સાધુનાં ઉછળે, પ્રભુ૦ રૂધિર કેરાં બિંદુ રે; પ્રભુ૦
પાપ તે દેખી અંબરે, પ્રભુ૦ કંપે સૂરજ ચંદ રે. પ્રભુ૦– ૪
ખંધક તો મન લેખવે, પ્રભુ૦ તે અમૃતરસ બિંદુ રે; પ્રભુ૦
દુષ્કૃત દેખી સુર નરા, પ્રભુ૦ થર થર કંપે ઈંદ્ર રે. પ્રભુ૦– ૫

Jain Education International   For Private & Personal Use Only   www.jainelibrary.org

શાતા વચને શિષ્યને, પ્રભુ૦ નિર્યામે સમતાવંત રે; પ્રભુ૦
જીવ તે શરીરથી ભિન્ન છે, પ્રભુ૦ ધરશો નહીં દુઃખ સંત રે.
પ્રભુ૦– ૬

એ ઉપસર્ગને પામીયા, પ્રભુ૦ તે પૂરવકૃત કર્મ રે; પ્રભુ૦
સુખ કારણ એ ભોગવો, પ્રભુ૦ કોઈ ન કરશો ગર્વ રે. પ્રભુ૦– ૭

નિર્મમત્વ મન જેહનાં, પ્રભુ૦ નિર્યામે સદ્‌ભગવંત રે; પ્રભુ૦
જિમ જિમ પીલે પાપીયો, પ્રભુ૦ તિમ તિમ સમતાવંત રે.
પ્રભુ૦– ૮

ઉજવળ ધ્યાને ધ્યાવતાં, પ્રભુ૦ પામે કેવળ તૂર્ત્ત રે; પ્રભુ૦
એમ તે મંત્રીએ હણ્યા, પ્રભુ૦ મુનિ એક ઉણુ પંચ શત રે.
પ્રભુ૦– ૯

ખંધક બોલે બાળ એ, પ્રભુ૦ દેખી દુઃખ ન ખમાય રે; પ્રભુ૦
તે કારણ મુજ પ્રથમ તું, પ્રભુ૦ હણ પછી એહની કાય રે.
પ્રભુ૦–૧૦

પાપી **પાલક** સાંભળી, પ્રભુ૦ દેવાને ઘણું દુઃખ રે; પ્રભુ૦
ગુરૂ દેખંતાં શીઘ્ર પણે, પ્રભુ૦ પીલે **પાલક** મન સુખ રે.
પ્રભુ૦–૧૧

કેવળ પામી મોક્ષને, પ્રભુ૦ વરીયો બાળક શિષ્ય રે; પ્રભુ૦
દેખી **ખંધક** મુનિવરા, પ્રભુ૦ કરે કલ્પાંત મુનિશ રે. પ્રભુ૦–૧૨

દોહા

લિખિત ભાવ ટળે નહીં, ચળે યદી જો ધ્રુવ;
કર્મ રેખા અપિ નવિ ટળે, કહે વીતરાગ એ ધ્રુવ.–૧

Jain Education International For Private & Personal Use Only www.jainelibrary.org

ઢાળ ત્રીજી
(૧૮૩)

બાળક માહરે વચનથી રે, ન રાખ્યો ક્ષણ માત્ર;
કરમની જુઓ ગતિ રે, વિપરીત છે કિરતાર. કરમ૦-૧
સંપરિકર મુજ શિષ્યને રે, માર્યા એણે કષ્ટ; કરમ૦
રાજા હણવો મંત્રીને રે, ભરીયો કોપે કષ્ટ. કરમ૦-૨
જો તે ફળ મુજને હોવે રે, તો દાહક કરનાર; કરમ૦
થાજો ભવ મુજ આવતે રે, નિયાણું કર્યું ધરી પ્યાર. કરમ૦-૩
તવ મૃત **ખંધક** મુનિવરા રે,હુઆ અગ્નિકુમાર; કરમ૦
વાત સુણી એમ ચિંતવે રે, **પુરંદરયશા** નાર. કરમ૦-૪
ઓઘો ખરડયો રક્તથી રે, જાણી ભક્ષને હેત; કરમ૦
અંબર ચડીય ગીધ ચંચથી રે, પડીયો સ્વસા છે જેત. ક૦-૫
રજોહરણ તે ઓળખી રે, નિજ ભ્રાતનો તે જાણ; કરમ૦
એ શું કીધું કારમું રે, રાજા પાપી અજાણ. કરમ૦-૬
વ્રત ગ્રહી પરલોક સાધીયો રે,**પુરંદરયશા** દેવ; કરમ૦
અવધિએ જાણે કરી રે, અગ્રિમ મૃત્યુ સચિવ. કરમ૦-૭
દંડકરાયનો દેશ જે, કરે પ્રચંડ અગણધાર; કરમ૦
એક ઉણા પાંચશેં રે, પરિસહ સહે તિહાં સાર. કરમ૦-૮

કળશ

વધ પરિસહ ઋષિયે ખમ્યા, ગુરૂ **ખંધક** જેમ એ,
શિવ સુખ ચાહો જો જંતુઆ, તમે કરશો કોપ ન એમ એ;
સંવત સપ્ત મુનિશ્વરે, વસુ ચંદ્ર વર્ષે પોસ એ,
માસ ષષ્ટિ પ્રેમ રામે, **ઋષભવિજય** જગ ભાખ એ.-૯

Jain Education International　For Private & Personal Use Only　www.jainelibrary.org

શ્રી નિત્યલાભજી વિરચિત

શ્રી ચંદનબાલાનું ત્રિઢાળીયું

ઢાળ પહેલી

(૧૮૪)

અરણિક મુનિવર ચાલ્યા ગોચરી.—એ રાગ.

શ્રી સરસતિના રે પાય પ્રણમી કરી, થુણશું **ચંદનબાળાજી;**
જેણે વીરનો રે અભિગ્રહ પૂરીયો, લાધી મંગળમાળાજી
દાન ઉલટ ધરી ભવિયણ દીજીએ.– ૧

દાન ઉલટ ધરી ભવિયણ દીજીએ, જેમ લહીએ જગ માનોજી;
સ્વર્ગ તણાં સુખ સહેજે પામીએ, નાસે દુર્ગતિ થાનોજી. દા૦– ૨

નયરી **કોશાંબી** રે રાજ કરે તિહાં, નામે **સતાનિક** રાજાજી;
મૃગાવતી રાણી રે સહિયર તેહની, **નંદી** નામે વખાણુંજી.
દાન૦– ૩

શેઠ **ધનાવો** રે તિણ નગરી વસે, ધનવંતમાં શિરદારોજી;
મૂળા નામે રે ઘરણી જાણીએ, રૂપે રતિ અવતારોજી. દાન૦– ૪

એણે અવસર શ્રીવીર જિણેશ્વર, કરતાં ઉગ્ર વિહારોજી;
પોષ વદ પડવે રે અભિગ્રહ મન ધરી, આવ્યા તિણ પુર
સારોજી. દાન૦– ૫

રાજ સુતા હોય મસ્તક ક્ષોર કરી, કીધા ત્રણ ઉપવાસોજી;
પગમાં બેડી રે રોતી દુઃખ ભરે, રહેતી પર ઘર વાસોજી. દા૦– ૬

Jain Education International For Private & Personal Use Only www.jainelibrary.org

ખરે રે બપોરે રે બેઠી ઉંબરે, એક પગ બાહિર એક માંહેજી;
સુપડાને ખૂણે રે અડદના બાકળા, મુજને આપે ઉચ્છાંહેજી.
દાન૦— ૭

એહવું ધારીરે મન માંહે પ્રભુ, ફરતા આહારને કાજેજી;
એક દિન આવ્યા રે **નંદીના** ઘરે,ઈર્યાસમિતિ વિરાજેજી.દા૦— ૮

તવ સા દેખી રે મન હર્ષિત થઈ, મોદક લેઈ સારોજી;
વોહરાવે પણ પ્રભુજી નવિ લીએ, ફીરી ગયા તેણી વારોજી.
દાન૦— ૯

નંદી જઈને રે સહિયરને કહે, **વીર** જિનેશ્વર આવ્યાજી;
ભિક્ષા કાજે રે પણ લેતા નથી, મનમાં અભિગ્રહ લાવ્યાજી.
દાન૦—૧૦

તેહના વયણ સુણી નિજ નગરમાં, ઘણા રે ઉપાય કરાવેજી;
એક નારી તિહાં મોદક લેઈ કરી, એક જણી ગીત જ ગાવેજી.
દાન૦—૧૧

એક નારી શ્રૃંગાર સોહામણા, એક જણી બાળક લેઈજી;
એક જણી મૂકે રે વેણી જ મોકળી,નાટક એક કરેઈજી.દા૦-૧૨

એણી પરે રામા રે રંગ ભરી, આણી હરખ અપારોજી;
વહોરાવે બહુ ભાવ ભક્તિ કરી,તોહિ ન લીયો આહારોજી.દા૦-૧૩

ધન્ય ધન્ય પ્રભુજી **વીર** જિનેશ્વરૂ, તુમ ગુણનો નહિ પારોજી;
દુક્કર પરિસહ ચિત્તમાં આદરીયો, એહ અભિગ્રહ સારોજી.
દાન૦—૧૪

એણી પરે ફિરતાં રે માસ પંચ જ થયા, ઉપર દિન પચવીસોજી;
અભિગ્રહ સરીખો રે જોગ મળે નહિ, વિચરે શ્રીજગદીશોજી.
દાન૦—૧૫

Jain Education International　For Private & Personal Use Only　www.jainelibrary.org

ઢાળ બીજી

(૧૮૫)

નમો નમો મનક મહામુનિ.—એ રાગ.

તેણે અવસર તિહાં જાણીયે,રાય **સતાનિક** આવ્યો રે;
ચંપા નગરીની ઉપરે, સેના ચતુરંગ દળ લાવ્યો રે. તે૦–૧

દધિવાહન નબળો થયો, સેના સઘળી નાઠી રે;
ધારણી ધુઆ **વસુમતી,** બંધ પડ્યા થઇ માઠી રે. તે૦–૨

મારગમાં જાતાં થકાં, સુભટને પૂછે રાણી રે;
શું કરશો અમને તમે, કરશું ઘરણી ગુણખાણી રે. તેણે૦–૩

તેહ વચન શ્રવણે સુણી, સતીય શિરોમણી તામ રે;
તતક્ષણ પ્રાણ તજ્યા સહિ, જોજો કર્મનાં કામ રે. તેણે૦–૪

વસુમતી કુમરી લેઈ કરી,આવ્યો નિજ ઘર માંહિ રે;
કોપ કરે ઘરણી તિહાં, દેખી કુમરી ઉત્સાહિ રે. તેણે૦–૫

પ્રાતઃસમય ગયો વેચવા, કુમરીને નિરધારો રે;
વેશ્યા પૂછે મૂલ તેહનો, કહે શત પંચ દીનારો રે. તેણે૦–૬

એહવે તિહાં કણે આવીયો, શેઠ **ધનાવો** નામ રે;
તે કહે કુમારી લેશું અમે, ખાસા આપીશ દામ રે. તેણે૦–૭

શેઠ વેશ્યા ઝગડે તિહાં, માંહો માંહે વિવાદો રે;
ચક્કેસરી સાનિધ કરી, વેશ્યા ઉતાર્યો નાદો રે. તેણે૦–૮

વેશ્યાથી મૂકાવીને, શેઠ તેડી ઘર આવે રે;
મનમાં અતિ હર્ષિત થઈ, પુત્રી કહીને બોલાવે રે. તેણે૦–૯

કુમરી રૂપે રૂઅડી, શેઠ તણું મન મોહે રે;
અભિનવ જાણે સરસ્વતી, કળા ચોસઠ સોહે રે. તેણે૦–૧૦

Jain Education International For Private & Personal Use Only www.jainelibrary.org

કામકાજ ઘરનાં કરે, બોલે અમૃત વાણી રે;
ચંદનબાળા તેહનું, નામ દીધું ગુણ જાણી રે. તેણે૦-૧૧
ચંદનબાળા એક દિને, શેઠ તણા પગ ધોવે રે;
વેણી ઉપાડી શેઠજી, **મૂળા** બેઠી બેઠી જોવે રે. તેણે૦-૧૨
તે દેખીને ચિંતવે, **મૂળા** મન ઉપનો સંદેહ રે;
શેઠજી રૂપે મોહીયા, કરશે ઘરણી એહ રે. તેણે૦-૧૩
મનમાં ક્રોધ કરી ઘણો, નાવીને તેડાવી રે;
મસ્તક ભદ્ર કરાવ્યું, પગમાં બેડી જડાવી રે. તેણે૦-૧૪
ઓરડા માંહિ ઘાલીને, તાળું દઈને જાવે રે;
મૂળા મન હર્ષિત થઈ, બીજે દિને શેઠ આવે રે. તેણે૦-૧૫
શેઠ પૂછે કુમરી કિહાં, ઘરણીને તિણ વેળા રે;
તે કહે હું જાણું નહિ, એમ તે ઉત્તર આપે રે. તેણે૦-૧૬
એમ કરતાં દિન ત્રણ થયા, તોહી ન જાણે વાત રે;
પાડોશણ એક ડોકરી, સઘળી કહે તેણે વાત રે. તેણે૦-૧૭
કાઢી બહાર ઉઘાડીને, ઉંબરા વચ્ચે બેસારી રે;
આપ્યા અડદના બાકળા, સુપડા માંહે તિણ વારી રે. તેણે૦-૧૮
શેઠ લુહાર તેડણ ગયો, કુમરી ભાવના ભાવે રે;
ઇણ અવસર વહોરાવીયે, જો કોઇ સાધુજી આવે રે. તેણે૦-૧૯

ઢાળ ત્રીજી

(૧૮૬)

બેડલે ભાર ઘણો છે રાજ.-એ રાગ.

એણે અવસર શ્રી **વીર** જિનેસર, જંગમ સુરતરૂ આયા;
અતિ ભાવે તે **ચંદનબાળા**, વંદે જિન સુખદાયા.

Jain Education International　For Private & Personal Use Only　www.jainelibrary.org

આઘા આમ પધારો પૂજ્ય, અમ ઘેર વહોરણ વેળા.– ૧
આજ અકાળે આંબો મો'ર્યો, મેહ અમીરસ વુઠયા;
કર્મ તણા ભય સર્વે નાઠા, અમને જિનવર તુઠયા.
આઘા આમ પધારો વીર, મુજને પાવન કીજે.– ૨
એમ કહીને અડદના બાકળા, જિનજીને વહોરાવે;
યોગ્ય જાણીને પ્રભુજી વહોરે, અભિગ્રહ પૂરણ થાવે. આઘા૦– ૩
બેડી ટળીને ઝાંઝર હુઆ, મસ્તકે વેણી રૂડી;
દેવ કરે તિહાં વૃષ્ટિ સોવનની, સાડી બારહ કોડી. આઘા૦– ૪
વાત નગરમાં સઘળે વ્યાપી, ધન લેવા નૃપ આવે;
મૂળાને પણ ખબર થઈ ને, તે પણ તિહાં કણે જાવે. આઘા૦– ૫
શાસનદેવી સાનિધ્ય કરવા, બોલે અમૃત વાણી;
ચંદનબાળાનું છે એ ધન, સાંભળ ગુણમણી ખાણી. આ૦– ૬
ચંદનબાળા સંયમ લેશે, તવ એ ધન ખરચાશે;
રાજાને એણી પરે સમજાવે, મનમાં ધરી ઉલ્લાસે. આઘા૦– ૭
શેઠ **ધનાવો** કુમરી તેડી, ધન લેઈ ઘર આવે;
સુખ સમાધે તિહાં કણે રહેતાં, મનમાં હર્ષ ન માવે. આ૦– ૮
હવે તેણે કાળે **વીર** જિણંદજી, હુવા કેવળનાણી;
ચંદનબાળા વાત સુણીને, હૈડામાં હરખાણી. આઘા૦– ૯
વીર કને જઈ દીક્ષા લીધી, તતક્ષણ કર્મ ખપાવ્યાં;
ચંદનબાળા ગુણહ વિશાળા, શિવમંદિર સિધાવ્યાં. આ૦–૧૦
એહવું જાણી રૂડા પ્રાણી, કરજો શિયળ જતન્ન;
શિયળ થકી શિવ સંપદ લઈએ, શિયળ રૂપ રતન્ન. આઘા૦–૧૧
૨ ૮ ૧૭
નયન વસુ સંજમને ભેદે, સંવત **સુરત** મોઝારે;
વદિ આષાઢ તણી છઠ દિવસે, ગુણગાયા રવિવારે. આઘા૦–૧૨

Jain Education International For Private & Personal Use Only www.jainelibrary.org

શ્રી **વિદ્યાસાગર** સૂરિ શિરેામણી, **અચળગચ્છ** સેાહાયા;
મહીયલ મંહિમા અધિક બિરાજે, દિન દિન તેજ સવાયા. આ૦૧૩
વાચક **સહજસુંદરને** સેવક, હરખ ધરી ચિત્ત આણી;
શીલ ભલી પરે પાળેા ભવિયણ, કહે **નિત્યલાભ** એ વાણી.
આધા૦-૧૪

શ્રી કલાવતિની સજ્ઝાય

(૧૮૭)

નગરી કેાસંબીને રાજા રે જાણેા, નામે જયસિંહ રાય;
બેન ભણી બેરખડાં મેાકલીઆ, કરમે તે ભાઈ ના કહેવાય રે.
કલાવતિ સતી રે શિરેામણી નાર.-૧

પહેલીને રાત્રે રાજા મહેલે પધાર્યાં, પૂછે બેરખડાંની વાત;
કહોને સ્વામી બેરખડાં કેાણે ઘડાવ્યા, સરખી ના રાખી હેાય
નાર રે. કલા૦-૨

બીજીને રાત્રે રાજા મહેલે પધાર્યાં, પૂછે બેરખડાંની વાત;
કહેાને બેરખડાં તમને કેાણે મેાકલીઆ, નહિ શીળવંતી નાર રે.
કલા૦-૩

ઘણું રે જીવેા જેણે બેરખડાં મેાકલીઆ, અવસર આવ્યેા રે જેહ;
અવસર જાણીને બેરખડાં મેાકલીઆ, તે મેં પહેર્યાં છે હાથ રે.
કલા૦—૪

મારે મન એહને એને મન હુંય, અવસર આવ્યેા રે જેહ;
રાત દિવસ મુજ હઈડે ન વીસરે, દીઠડે પ્રેમ આનંદ રે.
કલાવતિ૦—૫

Jain Education International　　For Private & Personal Use Only　　www.jainelibrary.org

તેણે અવસરે રાજા રોષે ભરાણો, તેડાવ્યા સુભટ બે ચાર;
સુકી નદીમાં છેદનીઆ કરાવોને, કર કાપી લાવો આંહી રે.
કલાવતિ૦—૬

સુકી નદીઓમાં રેલ રે થાય, વૃક્ષ નવપલ્લવ થાય;
કર નવા આવેને પુત્ર ધવરાવે, શીયળ તણે સુપસાય રે. કલા૦–૭

બેરખડાં વાંચીને મનમાં વીમાસે, મેં કીધો રે અકાજ;
વિણ અપરાધે મેં છેદનીઆ કરાવ્યા, હઈડે ન વીમાસી વાત રે.
કલા૦—૮

તેણે અવસરે રાજા ધાન ન ખાયને, મોકલ્યા સુભટ બે ચાર;
વનમાં જઈને ખબર કઢાવો, જો આવે શીલવંતી નાર રે.
કલાવતિ૦—૯

તેણે અવસરે **શ્રીમહાવીર** પધાર્યા, પૂછે પર ભવની વાત;
કહોને પ્રભુજી મેં શા કીધાં પાપ, તે ઉદય આવ્યા છે મુજ
આજ રે. કલાવતિ૦–૧૦

તું હતી બાઈ રાજાની કુંવરી ને, એ હતો સુડલાનો જીવ;
તેણે અવસરે એહની પાંખ છેદાવી, તે ઉદય આવ્યા છે આજ રે.
કલાવતિ૦–૧૧

તમે તમારી વસ્તુ સંભાળોને, અમે લઈશું સંજમ ભાર;
દીક્ષા લીધી શ્રીમહાવીરજીની પાસે, પહોંચ્યા મુક્તિ મોઝાર રે.
કલાવતિ૦–૧૨

શ્રી ઈષુકાર કમલાવતીની સજ્ઝાય

(૧૮૮)

મહોલે તે બેઠાં રાણી **કમલાવતી**, ઉડે છે ઝેણેરી ખેહ,
સાંભળ હો દાસી.

Jain Education International For Private & Personal Use Only www.jainelibrary.org

જોઈને તમાસો **ઇષુકાર** નગરીનો, મનમાં તે ઉપન્યો સંદેહ.
સાંભળ હો દાસી, આજરે નગરીમાં ખેપટ અતિ ઘણી.–એરાગ.૧
કાં તો દાસી પ્રધાનનો દંડ લીયો, કાં લુંટયાં રાજાએ ગામ; સાં૦
કાં કેહનાં ધનનાં ગાડાં નીસર્યાં, કાં કોઈની પાડી રાજાએ મામ.
સાં૦ આ૦–૨

નથીરે બાઈજી પ્રધાનનો દંડ લીયો, નથી લુંટયાં રાજાએ ગામ;
સાંભળ હો બાઈજી.
નથી કેહનાં ધનનાં ગાડાં નીસરીયાં, નથી કોઈની પાડી રાજાએ મામ.
સાંભળ હો બાઈજી, હુકમ કરો તો ગાડાં અહિં ધરૂં.–૩
ભૃગુ પુરોહિતને **જસા** ભારજા, વળી તેહનાં દોય કુમાર; સાં૦બા૦
સાધુ પાસે જઈ સંયમ આદરે, તેહનો ધન લાવે છે આજ.
સાં૦ હુ૦–૪

વયણ સુણીને માથું ધુણાવીયું, બ્રાહ્મણ પામ્યો વૈરાગ્ય; સાં૦ દા૦
તેહની ઋદ્ધિ લેવી જુગતિ નહિ, રાજાનાં મોટાં છે ભાગ્ય.
સાંભળ હો દાસી, રાજાનો મત એહ જુગતો નહિ.–૫
મહોલેથી ઉતર્યાં રાણી **કમલાવતી**, આવ્યા ત્યાંઈ ઠેઠ હજુર;
સાં૦ હો રાજા.
વચન કહે છે ઘણાં આકરાં, જાણે કોપથી ચઢીયો બોલે સુર.
સાંભળ હો રાજા, બ્રાહ્મણની છંડી ઋદ્ધિ મત આદરો.–૬
વમ્યાં તે આહારની ઈચ્છા કુણ કરે, કરે વળી શ્વાન ને કાગ;
સાં૦ રા૦
પહેલું જે દાન દીધું હાથશું, તે પાછું ન લેતાં આવે લાજ. સાં૦બા૦૭
કાં તો રાણી તને ઝોલો લાગીયો, કાં કોઇએ કીધી મતવાળ;
સાં૦ હો રાણી.

Jain Education International	For Private & Personal Use Only	www.jainelibrary.org

કાં કોઇ ભૂત વ્યંતરે છળી, કાં કોઈએ કીધી વિકરાળ.
સાંભળ હો રાણી, રાજાને કઠણ વયણ નવિ કીજીએ.-૮
નથી રે મહારાજા ઝોલો લાગીયો, નથી કોઈએ કીધી મતવાળ;
સાં૦ રા૦
નથી કોઇ ભૂત વ્યંતરે છળી, નથી કોઈએ કીધી વિકરાળ.સાં૦બ્રા૦૯
જગ સઘળાનું ભેળું કરી, લાવે તારા ઘર માંય; સાં૦ હો રાજા.
તો પણ તૃષ્ણા છીપે નહિ, એક ત્હારે ધર્મ સહાય. સાં૦બ્રા૦-૧૦
અગ્નિ થકી વન પરજળે,પશુ બળે તેહની માંય; સાં૦ હો રાજા.
દુષ્ટ પંખી એમ ચિંતવે, આહાર કરૂં ચિત્ત લાય. સાં૦ બ્રા૦-૧૧
એમરે અજ્ઞાની આપશું, રાગ દ્વેષ ચિત્ત લાય; સાં૦ હો રાજા.
કામભોગને વશ થઈ, ધન લેવા લપટાય. સાં૦ બ્રા૦-૧૨
એક દિન એહ ધન છાંડવું, પર ભવ સગું નહિ કોય; સાં૦
પર ભવ જાતાં આ જીવને, ધર્મ સખાઈ જ હોય. સાં૦બ્રા૦-૧૩
તન ધન જોબન સ્થિર નાહ, ચંચળ વિજળી સમાન; સાં૦હોરાજા.
ક્ષણમાં રે આઉખું ઘટે, જિહાં મૂરખ કરે રે ગુમાન.સાં૦બ્રા૦-૧૪
ખગ મુખ માંસ લેઈ નિસરે,ઇર્ષ્યા ફરે ખગ તામ; સાં૦ હો રાજા.
તિમ પર ધન ઋદ્ધિ દેખીને, લોભી ચિત્ત ધરેરે ગુમાન.સાં૦બ્રા૦૧૫
ગરૂડ દેખી જિમ સર્પહી,ભયે સંકોચે રે દેહ; સાંભળ હો રાજા.
તિમ અનિત્ય ધન જાણીને, લાલચ છંડો રે એહ. સાં૦બ્રા૦-૧૬
અરે સંસાર અસાર છે, કાળ ચપેટા રે દેત; સાંભળ હો રાજા.
ઓચિંતાનો લેઈ જાયશે, ચેતી શકે તો ચેત. સાં૦ બ્રા૦-૧૭
એવાં વચણ સમજાવતાં, રાણી વૈરાગ્યમાં આય; સાંભળ હો રાજા.
સંયમ લેવાને ઉતાવળી, આકુળ વ્યાકુળ થાય.
સાંભળ હો રાજા, આજ્ઞા આપો તો સંયમ આદરૂં.-૧૮

Jain Education International For Private & Personal Use Only www.jainelibrary.org

હાથીરે જિમ બંધન તજે, તિમ તજું કુટુંબ પરિવાર; સાં૦રાજા.
જો અનુમતિ દ્યો રાજવી, ઢીલ ન ક્ષણ લગાર. સાં૦ આ૦-૧૯
રત્નજડિત રાય તારૂં પાંજરૂં, માંહી સૂડલો મને જાણ; સાં૦ રાજા.
હુંરે બેઠી તિમ ત્હારા રાજમાં, રહેતાં ન પામું કલ્યાણ. સાં૦આ૦૨૦
મેળવ્યું ધન રહેશે ઈહાં, થોડું પણ આવે ન સાથ; સાં૦ રાજા.
આગળ જોશો તો પાધરૂં, સંબળ લેજો રે સાથ. સાં૦ આ૦-૨૧
રાણીનાં વયણ સુણી કરી, બુઝ્યા કાંઈ **ઇષુકાર**; સાંભળો એક ચિત્તે.
તન ધન જોબન જાણ્યાં કારમાં, જાણ્યો સંસાર અસાર.
સાંભળો એક ચિત્તે, છએ જીવે તે સંયમ આદર્યો.-૨૨
ભૃગુ પુરોહિત **જશા** ભારજા, વળી તેહના દોય કુમાર; સાં૦ એક ચિત્તે.
રાજા સહિત રાણી **કમલાવતી**, લીધો કાંઇ સંયમ ભાર. સાં૦ છએ૦-૨૩
તપ જપ કરી સંયમ પાળતા, કરતા કાંઈ ઉગ્ર વિહાર; સાં૦ એકચિત્તે.
કર્મ ખપાવી કેવળ પામીયા, પહોંત્યા કાંઇ મુક્તિ મોઝાર. સાં૦ છએ૦-૨૪

શ્રી સુભદ્રાસતીની સજ્ઝાય

(૧૮૯)

મુનિવર સોધે રે ઈરિજા, જીવનાં જતન કરંત;
તરણું ખુત્યું આંખમાં, નયણે નીર ઝરંત. ૧

Jain Education International For Private & Personal Use Only www.jainelibrary.org

કલ્પવૃક્ષ જેણે ઓળખ્યો, આંગણે ઊભો રે જેહ;
જીભે તરણું કાઢીયું, સાસુને પડ્યો સંદેહ. ૨
તે સજ્જન શું કીજીએ, જેણે કૂળ લાગે લાજ;
પુત્ર વહુ સોના સમી, નહિ અમારે કાંઇ કાજ. ૩
ગુણવિણ શી ગુણ લાકડી, ગુણ વિણ નાર કુનાર;
મન ભાંગ્યું ભરતારનું, નહિ અમારે ઘરબાર. ૪
પિયુ વચન શ્રવણે સુણી, સતી મન ચિંતવે એમ;
જિન ધર્મ કલંક જાણી કરી, કાઉસગ્ગ કીધો રે તેમ. ૫
શાસન સુરી આસન ચળ્યું, સતી શિર આવ્યું રે આળ;
પોળ જડાવું નગરની, તો રે ઉતરશે આળ. ૬
ભૂંગળ તો ભાગે નહિ, ઘણ ન લાગે ઘાય;
ચંપા પોળ ન ઉઘડે, આકુળ વ્યાકુળ થાય. ૭
આકાશે ઊભા દેવતા, બોલે એહવા બોલ;
સતી જળ સીંચે ચાલણી, તો રે ઉઘડશે પોળ. ૮
રાજા મન આણંદીયો, નગર ઘણી છે નાર;
અંતેઉર છે માહરૂં, સતીય શિરોમણી સાર. ૯
અંતેઉર કર્યું એકઠું, કૂવા કાંઠે નહિ માગ;
કાચે તાંતણે ચાલણી, તુટી જાયે ત્રાગ. ૧૦
અંતેઉર થયું દયામણું, રાજા થયો નિરાશ;
માટી પણું મનમાં રહ્યું, ધિક પડ્યો ઘર વાસ. ૧૧
નગર પડહ વજડાવીયો, વસ્તી દીસે હેરાન;
પ્રજાને પીડા ઘણી, કોઈ દિયો જીવિતદાન. ૧૨
પડહ આવ્યો ઘર આંગણે, નગરી હાલમડોલ;
જો માતા અનુમતિ દિયો, તો હું ઉઘાડું રે પોળ. ૧૩

Jain Education International For Private & Personal Use Only www.jainelibrary.org

વળી વળી વહુવર શું કહું, નહિ નિર્લજ્જને લાજ;
નવ કૂળ નાગ નાશી ગયા, આવ્યું કાકિડે રાજ. ૧૪
દોષ દીજે નિજ કર્મને, કલંક ચઢાવ્યું રે માય;
પડહ છબી ઊભી રહી, જઈ સંભળાવો રાય. ૧૫
વેગે તે ગઈ વધામણી, રાજા મન નહિ વિશ્વાસ;
પ્રત્યક્ષ જુએ એ પારખું, ત્યાં જઈ કરે તપાસ. ૧૬
સુખાસન બેસી કરી, આવ્યો જિહાં છે રે કૂપ;
વદન તે પૂનમ ચંદલો, દેખી હરખ્યો ભૂપ. ૧૭
રાજા મન આણંદીયો, હૈડે હર્ષ ન માય;
પ્રજાને પીડા ઘણી, સાર કરો મોરી માય. ૧૮
અવર પુરૂષ બંધવ પિતા, સતી મન માંહિ સોય;
માનવ સહુ મેડીયે ચઢી, સતીને જુએ સહુ કોય. ૧૯
કાચે તાંતણે ચાલણી, સતી કળા ચઢી સોળ;
કામિની કૂપ જળે ભરી, ઉઘાડી ત્રણ પોળ. ૨૦
કોઇ પિયર કોઇ સાસરે, કોઇ હોશે માને મોસાળ;
ચોથી પોળ ઉઘાડશે, જે હશે શિયળ ચોસાળ. ૨૧
ચોથી પોળ ઉઘાડશે, જે હશે શિયળ નિઃકલંક;
સુર નર હોજો સાખીયા, **સુભદ્રાએ** ટાળ્યું કલંક. ૨૨
નાક રહ્યું નગરી તણું, ગામ ઉતારી રે ગાળ;
રાય રાણા પ્રશંસા કરે, સતીય શિરોમણી સાર. ૨૩
જે નર નારી પાળશે, તે તરશે સંસાર;
સિદ્ધિ તણાં સુખ પામશે, અમર તણો અવતાર. ૨૪
સંઘો કહે શિયળે સતી, મહીલાયે રાખ્યું માન;
વાઘણ કેરાં દૂધડાં, રહેશે સોના કે રે ઠામ. ૨૫

Jain Education International For Private & Personal Use Only www.jainelibrary.org

શ્રી જ્ઞાનવિમલસૂરિ કૃત

શ્રી મનોરમા સતીની સજ્ઝાય

(૧૯૦)

મોહનગારી **મનોરમા**, શેઠ **સુદર્શન** નારી રે;
શીળ પ્રભાવે શાસન સુરી, થઈ જસ સાનિધ્યકારી રે. મો૦-૧
દધિવાહન નૃપની પ્રિયા, **અભયા** દીએ કલંક રે;
કોપ્યો ચંપા પતિ કહે, શૂળી રોપણ વંક રે. મોહન૦-૨
તે નિસુણીને **મનોરમા**, કરી કાઉસગ્ગ ધરી ધ્યાન રે;
દંપતી શીલ જો નિર્મળું, તો વાધે શાસન મામ રે. મો૦-૩
શૂળી સિંહાસન થઈ, શાસનદેવી હજુર રે;
સંયમ ગ્રહી થયાં કેવળી, દંપતી દોયે સનુર રે. મો૦-૪
જ્ઞાનવિમળ ગુણ શીળથી, શાસન સોહ ચઢાવે રે;
સુર નર સવી તસ કિંકરા, શિવસુંદરી તે પાવે રે. મો૦-૫

શ્રી રૂપવિજયજી કૃત

સોળ સતીની સજ્ઝાય

(૧૯૧)

સરસતિ માતા પ્રણમું મુદા, તું તુઠી આપે સંપદા;
સોળ સતીનાં લીજે નામ, જિમ મનવંછિત સીઝે કામ.-૧
બ્રાહ્મી સુંદરી સુલસા સતી, જપતાં પાતક ન રહે રતી;
કૌશલ્યા કુંતિ સતી સાર, **પ્રભાવતી** નામે જયકાર.-૨
ભગવતી શીળવતી ભય હરે, સુખ સંપતી **પદ્માવતી** કરે;

Jain Education International For Private & Personal Use Only www.jainelibrary.org

દ્રૌપદી પાંડવ ઘરણી જેહ, શિયળ અખંડ વખાણ્યું તેહ.–૩
ચુલા દમયંતી દુઃખ હરે, **શિવાદેવી** નિત્ય સાનિધ્ય કરે;
ચંદનબાળા ચઢતી કળા, વીર પાત્ર દીધા બાકૂળા.–૪
રાજિમતી નવી પરણ્યા નેમ, તોયે રાખ્યો અવિહડ પ્રેમ;
સીતા તણું શીયળ જયો, અગ્નિ ટળીને પાણી થયો.–૫
ધન્ય ધન્ય સતી **સુભદ્રા** ધીર, કાચે તાંતણે ચાલણી નીર;
ચંપા પોળ ઉઘાડી ચંગ, **મૃગાવતી** પ્રણમું મન રંગ–૬
પ્રહ ઉઠી સતી જપીયે સોળ, જિમ લહીયે ઋદ્ધિવૃદ્ધિ ઘૃત ગોળ;
શ્રી**વિનયવિજય**વાચક સુપસાય,**રૂપવિજય** ભાવે ગુણ ગાય.–૭

શ્રી સમયસુંદરજી કૃત

શ્રી ચેલણાસતીની સજ્ઝાય

(૧૯૨)

વીરે વખાણી રાણી **ચેલણા**જી, સતીય શિરોમણી જાણ;
ચેડા રાજાની સાતે સુતાજી, **શ્રેણિક** શિયળ પ્રમાણ.
વીરે૦–૧ એ આંકણી.
વીર વાંદી ઘેર આવતાંજી, **ચેલણા**યે દીઠો રે નિગ્રંથ.
વન માંહે રાતે કાઉસગ્ગ રહ્યો જી, સાધતો મુગતિનો પંથ. વી૦–૨
શીત ઠાર સબળો પડે જી, **ચેલણા** પ્રીતમ સાથ;
ચારિત્રીયો ચિત્તમાં વસ્યોજી, સોડ બાહિર રહ્યો હાથ. વી૦–૩
ઝબકી જાગી કહે **ચેલણા**જી, કેમ કરતો હશે તેહ;
કામિનીને મન કોણ વસ્યોજી, **શ્રેણિક** પડયો રે સંદેહ. વી૦–૪
અંતેઉર પરજાળજોજી, **શ્રેણિક** દીયો રે આદેશ;
ભગવંતે સંશય ભાંજીયોજી, ચમકિયો ચિત્ત નરેશ. વી૦–૫
વીર વાંદી વળતાં થકાં રે, પેસતાં નગર મોઝાર;

Jain Education International　For Private & Personal Use Only　www.jainelibrary.org

ધુમાંધ તિહાં દેખી કહેજી, જા જા ભુંડા **અભયકુમાર.** વી૦-૬
તાતનું વચન તે પાળવાજી, વ્રત લીયેા **અભયકુમાર;**
સમયસુંદર કહે **ચેલણાજી,** પામશે ભવ તણેા પાર. વી૦-૭

શ્રી જ્ઞાનવિમલસૂરિકૃત

શ્રી નંદાસતીની સજ્ઝાય

(૧૯૩)

બેનાતટ નયરે વસે, વ્યવહારી વડ મામ રે;
શેઠ **ધનાવહ** નંદની, **નંદા** ગુણમણિ ધામ રે.
સમકિત શીળ ભૂષણ ધરો.-૧
સમકિત શીળ ભૂષણ ધરેા, જિમ લહેા અવિચળ લીલ રે;
સહજ મળે શિવસુંદરી, કરીય કટાક્ષ કલ્લેાલ રે. સમકિત૦-૨
પ્રસેનાજિત નરપતિ તણેા, નંદન **શ્રેણિક** નાંમ રે;
કુમાર પણે તિહાં આવીયેા, તે પરણી ભલે મામ રે. સમ૦-૩
પંચ વિષયસુખ ભેાગવે, **શ્રેણિક** શું તે નાર રે;
અંગજ તાસ સેાહામણેા, નામે **અભયકુમાર** રે. સમ૦-૪
અનુક્રમે **શ્રેણિક** નૃપ થયેા, **રાજગૃહી** પુરી કેરો રે;
અભયકુમાર આવી મળ્યેા, તે સંબંધ ઘણેરેા રે. સમ૦-૫
ચઉવિહ બુદ્ધિ તણેા ધણી, રાજ્ય ધુરંધર જાણી રે;
પણ તેણે રાજ્ય ના સંગ્રહ્યું, નિસુણી **વીરની** વાણી રે. સ૦-૬
બુદ્ધિબળે આજ્ઞા ગ્રહી, **ચેલણાને** અવદાત રે;
કહે **શ્રેણિક** જા ઈહાં થકી, એહની તે ઘણી વાત રે. સ૦-૭
નંદા માતા સાથશું, લીધેા સંયમભાર રે;
વિજય વિમાને ઉપન્યા, કરશે એક અવતાર રે. સમકિત૦-૮

Jain Education International For Private & Personal Use Only www.jainelibrary.org

શ્રેણિક કોણિક તે થયા, વૈર તણાં અનુબંધ રે;
તે સવિ **અભય** સંયમ પછી, તે સવિ કર્મ સંબંધ રે. સ૦–૯
જ્ઞાનવિમળ પ્રભુ વીરજી, આણ ધરે જે શિષ્ય રે;
તે નિત્ય નિત્ય લીલા લહે, જાગતી જાસ જગીસ રે. સ૦–૧૦

શ્રી દેવાનંદાની સજ્ઝાય

(૧૯૪)

જિનવર રૂપ દેખી મન હરખી, સ્તનસે દૂધ ઝરાયા;
તબ **ગૌતમ**કુ ભયા અચંભા, પ્રશ્ન કરનકુ આયા.
ગૌતમ એ તો મેરી અમ્મા.– ૧

તસ કૂખે તુમે કાહુ ન વસીયા, કવણ કિયા ઈણ કમ્મા.
ગૌતમ૦– ૨

ત્રિશલાદે દેરાણી હુતી, **દેવાનંદા** જેઠાણી;
વિષય લોભ કરી કાંઈ ન જાણ્યો, કપટ વાત મન આણી.
ગૌતમ૦– ૩

એસા શ્રાપ દીયા દેરાણી, તુમ સંતાન ન હોજો;
કર્મ આગળ કોઈનું નવિ ચાલે, ઈંદ્ર ચક્રવર્તિ જો જો.
ગૌતમ૦– ૪

દેરાણીકી રત્ન દાબડી, બહુલા રત્ન ચોરાયાં;
ઝઘડો કરતાં ન્યાય હુઓ તબ, તબ કછુ નાણાં પાયાં.
ગૌતમ૦– ૫

ભરતરાય જબ **ઋષભને** પૂછે, એહમાં કોઈ જિણંદા;
મરિચી પુત્ર ત્રિદંડી તેરો, હોશે ચોવીશમો જિણંદા.
ગૌતમ૦– ૬

Jain Education International For Private & Personal Use Only www.jainelibrary.org

કૂળનો ગર્વ કિયો મેં **ગૌતમ**, ભરતરાય જબ વંદ્યા;
મન વચન કાયાએ કરીને, હરખ્યો અતિ આણંદા.
ગૌતમ૦- ૭

કર્મ સંયોગે ભિક્ષુકૂળ આયા, જનમ ન હોવે કબહુ;
ઇંદ્ર અવધિએ જોતાં અપહર્યો, દેવ ભુજંગમ બાંહે.
ગૌતમ૦- ૮

ત્રાશી દિન તિહાં કને વસીયો, **હરિણગમેષા** જબ આયા;
સિદ્ધારથ ત્રિશલાદે રાણી, તસ કૂખે છટકાયા.
ગૌતમ૦- ૯

ઋષભદત્તને દેવાનંદા, લેશે સંયમ ભારા;
તવ **ગૌતમ** એ મુગતે જાશે, **ભગવતીસૂત્ર** અધિકારા.
ગૌતમ૦-૧૦

સિદ્ધારથ ત્રિશલાદે રાણી, અચ્યુત દેવલોક જાશે;
બીજે ખંડે **આચારાંગે,** તે સૂત્રે કહેવાશે.
ગૌતમ૦-૧૧

તપગચ્છ શ્રી **હીરવિજયસૂરી,** દીયો મનોરથ વાણી;
સકલચંદ્ર પ્રભુ **ગૌતમ** પૂછે, ઉલટ મનમાં આણી.
ગૌતમ૦-૧૨

શ્રી જિનહર્ષસૂરિ વિરચિત

શ્રી ઢંઢણઋષિની સજ્ઝાય

(૧૯૫)

ઢંઢણઋષિજીને વંદણા, હું વારી લાલ, ઉત્કૃષ્ટો અણગાર રે; હુંવા૦
અભિગ્રહ લીધો આકરો, હું વારી૦ લબ્ધે લેશું આહાર રે. હું વારી૦—૧

Jain Education International For Private & Personal Use Only www.jainelibrary.org

દિન પ્રત્યે જાવે ગોચરી, હું વારી૦ન મિલે શુદ્ધ આહાર રે; હુંવા૦
ન લિયે મૂળ અસુઝતો, હું વારી૦પિંજર હુઓ ગાત્ર રે.હું વા૦-૨
હરિ પૂછે **શ્રીનેમિને**, હું વારી૦મુનિવર સહસ અઢાર રે; હું વા૦
ઉત્કૃષ્ટો કોણ એહમેં, હું વારી૦મુજને કહો કૃપાળ રે. હું વા૦-૩
ઢંઢણ અધિકો દાખીયો, હું વારી૦શ્રીમુખ **નેમિ** જિણંદ રે;
હું વારી૦
કૃષ્ણ ઉમાહ્યો વાંદવા, હું વારી૦ધન્ય જાદવકૂળ ચંદરે. હું વા૦-૪
ગળિઆરે મુનિવર મળ્યા,હું વારી૦વાંદે **કૃષ્ણ** નરેશ રે; હું વા૦
કિણહી મિથ્યાત્વી દેખીને, હું વારી૦ આવ્યો ભાવ વિશેષ રે.
હું વારી૦-૫
આવો અમ ઘર સાધુજી, હું વારી૦લ્યો મોદક છે શુદ્ધ રે; હું વા૦
ઋષિજી લેઈ આવીયા,હું વારી૦ પ્રભુજી પાસ વિશુદ્ધ રે. હુંવા૦૬
મુજ લબ્ધે મોદક મિલ્યા,હું વારી૦મુજને કહો કૃપાળ રે, હું વા૦
લબ્ધિ નહિ વત્સ તાહરી, હું વારી૦ શ્રીપતિ લબ્ધિ નિહાળ રે.
હું વારી૦-૭
તો મુજને લેવો નહિ, હું વારી૦ચાલ્યો પરઠણ કાજ રે; હું વા૦
ઇંટ નિભાડે જાઈને, હું વારી૦ચૂરે કર્મ સમાજ રે. હું વા૦-૮
આવી શુદ્ધ ભાવના, હું વારી૦ પામ્યા કેવળનાણ રે; હું વારી૦
ઢઢંણઋષિ મુગતે ગયા, હું વારી૦ કહે **જિનહર્ષ** સુજાણ રે.
હું વારી૦—૯

બાહુબલીની સજ્ઝાય

(૧૯૬)

બહેની બોલે હો, **બાહુબલ** સાંભળોજી; રૂડા રૂડા રંગનિધાન;
ગયવર ચઢીયા હો, કેવળ કેમ હુવેજી. જાણ્યું જાણ્યું પુરૂષ
પ્રધાન. બ૦-૧

Jain Education International For Private & Personal Use Only www.jainelibrary.org

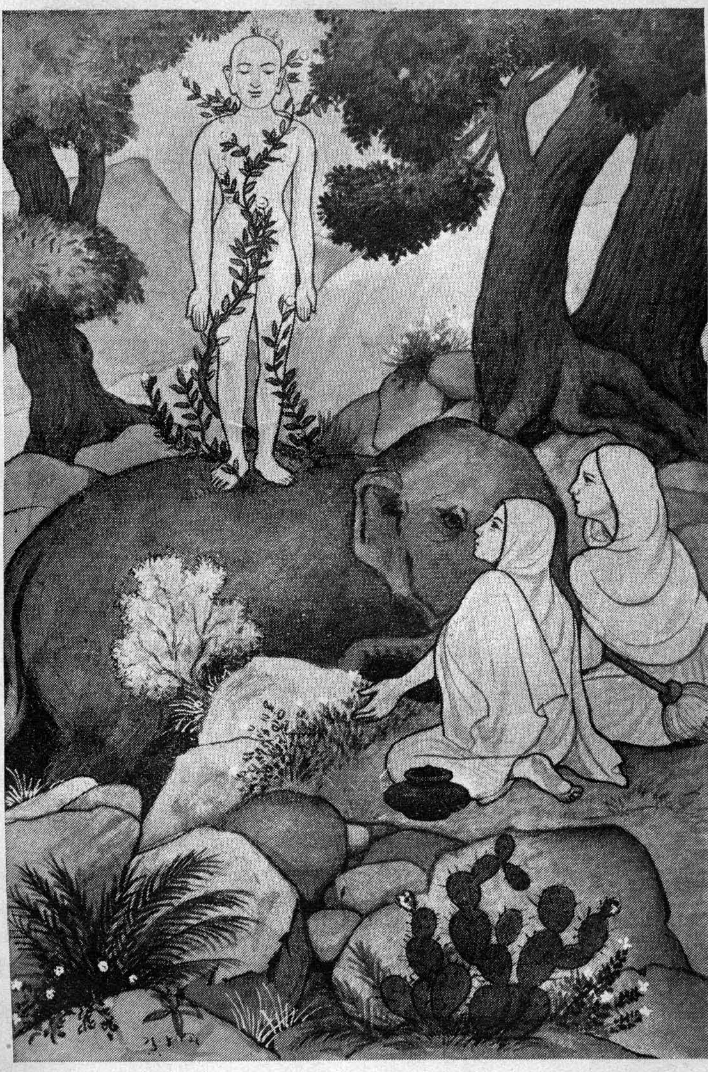

શ્રી બાહુબલીજીની સજ્ઝાય : પૃષ્ઠ ૨૭૨–૨૭૩

Jain Education International For Private & Personal Use Only www.jainelibrary.org

Jain Education International For Private & Personal Use Only www.jainelibrary.org

તુમ સમ ઉપશમ જગમાં કુણ ગણેજી, અકળ નિરંજન દેવ;
ભાઈ **ભરતેસર** વહાલા વીનવેજી,પ્રગટચા પુણ્ય અંકૂર. બ૦–૨
ભર વરસાળો હો મનમાં વેઠીઓજી, જિહાં ઘણાં પાણીનાં પૂર;
ઝરમર ઝરમર વરસે મેહુલો ઘણોજી,પ્રગટચા પુણ્ય અંકૂર. બ૦–૩
ચિહું દિશિ વીંટયો હો વેલડીએ ઘણુંજી, જેમ વાદળ છાયો સૂર;
શ્રી**આદિનાથે** હો અમને મોકલ્યાંજી, તુમ પ્રતિબોધન નૂર.
બ૦–૪
વર સંવેગ રસે હો મુનિવર ભર્યાજી, પામ્યું પામ્યું કેવળનાણ;
માણેક મુનિ જસ નામે હો હરખ્યો ઘણુંજી, દિન દિન ચઢતો
છે વાન. બ૦–૫

શ્રી પ્રસન્નચંદ્ર રાજર્ષિની સજ્ઝાય

(૧૯૭)

મારગમાં મુનિવર મળ્યો, ઋષિ એ રૂડો
સાધતો મુક્તિનો પંથ, ઋષિશ્વર એ રૂડો;
ઉત્કૃષ્ટી રયણી રહે, ઋષિ૦ સૂધો સાધુ નિર્ગ્રંથ. ઋષિ૦–૧
એક પગે ઊભો રહ્યો, ઋષિ૦ સૂરજ સામી દૃષ્ટિ; ઋષિ૦
બોલાવ્યો બોલે નહીં, ઋષિ૦ ધ્યાન ધરે પરમેષ્ટિ. ઋષિ૦–૨
શ્રેણિક કહે સ્વામી સુણો, ઋષિ૦ જો મરે તો જાવે કેથ; ઋષિ૦
સ્વામી કહે જાવે સાતમી, ઋષિ૦ તીવ્ર વેદન છે તેમ. ઋ૦–૩
વાગી દેવની દુંદભિ, ઋષિ૦ ઉપન્યું કેવળજ્ઞાન; ઋષિ૦
શ્રેણિકને સમજાવીઓ, ઋષિ૦ અશુભ અને શુભ ધ્યાન. ઋ૦–૪
પ્રસન્નચંદ્ર સરખી મળે, ઋષિ૦ તો હું તરૂં તતકાળ; ઋષિ૦
દુષમકાળે દોહીલો, ઋષિ૦ **સમયસુંદર** મન વાળ. ઋષિ૦–૫

Jain Education International For Private & Personal Use Only www.jainelibrary.org

શ્રી સમયસુંદરજી કૃત

માયાની સજ્ઝાય

(૧૯૮)

માયા કારમી રે, માયા મ કરો ચતુર સુજાણ. માયા૦–આંકણી
માયાએ વાહ્યા જગત વિલુદ્ધા, દુઃખીયા થાએ અજાણ. મા૦–૧
નાના મોટા નરને માયા, નારીને અધિકેરી;
વળી વિશેષે અતિ ઘણી વ્યાપે, ઘરડાને ઝાઝેરી. માયા૦–૨
યોગી જંગમ યતિ સન્યાસી, નગ્ન થઈ પરવરીયા;
ઉંધે મસ્તક અગ્નિ ધખંતી, માયાથી નવિ ડરીયા. માયા૦–૩
માયા મેલી કરી બહુ ભેળી, લોભે લક્ષણ જાય રે;
ચોર ડરે ધરતીમાં ઘાલે, ઉપર વિસહર થાય. માયા૦–૪
માયા કારણ દૂર દેશાંતર, અટવી વનમાં જાય રે;
પ્રવહણ બેસી દ્વીપ દ્વીપાંતર, સાયરમાં ઝંપાય. માયા૦–૫
શિવભૂતિ સરીખા સત્યવાદી, સત્યઘોષ કહાવે;
રતન દેખી મન તેહનું ચળીયું, મરીને દુર્ગતિ જાવે. મા૦–૬
લબ્ધિદત્ત માયાએ નડીયો, પડીયો સમુદ્ર મોઝાર રે;
મુખ માખણીઉં થઈને મરીયો, પડીયો નરક દુવાર. મા૦–૭
ઇંદ્રે તો સિંહાસન થાપી, **શંભૂએ** માયા રાખી;
નેમિસર તો માયા મેલી, મુગતીના થયા સાખી. મા૦–૮
મન વચન કાયાએ માયા, મહેલી વનમાં જાય રે;
ધન્ય ધન્ય એ મુનિસર જેહના, ત્રણ ભુવન ગુણ ગાય. મા૦–૯
એવું જાણીને ભવિ પ્રાણી, માયા મૂકો અળગી;
સમયસુંદર કહે સાર છે જગમાં, ધર્મ રંગ શું વળગી. મા૦–૧૦

Jain Education International   For Private & Personal Use Only   www.jainelibrary.org

મુનિ શ્રી દાનવિજયજી કૃત

કર્મની વિડંબનાની સજ્ઝાય

કપૂર હોયે અતિ ઉજળો રે. એ રાગ

(૧૯૯)

સુખ દુઃખ સરજ્યા પામીયે રે, આપદ સંપદ હોય.
લીલા દેખી પર તણી રે, રોષ મ ધરજો કોય રે;
પ્રાણી મન ન આણો વિખવાદ, એ તો કર્મ તણો પરસાદ રે.
પ્રાણી૦-૧
ફળને આહારે જીવીયા રે, બાર વરસ વન **રામ**;
સીતા રાવણ લઈ ગયો રે, કર્મ તણાં એ કામ રે. પ્રા૦-૨
નીર પાખે વન એકલો રે, મરણ પામ્યો **મુકુંદ**;
નીચ તણે ઘર જળ વહ્યો રે, શીશ ધરી **હરિશ્ચંદ્ર** રે. પ્રા૦-૩
નળે દમયંતી પરિહરી રે, રાત્રિ સમય વન બાળ;
નામ ઠામ કૂળ ગોપવી રે, **નળે** નિરવાહ્યો કાળ રે. પ્રા૦-૪
રૂપ અધિક જગ જાણીએ રે, ચક્રી **સનતકુમાર**;
વરસ સાતસેં ભોગવી રે, વેદના સાત પ્રકાર રે. પ્રાણી૦-૫
રૂપે વળી સુર સારીખા રે, **પાંડવ** પાંચ વિચાર;
તે વનવાસે રડવડ્યા રે, પામ્યા દુઃખ સંસાર રે. પ્રાણી૦-૬
સુર નર જસ સેવા કરે રે, ત્રિભુવનપતિ વિખ્યાત;
તે પણ કર્મે વિટંબીયા રે, તો માણસ કેઈ માત્ર રે. પ્રા૦-૭
દોષ ન દીજે કેહને રે, કર્મ વિડંબણ હાર;
દાનમુનિ કહે જીવને રે, ધર્મ સદા સુખકાર રે. પ્રાણી૦-૮

Jain Education International For Private & Personal Use Only www.jainelibrary.org

શ્રી જ્ઞાનવિમલસૂરિ કૃત

શ્રી વણઝારાની સજ્ઝાય

(૨૦૦)

નરભવ નયર સોહામણો વણઝારા રે, ન્યાયે વણજ કરેય;
અહો મોરા નાયક રે.
ભાર ભરે શુભ વસ્તુનો, વણ૦ અતિહિ અમૂલક લેય. અહો૦-૧
સાત પાંચ પોઠી ભરે, વણ૦ સંબલ લેજો સાથ; અહો૦
વહોરત વારૂ રાખજે, વણ૦ શેઠ સું સૂધો વ્યવહાર. અ૦-૨
સહરો રહેજે સાથમાં રે, વણ૦ વશ કરજે ચારે ચોર; અહો૦
પાંચ પાડોશી પાડુઆ, વણ૦ આઠે મદકો દોર; અહો૦-૩
વાટ વિષમ ભવ પાછલે, વણ૦ રાગ દ્વેષ દો ભીલ; અહો૦
ચોકસ ચોકી તે કરે, વણ૦ પામીશ અવિચળ લીલ. અ૦-૪
કાયા કામિની ઈમ કહે, વણ૦ સુણ તું આતમરામ; અહો૦
જ્ઞાનવિમળ નરભવ થકી, વણ૦ પામીશ અવિચળ ઠામ. અ૦-૫

મુનિશ્રી પ્રેમવિજયજી વિરચિત

સતી સીતાની સજ્ઝાય

(૨૦૧)

ગાથા—

સરસ્વતી ભગવતી ભારતી, પ્રણમી તેહના પાય રે;
સીતાના ગુણ ગાવશું, જિમ મુજ આણંદ થાય રે.-૧

Jain Education International   For Private & Personal Use Only   www.jainelibrary.org

ઉથલો—

આણંદ થાયે ગુણ જ ગાતાં, **જનક**રાય સુતા સહી;
અયોધ્યાપતિ **દશરથ** નંદન, વરી **રામે** ગહ ગહી.–૨
અતિરૂપ **સીતા** ત્રિજગ વદીતા, તસ ઉપમ નહિ રતિ;
કર્મવશે વનવાસ પામ્યા, **રામ સીતા** દંપતિ.–૩

ગાથા—

લંકા ગઢનો જે **રાવણ** ધણી, જેહને દશ શીશ સોહાય રે;
સતી રે **સીતા** તેણે અપહરી, જગ સઘળે તેહ કહેવાય રે.–૪

ઉથલો—

કહેવાય **સીતા** હરીય **રાવણ**, લંપટ પણ લાવ્યો સહી;
શ્રી**રામે** યુદ્ધ કરીય હણીઓ, પાછી લાવ્યા ગહગહી.—૫
અયોધ્યા આવે બહુ સુખ થાવે, હર્ષ વિષાદ અતિ ઘણો;
લોકાપવાદ સુણ્યો શ્રવણે, સહી **રામે સીતા** તણો.—૬

ગાથા—

સહુ મનમાંહે ચિંતવે, લોક તણી મુખ બોલજી;
તિણે વચને મન દુઃખ ધરે, ચિંતા અને અતિ શોકજી.—૭

ઉથલો—

શોક ધરે રાજા **રામ લક્ષ્મણ**, ચિંતવે તેહ ઉપાય;
અમ બોલજો નિષ્કલંક થાયે, તો સહી આણંદ થાય.—૮
તિણ સમે **સીતા** હાથ જોડી, **રામ** ચરણે શીશ નામે વળી;
રઘુનાથ નંદન ધીજ કરાવો, જિમ પહોંચે મનની રળી.—૯

ઢાળ

રામ સીતાને ધીજ કરાવે રે, સુરનર બહુ જોવાને આવે;
આવે ઇંદ્ર ઇંદ્રાણી જોડી રે, અમરી કુમરી બહુ કોડી.–૧૦

Jain Education International For Private & Personal Use Only www.jainelibrary.org

મળીયા તિહાં રાણા રાણી રે, નરનારી ચતુર સુજાણ;
મહાધીજ **સીતા** તિહાં મંડે રે, દેખી શૂર સુભટ સત છંડે.–૧૧
કાયર નર કેતા નાસે રે, જઇ રહ્યા ગુફા વનવાસે;
ત્રણસેં હાથની ખાઈ ખોદાવે રે, લેઈ અગર ચંદને ભરાવે.–૧૨
માંહે વિશ્વાનળ પરજાળે રે, ઉપર નામે ઘૃતની ધારા;
જ્વાળા તે દશે દિશિ જાયે રે, સહુ આકુળ વ્યાકુળ થાય.–૧૩
તિહાં અગ્નિ દીસે વિકરાળ રે, જાણે ઉગતો સૂરજ બાળ;
બાળતો તરૂવરની તે ડાળ રે, જાણે કોપે ચઢ્યો વિકરાળ.–૧૪
તેણે સમે **સીતા** ઇમ બોલે રે, રૂડા વયણ અમીરસ તોલે;
રામ વિના અવર મુજ ભાઈ રે, તિહાં કીધી અગ્નિ સખાઇ.–૧૫
ઇમ સહુ કોને સંભળાવે રે, **સીતા** અગ્નિકુંડમાં ઝંપલાવે;
મુખ નવકાર ગણંતી ગેલે રે, **સીતા** શીતળ જળમાં ખેલે.–૧૬
જળના તિહાં ચાલે કલ્લોલ રે, જલચર જીવ કરે રંગરોળ;
ચક્રવાક સારસ તિહાં બોલે રે, હંસ હંસ તણી ગતિ ખેલે.–૧૭
તિહાં કનક કમળ દળ સોહે રે, ઉપર બેઠી **સીતા** મન મોહે;
અગ્નિકુંડ થયો પુષ્કરણી રે, જુવો શીલ તણી એ કરણી.–૧૮
જળક્રીડા કરી તટે આવે રે, સુરનર નારી ગુણ ગાવે;
પંચ પુષ્પ વૃષ્ટિ શીર કીધી રે, **સીતા** ત્રિભુવન હુઇ પ્રસિદ્ધી.–૧૯
સુરનર નારી તિહાં નાચે રે, દેખી **સીતા**ના ગુણ સાચે;
દેવ દાનવ વાજિંત્ર વાજે રે, ઇંદ્રાદિક અધિક ઉમાહે.–૨૦
ઘરઘરનાં વધામણાં આવે રે, માણેક મોતીયે થાળ ભરાવે;
સતી **સીતા**ને સર્વ વધાવે રે, સોહાગણ મંગળ ગાવે.–૨૧
ભામંડળ શત્રુઘ્ન હોઈ રે, બાંધવ **સીતા**ના દોઈ;
રૂપે અલિ જ કરે ગુણ ગ્રામ રે, તું છે અમ કૂળ તિલક સમાન.–૨૨

Jain Education International For Private & Personal Use Only www.jainelibrary.org

શશિ વરસે કિમ વિષધારા રે, ગંગાજલ ન હોયે ખારા;
સાયર કેમ ઓલંઘાય રે, મેરૂ ત્રાજવે કેમ તોળાય.–૨૩
ચિંતામણી ન હોયે કાચે રે, કીમ પાંગળો નાટક નાચે;
કામધેનુ કાલી કિમ કહીએ રે, આકાશ માન કિમ લહીએ.–૨૪
ઈંદ્રને ઘેર દારિદ્ર ન આવે રે, પુણ્યહીનો તે કિમ સુખ પાવે;
મહિષ ઐરાવણ કિમ જીપે રે, વંશ પુત્ર વિના નવિ દીપે.–૨૫
માનસરોવર તેહ ન સૂકે રે, સાયર મર્યાદા નવિ મૂકે;
ધ્રુનો તારો કદી નવિ ચાલે રે, મંદરગિરિ કબહી ન હાલે–૨૬
સાચો હીરો કહો કિમ ચૂરે રે, આકાશે આડ કોણ પૂરે;
હરિશ્ચંદ્ર વાચા નવિ લોપે રે,કહો મુનિ ગાળ દીયે નવિ કોપે.-૨૭
વાંઝણી નારી જણે બેટો રે, સુત્રને કહો કોણ કહે મોટો;
સિંહને કોણ કહે શિયાળ રે, નવ **નંદ** ન હોય દયાળ.–૨૮
સૂર્ય ઉગ્યો પશ્ચિમ કિમ પેખોરે, દયા વિના ધર્મ નવિ લેખો;
શેષનાગ ધરણી કિમ મૂકે રે, તો **સીતા** શીયળ કિમ ચૂકે.–૨૯
રઘુપતિ કહે રથ બેસીજે રે, અયોધ્યા પવિત્ર કરીજે;
સીતા કહે નીમ લગાર રે, શિર લોચ કિયો તતકાળ.–૩૦
પાળી સંયમ ખાંડા ધાર રે, કરી અણસણ વિકટ ઉદાર;
બારમે દેવલોકે થયા સ્વામી રે, **સીતા** ઈંદ્રની પદવી પામી.–૩૧
શીલે દુઃખ દારિદ્ર જાય રે, શીલે સહુ લાગે આવી પાય;
શીલે સો પરિયા તારે રે, તે તો ત્રિભુવનને શણગારે.–૩૨
તપગચ્છ વિજયસેનસૂરિ રાયા રે, બોલે **વિમલહર્ષ** ઉવઝાયા;
મુનિ પ્રેમવિજય મન ભાવે રે, સતી **સીતા**ના ગુણ ગાવે.–૩૩

Jain Education International For Private & Personal Use Only www.jainelibrary.org

શ્રી જ્ઞાનવિમલસૂરિ કૃત

શ્રીસુંદરીની સજ્ઝાય

(૨૦૨)

રૂડે રૂપેરે શીળ સોહાગણ **સુંદરી**
સુંદરી સુલલિત વયણ રૂડે, પંકજદળ સમ નયણ રૂડે. એ રાગ.

સાઠ સહસ વર્ષ દિગ્વિજય કરીને, **ભરત** અયોધ્યાએ આવ્યા;
બાર વરસ જિહાં ચક્રી પદને, અભિષેકે ન્હવરાવ્યા. રૂડે૦ –૧
એક દિન ચક્રી **સુંદરી** દેખે, **બાહુબળીની** બહેન;
દિનકર તેજે ચંદ્રકળા જિમ, રૂપકાંતિ થઈ ખીણ. રૂડે૦ –૨
વૈદ્ય પ્રમુખા સવિ તેડી કહો, કિસ્યું ઉણું તાત વંશ;
ઘર તેડીને તમે દાખો જે જોઈએ, તે પૂરૂં સદંશ. રૂડે૦ –૩
એ વહાલી **સુંદરી** કિમ કૃશ તનું, તેહ નિદાન કહીજે;
સાઠ હજાર વરસ થયાં એહને, આંબિલનું તપ કીજે. રૂડે૦ –૪
દીક્ષા લેતાં તુમહી જે વારી, સ્ત્રી રયણની ઈહા;
તસ નયથી દુર્દ્ધર તપ કીધાં, ધન ધન એહના દીહા. રૂડે૦ –૫
એમ નિસુણી કહે તાત અપત્યમાં, તુંહિ જ મુકુટ સમાણી;
વિષયદશાથી એણિ પરે વિરમી, માત **સુનંદા** જાણી. રૂડે૦ –૬
અમે તો વિષય પ્રમાદે નડીયાં, પડીયાં છીએ સંસાર;
નરપતિ:ઉત્સવ સાથે તે, પ્રભુ હાથે લીયે વ્રત ભાર. રૂડે૦ –૭
યુદ્ધે ચક્રી હારી મનાવી, **બાહુબળી** લીયો દીખ;
વરસ સમેં **બ્રાહ્મી સુંદરીયે,** કહેવરાવે પ્રભુ શીખ. રૂડે૦ –૮
ગજ ચઢયાં કેવળ ન હોયે વીરા, એમ સુણી માન ઉતારે;
પય ઉપાડી કેવળ પામ્યા, મહોટા અણગાર પ્રભુ પાસે પાઉધારે.રૂ૦૯

Jain Education International For Private & Personal Use Only www.jainelibrary.org

અનુક્રમે કેવળ સાધી સાધવી, **બ્રાહ્મી સુંદરી** જોડી;
જ્ઞાનવિમળ પ્રભુ ઋષભની બેટી, પ્રણમું હું કર જોડી. રૂડેo—૧૦

શ્રી મોહનવિજયજી કૃત

શ્રી રૂક્મિણીની સજ્ઝાય

(૨૦૩)

આછેલાલની દેશી.

કહે **સીમંધર** સ્વામી, **નારદ** પ્રત્યે તિણ ઠામ;
આછેલાલ, સાંભળજે તુજને કહું. —૧
પૂરવ ભવ હરિ નાર, બ્રાહ્મણી ઘર અવતાર;
આછેલાલ, રૂપ કળા ગુણ ઓરડી. —૨
અમરીને અનુહાર, અભિનવ રતિ અવતાર;
આછેલાલ, હતાં સુંદર સુંદરી. —૩
ચાલે પતિ આજ્ઞાય, ગૃહિણી તે કહેવાય;
આછેલાલ, પિયુ મન ગ્રહિયું પાણિમાં. —૪
ભોળી ટોળી સંગ, ગત વન ધરીય ઉમંગ;
આછેલાલ, કોઈ કામિની ભલી મળી. —૫
રમે રામા કરી હોડ, લેવે કુદરડી દોડ;
આછેલાલ, કેઈ ઘુમરી ઘાલતી. —૬
ગાવે મધુરાં ગીત, સુણતાં ઉપજે પ્રીત;
આછેલાલ, નારી નિકાચિત નાચતી. —૭
ન ધરે કોઈની બીક, પિયુ પણ નહીં નજીક;
આછેલાલ, મયગલ જ્યું મદ્ય પીધલો. —૮

Jain Education International For Private & Personal Use Only www.jainelibrary.org

થાકી સઘળી નાર, બ્રાહ્મણી પણ તિણ વાર;
આછેલાલ, જઈ બેઠી તરૂ હેઠલે. —૯
મોરડી જ તિણ ઠાય, મૂકયાં ધરીને ઉમાહ;
આછેલાલ, ઇંડાં સુંદર તરૂ હેઠલે.—૧૦
માણસ સણ સણ જાણ, મૂકણ લાગી ઠાણ;
આછેલાલ, ભય ધરી ઉડી મોરડી.—૧૧
કૌતુક દેખણ કાજ, બ્રાહ્મણી સુણીને સાદ;
આછેલાલ, ઈંડાં મૂકયાં જોઈને.—૧૨
કુમકુમ ખરડે હાથ, ઇંડાં લીધાં સાથ;
આછેલાલ, અરૂણ વરણ ઈંડાં થયાં.—૧૩
મૂકયાં તિણહીજ ઠાય, મનમેં ધરી ઉમાહ;
આછેલાલ, ફરી પાછી આવી ગ્રહે.—૧૪
મોરડી ઈંડાં પાસ, આવી થઈ ઉદાસ;
આછેલાલ, અરૂણ નિરખી નવિ સંગ્રહ્યાં.—૧૫
દેખી કરે એ પોકાર, નયણે આંસુ ધાર;
આછેલાલ, દુઃખ ધરતી મન મોરડી.—૧૬
સોળ ઘડી પર્યંત, આકુળી હુઈ અત્યંત;
આછેલાલ, પંખીનો શો આશરો.—૧૭
તિણ અવસર ઘનઘાટ, ગાજે કરી ગડગડાટ;
આછેલાલ, કાજળ સરખી કંઠલા.—૧૮
વરસે જળધર જોર, ભરીયાં સર નદી ઠોર;
આછેલાલ, ઉંડે ઝબકતી વીજળી.—૧૯
જળ વહે ઠામો ઠામ, મોરડી ઈંડાં તામ;
આછેલાલ, જળથી ધોવાઈ ઉજવળ હુઆં.—૨૦

Jain Education International For Private & Personal Use Only www.jainelibrary.org

ઉજ્વળ દેખી તેહ, હઇડે હર્ષ સમેત;
આછેલાલ, ઇંડાં પાછાં આદર્યાં.—૨૧
બ્રાહ્મણ નારી જેહ, હરિ ગૃહીણી થઈ તેહ;
આછેલાલ, પૂરવ કર્મ વશે કરી.—૨૨
પામી પુત્ર વિછોહ, ઉપન્યો ચિત્ત અંદોહ;
આછેલાલ, સોળ વરસ લગે એહને.—૨૩
ઘડી એક વરસ વિચાર, જાણી વિરહની ઠાર;
આછેલાલ, વિયોગપણે દુઃખ હોયે ઘણું.—૨૪
સાંભલી જિનની વાણી,સંયમ લેઈ કેઈ જાણી;
આછેલાલ, સમકિત ધારી કેઈ થયા.—૨૫
નિસુણી **નારદ** તામ, જિનને કરીય પ્રણામ;
આછેલાલ, **મોહન** વચને સંથુણ્યો.—૨૬

શ્રી વિજયલક્ષ્મીસૂરિ કૃત

શ્રી રોહિણીની સજ્ઝાય

(૨૦૪)

ભરતનૃપ ભાવશું એ...એ રાગ.

શ્રી વાસુપૂજ્ય જિણંદના એ, મઘવા સુત મનોહાર;
જયો તપ રોહિણીએ.
રોહિણી નામે તસ સુતાએ, **શ્રીદેવી** માત મલ્હાર.
જયો તપ રોહિણીએ, કરે તસ ધન અવતાર.–૧
પદ્મપ્રભુના વયણથી એ, દુર્ગંધા રાજકુમાર; જયો૦
રોહિણી તપથી તે ભવે એ,સુજસ સુગંધ વિસ્તાર. જયો૦કરે૦–૨

Jain Education International For Private & Personal Use Only www.jainelibrary.org

નરદેવ સુરપદ ભોગવી એ, તે થયો **અશોક** નરિંદ; જયો૦
રોહિણી રાણી તેહની એ, દોયને તપ સુખકંદ. જયો૦કરે૦–૩
દુરભિગંધા કામિની એ, ગુરૂ ઉપદેશ સુણંત; જયો૦
રોહિણી તપ કરી દુઃખ હરો એ, **રોહિણી** ભવ સુખવંત.
જયો૦કરે૦–૪

પ્રથમ પારણા દિન ઋષભના એ, **રોહિણી** નક્ષત્ર વાસ; જયો૦
ત્રિવિધે કરી તપ ઉચ્ચરો એ, સાત વરસ સાત માસ.
જયો૦કરે૦–૫

કરો ઉજમણું પૂરણ તપે એ, અશોક તરૂ તલ ઠાય; જયો૦
બિંબ રચણ **વાસુપૂજયનું** એ, **અશોક રોહિણી** સમુદાય.
જયો૦કરે૦–૬

એકસો એક મોદક ભલા એ, રૂપા નાણાં સમેત; જયો૦
સાત સત્યાવીશ કીજીયે એ,વેશ સંઘભક્તિ હેત. જયો૦કરે૦–૭
આઠ પુત્ર ચારે સુતા એ, રોગ સોગ નવિ દીઠ; જયો૦
પ્રભુ હાથે સંયમ લહ્યું એ, દંપતિ કેવળ દીઠ. જયો૦કરે૦–૮
કાંતિ રોહિણીપતિ જિસી એ, **રોહિણી** સુત સમરૂપ;
એ તપ સુખ સંપદ દીયે એ, **વિજયલક્ષ્મી**સૂરિ ભૂપ.
જયો૦કરે૦–૯

શ્રી જ્ઞાનવિમલસૂરિ કૃત

શ્રી કૌશલ્યાજીની સજ્ઝાય

(૨૦૫)

ભામિનીને ભરતાર મનાવે.–એ રાગ.

દશરથ નૃપ **કૌશલ્યાને** કહે, તું ભામિની કિમ દુહવાણી.
કે આ જોને રે. તું૦

Jain Education International　For Private & Personal Use Only　www.jainelibrary.org

પ્રાણ થકી અધિકી છો વહાલી, **રામ** માતા ગુણખાણી.
કે આ૦ રામ૦

કે ના જો કે નહિ જો કે શાને કે શા માટે, નારે વહાલા
નહિ બોલું તુમ્હ સાથે રે,
તુમ શું અબોલડા લીધા.–૧ એ આંકણી.

ગળાફાંસો રમણીના ગળાથી, છોડવે આપણે હાથે; કે આ૦
સામું જોઈ દુઃખ કહે મુજને, એમ કહી ગ્રહી બાથે. કે આ૦
કે ના જો૦–૨

અષ્ટોત્તર વિધિ સ્નાત્ર કરાવ્યાં, મંત્ર ન્હવણનાં પાણી; કે આ૦
અમ્હ વિણ તે સઘળા મોકલાવ્યાં, ત્યારે પ્રીતિ જાણી. કે
આ૦, કે ના જો૦–૩

પતિ સુતવંતી જે કુલવંતી, તે સવિ સરખે દાવે; કે આ૦
શોકચવેધ હોય શૂળી સમાના, તે કિમ ખમીયા જાવે. કે
આ૦, કે ના જો૦–૪

કહે **દશરથ** નૃપ સ્નાત્ર તણું જળ, મોકલીયું છે પહેલાં; કે આ૦
કર કંકણને શો આરીસો, શા બોલો છો ઘહેલાં. કે આ૦ કે
ના જો૦–૫

પ્રેમ કલહ કરતાં એક આવી, જળ લેઈ દાસી જરતી; કે આ૦
તુરત આગમન નવિ થયું જરાથી, એમ અવસ્થા કરતી. કે
આ૦ કે ના જો૦–૬

ઈણ નિમિત્તે ભવ સંવેગ આવ્યો, દેહ અથિરતા જાણી; કે આ૦
દંપતિ મળ્યાં રસ રંગે, લીયે સંયમ નૃપને રાણી. કે આ૦
કે ના જો૦–૭

Jain Education International For Private & Personal Use Only www.jainelibrary.org

કે હોવે જિહાં રે વાલહા, હવે બોલું તુમ્હ સાથ રે,
ઈમ સંબંધ છે **પદ્મચરિત્રે**, રામને રાજની વેલી; કે આ૦
જ્ઞાનવિમળ ગુરૂથી તે લહ્યો, કહ્યો મુક્તિને મેલી. કે આ૦
કે ના જો૦–૮

શ્રીકલ્યાણવિમલજી કૃત

શ્રી સુલસા શ્રાવિકાની સજ્ઝાય

(૨૦૬)

ઈણ અવસર એક આવી જંબુકીરે. એ રાગ.

ધન **સુલસા** સાચી શ્રાવિકાજી, જેહને નિશ્ચળ ધર્મનું ધ્યાન રે;
સમકિતધારી નારી જે સતીજી, જેહને વીર દીયેા બહુમાનરે.
ધન૦ —૧

એકદિન **અંબડ** તાપસ પ્રતિબેાધવાજી, જંપે એહવું વીર જિનેશરે;
નયરી રાજગૃહી **સુલસા** ભણીજી, કહેજો અમારેા ધર્મ સંદેશ રે.
ધન૦ —૨

સાંભળી **અંબડ** મનમાં ચિંતવેજી, ધર્મલાભ ઈશેાજી વયણ રે;
એહવું કહાવે જિનવર જે ભણીજી, કેવું રૂડું દઢ તસ સમકિત
રયણ રે. ધન૦ —૩

અંબડ તાપસ પરીક્ષા કારણેજી, આવ્યેા રાજગૃહીને બાર રે;
પહેલું બ્રહ્મારૂપ વિકુર્વ્યુંજી, વૈક્રિય શક્તિ તણે અનુસાર રે.
ધન૦ —૪

પહેલી પોળે પ્રગટયો પેખીનેજી, ચૌમુખ બ્રહ્મા વંદન કોડ રે;
સઘળી રાજ પ્રજા **સુલસા** વિનાજી, તેણે આવી નમે કર જોડ રે.
ધન૦ —૫

Jain Education International For Private & Personal Use Only www.jainelibrary.org

બીજે દિન દક્ષિણ પોળે જઈજી, ધર્યો કૃષ્ણ તણો અવતાર રે;
આવ્યા પૂરજન તિહાં સઘળા મળીજી, નાવી **સુલસા** સમકિત ધારી રે. ધન૦ —૬

ત્રીજે દિવસ પશ્ચિમ બારણેજી, ધરીયું ઈશ્વર રૂપ મહંતરે;
તિમહી જ ચોથે પચવીશમોજી, આવી સમવસર્યો અરિહંતરે. ધન૦ —૭

તો પણ **સુલસા** ન આવી વાંદવાજી, તેહનું જાણી સમકિત સાચરે;
અંબડ સુલસાને પ્રણમી કરીજી, કર જોડી કહે એહવી વાચરે. ધન૦ —૮

ધન્ય તું સમકિત ધારી શિરોમણીજી, ધન્ય તું સમકિત વિશવાવીશ રે;
એમ પ્રશંસી કહે **સુલસા** ભણીજી, જિનજીએ કહી છે ધર્મ આશિષ રે. ધન૦ —૯

નિશ્ચળ સમકિત દેખી સતી તણુંજી, તે પણ હુઓ દઢ મનમાંયરે;
ઇણિ પરે **શાંતિવિમળ** કવિરાયનોજી, બુદ્ધ **કલ્યાણવિમળ** ગુણ ગાયરે. ધન૦—૧૦

શ્રી ઇંદ્રવિજયજી કૃત

શ્રી કૃષ્ણવાસુદેવની સજ્ઝાય

(૨૦૭)

નગરી દ્વારિકામાં નેમિ જિનેસર, વિચરંતાં પ્રભુ આયે;
કૃષ્ણ નરેસર વધાઈ સુણીને, જિત નિશાન બજાયે.
હોપ્રભુજી! નહિ જાઉં નરક ગેહે, નહિ જાઉં નહિ જાઉં હો પ્રભુજી નહિ જાઉં નરક ગેહે.—૧

Jain Education International For Private & Personal Use Only www.jainelibrary.org

અઢાર સહસ સાધુજીને વિધિશું, વાંદ્યા અધિક હરખે;
પછી નેમિ જિનેસર કેરાં, ઊભા મુખડાં નિરખે. હો પ્રભુ૦–૨
નેમિ કહે તુમે ચાર નિવારી, ત્રણ તણાં દુઃખ રહીયાં;
કૃષ્ણ કહે હું ફરી ફરી વાંદું, હર્ષ ધરી મન હઈયાં. હો પ્ર૦–૩
નેમિ કહે એહ ટળ્યા ન ટળે, સો વાતે એક વાત;
કૃષ્ણ કહે મ્હારા બાળ બ્રહ્મચારી,નેમિ જિનેસર ભ્રાત. હોપ્ર૦–૪
મ્હોટા રાજાની ચાકરી કરતાં, રાંક સેવક બહુ રળશે;
સુરતરૂ સરીખા અફળ જશે ત્યારે,વિષ વેલડી કેમ ફળશે. હો૦–૫
પેટે આવ્યો તેહ ભોરંગ વેઠે, પુત્ર કુપુત્ર જ જાયો;
ભલો ભૂંડો પણ જાદવકૂળનો, તુમ બંધવ કહેવાયો. હો૦–૬
છપ્પનક્રોડ જાદવનો રે સાહિબો, કૃષ્ણ જ નરકે જાશે;
નેમિ જિનેસર કેરો રે બંધવ, જગમાં અપજશ થાશે. હો૦–૭
શુદ્ધ સમકિતની પરીક્ષા કરીને, બોલ્યા કેવળનાણી;
નેમિ જિનેસરે દીયો રે દિલાસો, ખરો રૂપૈયો જાણી. હો૦–૮
નેમિ કહે તુમે ચિંતા ન કરશો, તુમ પદવી અમ સરખી;
આવતી ચોવીશીમાં હોશો તીર્થંકર, હરિ પોતે મન હરખી.
હો પ્રભુ૦–૯
જાદવકૂળ અજવાળ્યું રે નેમજી, સમુદ્રવિજય કૂળ દીવો;
ઇંદ્ર કહે રે શિવાદેવીના નંદન, કોડ દિવાળી જીવો. હો પ્ર૦–૧૦

શ્રી કવિયણ વિરચિત

શ્રી પાંચપાંડવની સજ્ઝાય

(૨૦૮)

હસ્તિનાપુર વર ભલું, જિહાં પાંડુરાજા સાર રે;

Jain Education International For Private & Personal Use Only www.jainelibrary.org

તસ ઘરણી **કુંતા** સતી, વળી **માહેંદ્રી** બીજી નાર રે. વળી૦
પાંડવ પાંચે વંદતા મન મોહેરે, મન મોહે મોહનવેલિ;
ત્રિજગ માંહે દીપતા અતિ સોહે રે. એ આંકણી.– ૧
પાંચ પાંડવ **કુંતા** તણા તેમાં જગત વિખ્યાત હોય રે;
પંચ સહોદર સારીખા, **નળ કુબેર** સરીખા હોય રે.
નળ૦પાંચ૦– ૨
એક દિન સ્થવિર પધારીયા, પાંચ બાંધવ વાંદવા જાય રે;
દેશના સુણી મન ગહગહ્યા, ભાઈ સમય જાય છે આય રે.
ભાઈ૦પાંચ૦– ૩
જિનવર ચક્રવર્તી જે હુઆ, સ્થિર ન રહ્યા કોઈ દેવ ભૂપ રે;
તન ધન જોબન કારમાં, સંસારનું વિષમ સ્વરૂપ રે. સં૦પાં૦- ૪
સંસાર માંહે પલેવડું લાગ્યું, તે કિમ ઓલાય રે;
જિનવર વાણી સીંચતાં, આપણાં ભવ ભવનાં દુઃખ જાય રે.
આ૦પાંચ૦– ૫
પાંડવ પાંચે વિચારીયું, આપણ લેશું સંયમભાર રે;
પુત્રને રાજ્ય સોંપી કરી,**દ્રૌપદી**શું કરે વિચાર રે. દ્રૌ૦પાંચ૦– ૬
દ્રૌપદી વળતું એમ કહે, અમે પણ મેલશું સંસારનો પાસ રે;
કંથ વિના શી કામિની, મુજ ભલો નહિ ઘર વાસ રે.
મુજ૦પાંચ૦– ૭
પાંચે આવી ગુરૂને કહે, અમે લેશું સંયમ ભાર રે;
માનવભવ અતિ દોહિલો, અમે પાળશું સંયમ સાર રે.
અમે૦પાંચ૦– ૮
ગુરૂ કહે પાંડવ સુણો, તુમે રાજપુત્ર સુકુમાર રે;
ચારિત્ર પંથ અતિ દોહિલો, તમે કેમ સહેશો ભૂપાળ રે.
તમે૦પાંચ૦– ૯

Jain Education International For Private & Personal Use Only www.jainelibrary.org

ઘર ઘર ભિક્ષા માગવી, વળી હીંડવું ઘર ઘર બાર રે;
પાય અડવાણે ચાલવું, વળી પાલવું ખાંડાની ધાર રે.
વળી૦પાંચ૦-૧૦

સંયમ મારગ આદરી, ઋષિ પાળે નિરતિચાર રે;
દોષ બેંતાલીશ ટાળતા, સાધુ લે છે શુદ્ધ આહાર રે.
સાધુ૦પાંચ૦-૧૧

તપ તપે રે અતિ આકરા, માસખમણ મન રંગ રે;
જિહાં લગી **નેમને** વંદીયે, અભિગ્રહ કરીયો મન ચંગ રે.
વંદી૦પાંચ૦-૧૨

હસ્તિશીર્ષપુર પધારીયા, પારણાનો દિવસ તે જાણ રે;
નગરમાં ફરતાં ગોચરી, સુણ્યું **નેમિ** તણું નિર્વાણ રે.
સુ૦ પાંચ૦-૧૩

આહાર વહોર્યો તે લઇ વળ્યા, આવ્યા નિજ ગુરૂની પાસ રે;
ગુરૂને કહે અમે સાંભળ્યું, **નેમિ** પહોંત્યા શિવપુર વાસ રે. ને૦-૧૪
અમ મનોરથ મનમાં રહ્યા, નવિ પહોંત્યા ગઢ **ગિરનાર** રે;
આહાર લેવો જુગતો નહિ, અમે લઈશું અણુસણ સાર રે.
અ૦પાંચ૦-૧૫

માસખમણનું પારણું, નવિ કીધું મુનિવર કોઈ રે;
આહાર પરઠવ્યો કુંભશાળીએ, પાંચે ચઢયા **વિમળગિરી**;
હોય રે. પાં૦પાં૦-૧૬

તિહાં જઇ અણુસણ આદર્યું, પાદોપગમન સાર રે;
શિલા ઉપર સંથારડો, ઋષિ પોઢયા જિમ વૃક્ષ ડાળ રે.
ઋ૦પાં૦-૧૭

દોય માસની સંલેખના, અંતે પામ્યા કેવળ સાર રે;
પાંડવ પાંચ મુગતે ગયા, તવ હુવો જય જયકાર રે.
તવ૦પાંચ૦-૧૮

Jain Education International For Private & Personal Use Only www.jainelibrary.org

શ્રી **હીરવિજયસૂરી** રાજિઓ, **તપગચ્છ** ઉદ્યોતકાર રે;
કરજોડી **કવિયણ ભણે**, મુજ આવાગમન નિવાર રે.
મુ.૦પાં૦–૧૯

શ્રી નાગેશ્વરી બ્રાહ્મણીની સજ્ઝાય

(૨૦૯)

ચંપાનગરી સોહામણીરે લાલ, ભરતક્ષેત્ર મોઝાર હો; ભવિકજન.
સોમલ બ્રાહ્મણ તિહાં વસેરે લાલ, **નાગેશ્વરી** ઘરનાર હો.
ભવિ૦ સાધુને વહોરાવ્યું કડવું તુંબડું રે લાલ.–૧

સાધુને વહોરાવ્યું કડવું તુંબડું રે લાલ, કીધો ન મન વિચાર હો; ભવિ૦
તેણે કાળે તેણે સમે રે લાલ, **ધર્મઘોષ** અણગાર હો.
સાધુ૦–૨

તેહના શિષ્ય અતિ દીપતા રે લાલ, **ધર્મરૂચિ** મુનિરાય હો; ભવિ૦
માસ માસ તપ આદરે રે લાલ, રહે ગુરૂની લાર હો. ભ૦
સાધુ૦– ૩

માસખમણને પારણે રે લાલ, લેઈ ગુરૂની આણ હો; ભવિક૦
નાગેશ્વરી ઘર આવીયા રે લાલ, દીયો ઘણો સન્માન હો.
ભ૦ સાધુ૦– ૪

તે તો ઘરમાં જઈને રે લાલ, હરખશું લાઈ ઉઠાઈ હો; ભવિક૦
કડવાં તુંબડાનો સાલણો રે લાલ, સવિ દીધો વહોરાય હો.
ભ૦ સાધુ૦– ૫

Jain Education International For Private & Personal Use Only www.jainelibrary.org

આહાર પુરો જાણી કરી રે લાલ, આવ્યા ગુરૂજીની પાસ હો; ભ૦
એહવો આહાર વત્સ મત કરો રે લાલ, હોશે જીવ વિનાશ હો.
ભ૦ સાધુ૦– ૬
આહાર લેઇ મુની ચાલીયા રે લાલ, ગયા વન મોઝાર હો; ભવિ૦
એક બિંદુ તિહાં પરઠવ્યો રે લાલ, હુવો જીવ સંહાર હો.
ભ૦ સાધુ૦– ૭
એક બિંદુને નાંખવે રે લાલ, હુવો જીવનો વિનાશ હો; ભવિક૦
જીવ દયા મન ચિંતવી રે લાલ, કીધો સઘળો આહાર હો.
ભ૦ સાધુ૦– ૮
એક મુહૂર્ત્તને અંતરેરે લાલ, પરિણમ્યો આહાર અસાર હો; ભ૦
અતુલ વેદના ઉપની રે લાલ, તુંબા તણે પ્રાસાદ હો.
ભ૦ સાધુ૦– ૯
સંથારા ગાથા પઢી કરી રે લાલ, ત્યાગ્યો સર્વ આહાર હો; ભ૦
પાપ અઢાર પચ્ચખી રે લાલ, કાળ કીયો તેણિવાર હો.
ભ૦ સાધુ૦–૧૦
સાધુ આણી મન ભાવના રે લાલ, ગયા અનુત્તર વિમાન હો; ભ૦
મહાવિદેહમાં જન્મશે રે લાલ, પામશે કેવળજ્ઞાન હો.
ભ૦ સાધુ૦–૧૧
બ્રાહ્મણ સુણીને કોપીયો રે લાલ, **નાગેશ્રીને** દીધી કાઢ હો;ભ૦
સોળ જાતિના રોગ ઉપન્યા રે લાલ, વેદના પીડી અપાર હો.
ભ૦ સાધુ૦–૧૨
સાતે નરકમાં જઈ કરી રે લાલ, ફરી અસંખ્યાતો કાળ હો; ભ૦
દુઃખ અનંતાં ભોગવ્યાં રે લાલ, કર્મ તણાં ફળ જોય હો.
ભ૦ સાધુ૦–૧૩

Jain Education International For Private & Personal Use Only www.jainelibrary.org

શેઠ તણે ઘેર અવતરી રે લાલ, ચંપા નગરી મોઝાર હો; ભવિક૦
સુકુમારીકા નામે ભલી રે લાલ, રૂપે રંભા અવતાર હો.
ભ૦ સાધુ૦–૧૪

શેઠે કુમરી પરણાવી રે લાલ, કુમર અતિ સુકુમાળ હો; ભવિક૦
તત્કાળ તે છોડી ગયો રે લાલ, લાગી અગ્નિની ઝાળ હો.
ભ૦ સાધુ૦–૧૫

શેઠ શેઠજી ઘેર આવીયો રે લાલ, ઓલંભો દીધો તેણિવાર હો; ભ૦
વિણ અવગુણ પરિહરી રે લાલ, તુમ મન કોણ વિચાર હો.
ભ૦ સાધુ૦–૧૬

શેઠજી પુત્રને એમ કહે રે લાલ, તેં કીધું કાંઈ પુત્ર હો; ભવિક૦
પાછા જાવો એહને ઘરે રે લાલ, રાખો શેઠ ઘર સુતા હો.
ભ૦ સાધુ૦–૧૭

પુત્ર કહે પિતા સુણો રે લાલ, કહો તો બૂડું જળમાંય હો; ભવિ૦
કહો તો અગ્નિમાં બળી મરૂં રે લાલ, કહો તો પડું વૃક્ષે ચઢિ હો.
ભ૦ સાધુ૦–૧૮

કહો તો ડુંગરથી પડી મરૂં રે લાલ, કહો તો હું વિષ ખાઉં હો; ભ૦
કહો તો ફાંસી ખાઈ મરૂં રે લાલ, કહો તો પરદેશે જાઉં હો.
ભ૦ સાધુ૦–૧૯

કહો તો શસ્ત્ર ઘોચી મરૂં રે લાલ, કહો તો લેઉં સંયમ ભાર હો; ભ૦
તાત વચન લોપું નહિ રે લાલ, પણ નહિ વંછું એ નાર હો.
ભ૦ સાધુ૦–૨૦

શેઠ સુણી ઘેર આવીયા રે લાલ, કુમરી ઉપર બહુ કોડ હો; ભ૦
દ્રુમક પુરૂષ અણાવીયો રે લાલ, તે પણ ગયો તેને છોડ હો.
ભ૦ સાધુ૦–૨૧

Jain Education International For Private & Personal Use Only www.jainelibrary.org

કુમરી મન ચિંતા થઈ રે લાલ, કાંઈ સરજાઈ કિરતાર હો; ભ૦
કીધાં પાપ મેં અતિ ઘણાં રે લાલ, ઉદય હુવા ઇણિ વાર હો.
ભ૦ સાધુ૦-૨૨

દાન દેવા તિહાં માંડીયું રે લાલ, દિન દિન પ્રત્યે પ્રભાત હો; ભ૦
ગોવાળીકા સાધવી પધારીયાં રે લાલ, પૂછે મનની વાત હો.
ભ૦ સાધુ૦-૨૩

કર જોડી વિનતી કરે રે લાલ, મુજશું કરો ઉપકાર હો; ભવિક૦
મુજ ભરથાર વાંછે નહિ રે લાલ, કાંઇ કરો ઉપચાર હો.
ભ૦ સાધુ૦-૨૪

એહ વચન તિહાં સાંભળી રે લાલ, સાધવી કરે ધર્મ ઉપદેશ હો.
ધર્મ સુણાવ્યો મોટકો રે લાલ, જેથી પામે સુખ અનંત હો.
ભ૦ સાધુ૦-૨૫

ધર્મકથા હેતશું સુણી રે લાલ, શ્રાવકનાં વ્રત બાર હો; ભવિક૦
એ ધર્મ મુજને તારશે રે લાલ, એ સંસાર અસાર હો.
ભ૦ સાધુ૦-૨૬

અનુમતિ લેઈ પિતા તણી રે લાલ, લીધો સંયમ ભાર હો; ભ૦
ચાર મહાવ્રત ઉચર્યાં રે લાલ, રહે ગુરૂણીની લાર હો.
ભ૦ સાધુ૦-૨૭

કર જોડી વિનંતી કરે રે લાલ, દ્યો મુજને આદેશ હો; ભવિક૦
વન માંહી કાઉસગ્ગ કરૂં રે લાલ, લેશું આતાપના તેમ હો.
ભ૦ સાધુ૦-૨૮

ગુરૂણી વચન લેઈ કરી રે લાલ, ગઈ બાગ મોઝાર હો; ભવિક૦
છઠ છઠ તપ કાઉસગ્ગ કરે રે લાલ, દીઠી તિહાં ગણિકા નાર હો.
ભ૦ સાધુ૦-૨૯

Jain Education International	For Private & Personal Use Only	www.jainelibrary.org

ગણિકા દેખી નિયાણું કરે રે લાલ, હોઉં પાંચ પુરૂષની નાર હો;ભ૦
અર્ધમાસની સંલેહણા કરી રે લાલ, બીજે સ્વર્ગ અવતાર હો.
ભ૦ સાધુ૦-૩૦

નવ પલ આયુષ્ય ભોગવી રે લાલ, દેવી ગણિકા નાર હો; ભ૦
દ્રુપદ રાજા ઘેર અવતરી રે લાલ,**ચુલણી** કૂખે **દ્રૌપદી** નામ હો.
ભ૦ સાધુ૦-૩૧

પાંચ **પાંડવ** ઘેર ભારજા રે લાલ, હુઈ અતિ સુજાણ હો; ભ૦
સંયમ લેઈ સ્વર્ગે ગઈ રે લાલ, પછી જાશે નિર્વાણ હો.
ભ૦ સાધુ૦-૩૨

મહાવિદેહમાં સિદ્ધશે રે લાલ, પામશે કેવળજ્ઞાન હો; ભ૦
પાંચે **પાંડવ** મુગતિ ગયા રે લાલ, પહોંચ્યા અવિચળ ઠાણ હો.
ભ૦ સાધુ૦-૩૩

શ્રી કનકવિજયજી વિરચિત

નિંદ્રાની સજ્ઝાય

(૨૧૦)

નિંદ્રડી વેરણ હુઇ રહી, કીમ કીજે હો સા પુરૂષ નિદાન કે,
ચોર ફરે ચિહું પાસથી, કિમ સુતા હો કાંઈ દિનને રાત કે. નિં૦-૧

વીર કહે સૂણો **ગોયમા**, મત કરજો હો એક સમય પ્રમાદ કે;
જરા આવે યૌવન ગળે, કિમ સુતા હો કાંઇ કવણ સવાદ કે. નિં૦-૨

ચઉદ પૂરવધર મુનિવરા, નિદ્રા કરતા હો ગયા નરક નિગોદ કે;
અનંતો અનંત કાલ તિહાં રહે, ઇમ બગડે હો કાંઈ ધરમનો
મોદ કે. નિં૦-૩

Jain Education International For Private & Personal Use Only www.jainelibrary.org

જોરાવર ઘણા જાલીમી, યમરાજા હેા કાંઇ સબલ કરૂર કે;
નિજ સેના લેઇ ચિહુ દિશે, કિમ જાગતા હેા નર કહિયે
સૂર કે; નિં૦-૪

જાગતડાં ગંજે નહિ, છેતરાયે હેા નર સુતો નેટકે;
સૂતારીણી પાડા જણ્યા, કિમ કીજે હેા સા પુરુષની
ભેટકે. નિં૦-૫

શ્રી**વીરે** ઈમ ભાખીયું, પંખી ભારંડ હેા ન કરે પરમાદ કે,
તેહ તણી પરે વિચરજો, પરિહરજો હેા **ગેાયમ** પરમાદ કે.
નિં૦-૬

વીર વચન ઈમ સાંભળી, પરિહરીયેા હેા **ગેાયમ** પરમાદ કે;
લીલા સુખ લીધાં ઘણાં, થિર રહીયેા હેા જગમાં જસવાદ કે.
નિં૦-૭

નિંદ્રા નિંદ્રડી મત આણજો, સૂઈ રહેજો હો સાવધાન કે;
ધ્યાન ધરમ હિયે ધારજો, ઈમ ભાખે હો મુનિ **કનક** નિદાન કે.
નિં૦-૮

શ્રી લબ્ધિવિજયજી કૃત

શ્રી જીભલડીની સજ્ઝાય

(૨૧૧)

બાપલડીરે જીભલડી તું, કાં નવિ બોલે મીઠું;
વિરૂવાં વચન તણાં ફળ વિરૂવાં, તે શું તેં નવ દીઠું રે. બાપ૦-૧
અન્ન ઉદક અણગમતાં તુજને, જો નવિ રૂચે અનીઠાં;
અણ બોલાવ્યેા તું શા માટે, બોલે કુવચન ધીઠાં રે.બાપ૦-૨

Jain Education International   For Private & Personal Use Only   www.jainelibrary.org

અગ્નિ દાઝયો તે પણ બાળે, કુવચન દુર્ગતિ ઘર ઘાલે;
અગ્નિ થકી અધિકું તેં કુવચન,તે તો ખીણ ખીણ સાલે રે.બા૦-૩
તે નર માન મોટપ નવિ પામે, જે નર હોય મુખ રોગી;
તેહને તો કોઈ નવિ બોલાવે, તે તો પ્રત્યક્ષ રોગી રે. બાપ૦-૪
તેહને કોઈ નવિ બોલે, અભિમાને અણગમતે;
આપ તણો અવગુણ નવિ દેખે, તે કીમ જાસે મુગતે રે. બાપ૦-૫
જનમ જનમની પ્રીત વિણાસે, એકણ કડુએ બોલે,
મીઠાં વચન થકી વિણ ગરથે, લેવો સબ જગ મોલે રે. બાપ૦-૬
આગમને અનુસારે હિત મતિ, જે નર રૂડું ભાખે;
પ્રગટ થઈ પરમેશ્વર તેહની,લજ્જા જગતમાંહિ રાખે રે.બાપ૦-૭
સુવચન કુવચનનાં ફળ જાણી, ગુણ અવગુણ મન આણી;
વાણી બોલો અમિય સમાણી, **લબ્ધિ** કહે સુણ પ્રાણી રે.

શ્રી સહજસુંદર વિરચિત

શ્રી નિંદા નિવારણની સજઝાય

(૨૧૨)

મ મ કર જીવડા રે નિંદા પારકી, મ મ કરજે વિખવાદ;
અવગુણ ઢાંકી રે ગુણ પ્રગટ કરે, મૃગમદ જિમરે જબાદ.મ મ૦-૧
ગુણ છે પૂરા રે શ્રીઅરિહંતના, અવર દૂજા નહિ કોય;
જગ સહુ ચાલે રે જિમ માદળ મઢયું, ગુણવંત વિરલા રે કોય.
મ મ૦-૨
પૂંઠ ન સુઝે રે પ્રાણી આપણી, કિમ સુઝે પર પૂંઠ;
મરમને મોસો રે કેહનો ન બોલીએ, લાખ લહે બાંધી મૂઠ. મ૦-૩
રાગ દ્વેષે સ્વામી હું ભર્યો, ભરીયો વિષય કષાય;
રીસ ઘણેરી મુજ મન ઉપજે, કિમ પામું ભવ પાર. મ૦-૪

Jain Education International For Private & Personal Use Only www.jainelibrary.org

સેવા કીજે રે સુધા સાધુની, વહિએ જિનવર આણ;
પરાણે જઈને રે તેહ શું બોલીએ, જે હોવે તત્વના જાણ. મ૦–૫
જેહમાં જેટલા રે ગુણ લો તેટલા, જિમ રાયણની રે કોળી;
સહજ કરો જીવ સુંદર આપણો, **સહજસુંદરના** રે બોલ. મ૦–૬

શ્રી ભાવસાગર વિરચિત

શ્રી લોભની સજ્ઝાય

(૨૧૩)

ઇડર આંબા આંબલી રે. એ રાગ.

લોભ ન કરીએ પ્રાણીઆ રે, લોભ બૂરો સંસાર;
લોભ સમો જગમાં નહીં રે, દુર્ગતિનો દાતાર.
ભવિક જન ! લોભ બૂરો રે સંસાર.–૧
પરિહરજો તુમે નિરધાર, ભવિક૦ લોભ બૂરો રે સંસાર;
જિમ પામો ભવપાર, ભવિક૦ લોભ બૂરો રે સંસાર. એ આંકણી
અતિ લોભે લક્ષ્મીપતિ રે, **સાગર** નામે શેઠ;
પૂર પયોનિધિમાં પડ્યો રે, જઈ બેઠો તસ હેઠ. ભવિક૦–૨
સોવન મૃગના લોભથી રે, **દશરથ** સુત **શ્રીરામ**;
સીતા નારી ગુમાવીને રે, ભમીયા ઠામો ઠામ. ભવિક૦–૩
દશમા ગુણઠાણા લગે રે, લોભ તણું છે જોર;
શિવપુર જાતાં જીવને રે, એહ જ મ્હોટો ચોર. ભવિક૦–૪
ક્રોધ માન માયા લોભથી રે, દુર્ગતિ પામે જીવ;
પરવશ પડીયો બાપડો રે, અહોનિશ પાડે રીવ. ભવિક૦–૫
પરિગ્રહના પરિહારથી રે, લહીએ શિવ સુખ સાર;
દેવ દાનવ નરપતિ થઇ રે, જાશે મુગતિ મોઝાર. ભવિક૦–૬

Jain Education International For Private & Personal Use Only www.jainelibrary.org

ભાવસાગર પંડિત ભણે રે; **વીરસાગર** બુધ શિષ્ય;
લેાભ તણે ત્યાગે કરી રે, પહેાંચે સકળ જગીશ. ભવિક૦-૭

પંડીત શીલવિજય શિષ્ય વિરચિત

શિયળની ચૂનડીની સજ્ઝાય

(૨૧૪)

વીર કહે ગૌતમ સુણેા. એ રાગ.

રે જીવ વિષય નિવારીએ, નારી સાથે શેા નેહેા રે;
મુંજ મૃણાલ તણી પરે, ઝટક દેખાવે છેહો રે. રે જીવ૦-૧
ષટખંડ કેરેા રાજિએા, આપ તણેા અંગ જાતેા રે;
ચૂલણી ચૂકી મારવા, અવર કહું કિસી વાતેા રે. રે જીવ૦-૨
જનમ લગે જે વાલહી, **સૂરિકાંતા** નારી રે;
કંઠે ઠવી અંગુઠડેા, માર્યો નિજ ભરતારેા રે. રે જીવ૦-૩
ચંદ્રવદની મૃગલેાચની, ચાલંતી ગજ ચાલી રે;
રૂપે દીસે રૂયડી, પણ તે વિષની વેલી રે. રે જીવ૦-૪
વિષયારસ વિષ વેલડી, શેલડી સેવેા ચંગેા રે;
પંડીત જનને ભેાળવે, ક્ષણમાં દાખે ભંગેા રે. રે જીવ૦-૫
નારી વિષય વિસાણીયેા, **દશકંધર** દશ શીશેા રે;
રાજ રમણી હારી કરી, નરક પડ્યો નિશદિશેા રે. રે જીવ૦-૬
એક ઈંદ્રી પરવશ પણે, બંધન પામે જીવેા રે;
મયગળ મેાહ્યો હાથણી, બંધ પડ્યો કરે રીવેા રે. રે જીવ૦-૭
મધુકર મેાહ્યો માલતી, લેવા પરિમલ પૂરેા રે;
કમળ મિલંતે માંહી રહ્યો, જબ આથમીયેા સૂરેા રે. રે જીવ૦-૮

Jain Education International For Private & Personal Use Only www.jainelibrary.org

દીપ શિખા દેખી કરી, રૂપે મોહ્યો પતંગો રે;
સોના કારણ લોભીયો, હોમે આપણો અંગો રે. રે જીવ૦-૯
નાદ વિનોદે વીંધીયો, હરણ હણ્યો નિજ બાણો રે;
રસના રસે માછલો, બાંધ્યો ધીવર જાળો રે. રે જીવ૦-૧૦
પંડીત **શીળવિજય** તણા, શિષ્ય દીયે આશિષો રે;
શીળસુરંગી ચૂનડી, તે સેવો નિશદીશો રે. રે જીવ૦-૧૧

શ્રી ખુશાલરતન વિરચિત

હોકો નહિ પીવા વિષે સજ્ઝાય

(૨૧૫)

હોકો રે હોકો શું કરો રે, હોકો તે નરકનું ઠામ;
જીવ હણાયે અતિ ઘણા રે, વાઉકાય અભિરામ.
ભવિક જન મૂકો હોકાની ટેવ.-૧ એ આંકણી
જ્યાં લગે હોકો પીજીએ રે, ત્યાં લગે જીવ વિનાશ;
પાપ બંધાયે આકરાં રે, દયા તણી નહિ આશ. ભવિક૦-૨
જે પ્રાણી હોકો પીયે રે, તે પામે બહુ દુઃખ;
ઈમ જાણીને પરિહરો રે, પામો બહુલાં સુખ. ભવિક૦-૩
ગજ લગે ધરતી બળે રે, જીવ હણાયે અનંત;
જે નર હોકો મેલશે રે, તસ મળશે ભગવંત. ભવિક૦-૪
દાવાનળ ઘણા પરજળે રે, હોકાનાં ધળ એહ;
નરકે જાશે બાપડા રે, ધર્મ ન પામે તેહ. ભવિક૦-૫
એકેંદ્રી બેઇંદ્રીમાં રે, ફિરે અનંતીવાર;
છેદન ભેદન તાડના રે, તિહાં લહે દુઃખ અપાર. ભવિક૦-૬

Jain Education International For Private & Personal Use Only www.jainelibrary.org

વ્યસની જે હોકા તણા રે, તલપ લાગે જબ આપ;
વનમાં વૃક્ષ છેદી કરી રે, અગ્નિ પ્રજ્વલિત કરાય. ભવિક૦–૭
તિહાં ષટ્કાયનાં જીવની રે, હિંસા નિરંતર થાય;
હોકાનું જળ જિહાં ઢાળીયે રે, તિહાં બહુ જીવ હણાય. ભ૦–૮
પોતે પાપ પૂરણ કરે રે, અન્યને દે ઉપદેશ;
વળી અનુમોદન પણ કરે રે, ત્રિકરણ થાયે ઉદ્દેશ. ભવિક૦–૯
મુખ ગંધાયે પીનારનું રે, બેસી ન શકે કોઈ પાસ;
જગમાં પણ રૂડું નહિ રે, પુણ્ય તણો થાય નાશ. ભ૦–૧૦
સંવત અઢારને છોંતેરે રે, ઉજ્વળ શ્રાવણ માસ;
વાર બૃહસ્પતિ શોભતો રે, પૂનમ દિન શુભ ખાસ. ભ૦–૧૧
તપગચ્છ મંડન સેહરો રે, **દાનરતન**સૂરિ રાય;
મલૂકરતન શિષ્ય શોભતા રે, આનંદ હરખ ન માય. ભ૦–૧૨
પ્રતાપ પૂરણ ગિરૂઆ ધણી રે, **શિવરતન** તસુ શિષ્ય;
હોકાનાં ફળ ઇમ કહ્યાં રે, **ખુશાલરતન** સુજગીશ. ભ૦–૧૩

શ્રી રૂપવિજયજી વિરચિત

શ્રી ઘડપણની સજ્ઝાય

(૨૧૬)

ઘડપણ કાં તું આવીયો રે, તુજ કોણ જુએ છે વાટ;
તું સહુને અળખામણો રે, જેમ માંકણ ભરી ખાટ. ઘડ૦–૧
ગતિ ભાગે તું આવતાં રે, ઉદ્યમ ઉડી રે જાય;
દાંતડલા પણ ખસી પડે રે, લાળ પડે મુખમાંય રે. ઘ૦–૨
બળ ભાગે આંખો તણું રે, શ્રવણે સૂણ્યું નવિ જાય;
તુજ આવે અવગુણ ઘણાં રે, વળી ધોળી હોવે રોમ રાય રે.
ઘડપણ૦–૩

Jain Education International For Private & Personal Use Only www.jainelibrary.org

કેડ દુઃખે ગુડા રહે રે, મુખમાં શ્વાસ ન માય;
ગાલે પડે કરચલી રે, રૂપ શરીરનું જાય રે. ઘડપણ૦-૪

જીભલડી પણ લડથડે રે, આણ ન માને કેાય;
ઘેર સહુને અળખામણેા રે, સાર ન પૂછે કેાય રે. ઘડપણ૦-૫

દીકરા તેા નાશી ગયા રે, વહુઅર દે છે ગાળ;
દીકરી ન આવે ઢુંકડી રે, સબળ પડયો છે જંજાળ રે. ઘડપણ૦-૬

કાને તેા ધાકેા પડી રે, સાંભળે નહીય લગાર;
આંખે તેા છાયા વળી રે,એ તેા દેખી ન શકે લગાર રે. ઘ૦-૭

ઉંબરેા તેા ડુંગર થયેા રે, પેાળ થઈ પરદેશ;
ગેાળી તેા ગંગા થઇ રે, તમે જુએા જરાના વેશ રે. ઘ૦-૮

ઘડપણ વહાલી લાપશી રે, ઘડપણ વહાલી ભિંત;
ઘડપણ વહાલી લાકડી રે, તમે જુએા ઘડપણની રીત રે. ઘ૦-૯

ઘડપણ તું અકહ્યાગરેા રે, અણુતેડયો મ આવેશ;
જોબનિયું વહાલું રે, જતન હું તાસ કરેશ રે. ઘડપણ૦-૧૦

ફટફટ તું અભાગીયા રે, જોવનનેા તું કાળ;
રૂપ રંગને ભાગતેા રે, તું તેા મ્હેાટેા ચંડાળ રે. ઘડપણ૦-૧૧

નીસંસે ઉસ્સસમેં રે, તવને દીજીએ ગાળ;
ઘડપણ કાં તું સરજીયેા રે, લાગ્યેા માહરે નિલાડ રે. ઘ૦-૧૨

ઘડપણ તું સદા વડેા રે, હું તુજ કરૂં રે જુહાર;
જે મે કહી છે વાતડી રે, જાણજે તાસ વિચાર રે. ઘડ૦-૧૩

કેાઈ ન વંછે તુજને રે, તું તેા દૂર વસાય;
વિનયવિજય ઉવઝાયનેા રે, **રૂપવિજય** ગુણ ગાય રે. ઘ૦-૧૪

Jain Education International For Private & Personal Use Only www.jainelibrary.org

શ્રી નવકારવાલીની સજ્ઝાય

(૨૧૭)

કહેજો ચતુર નર એ કોણ નારી, ધરમી જનને પ્યારી રે;
જેણે જાયા બેટા સુખકારી, પણ છે બાળકુમારી રે. કહેજો૦-૧

કોઇ ઘેર રાતી ને કોઇ ઘેર લીલી, કોઈ ઘેર દીસે પીળી રે;
પંચરૂપી છે બાળકુમારી, મનરંજન મતવાળી રે. કહેજો૦-૨

હૈડા આગળ ઊભી રાખી, નયણાશું બંધાણી રે;
નારી નહિ પણ મોહનગારી, જોગીશ્વરને પ્યારી રે. કહેજો૦-૩

એક પુરૂષ તસ ઉપર ઠાહે, ચાર સખીશું ખેલે રે;
એક બેર છે તેહને માથે, તે તસ કેડ ન મેલે રે. કહેજો૦-૪

નવ નવ નામે સહુ કો માને, કહેજો અર્થ વિચારી રે;
વિનયવિજય ઉવઝાયનો સેવક, **રૂપવિજય** બુદ્ધિ સારી રે.
કહેજો૦-૫

શ્રી યશોવિજયજી ઉપાધ્યાય વિરચિત

શ્રી કુગુરૂની સજ્ઝાય

(૨૧૮)

શુદ્ધ સંવેગી કીરિયા ધારી, પણ કુટિલાઇ ન મૂકે;
બાહ્ય પ્રકારે કીરિયા પાળી, અભ્યંતરથી ચૂકે.
જિણંદે કપટી કહીયા એહ, એહનું નામ ન લીજે. ૧

રંગેલ કપડાં ખભે ધાબળી, કાખ દેખાડી બોલે;
તરૂણી સુંદર દેખી વિશેષે, પુસ્તક વાંચતાં બોલે. જિણંદે૦-૨

Jain Education International For Private & Personal Use Only www.jainelibrary.org

પેંડા દેખી પડઘો કાઢે, પડઘો માન કરાવે;
ખાજાં વહોરે ખાંતે કરીને, પૂરીને વોસિરાવે. જિણંદ૦-૩
જ્ઞાન વિષે ઉપદેશ દેઈને, સૂક્ષ્મ પરિગ્રહ રાખે;
એ કપટીનું નામ ન લીજે, ઈમ ઉત્સૂત્ર જે ભાખે. જિણંદ૦-૪
તાળી કુટવા સાથે ચાલી, શ્રાવિકા છે દશ બાર;
યાત્રાને મિષે એણી પરે વિચરે, દૂર રહ્યા આચાર. જિણંદ૦-૫
પાશેર ઘીથી કરે પારણું, વળી ખાવે અધ શેર;
તોહિ સાલા ઈણિ પરે બોલે, ઉપવાસે આવે ફેર. જિણંદ૦-૬
બગલાંની પરે પગલાં માંડે, આડું દોઢું જોવે;
મહિલા સાથે બોલે મીઠું, સાધુ વેષ વગોવે. જિણંદ૦-૭
આચારાંગે વસ્ત્રનો ભાંખ્યો, શ્વેતને માનોપેતે;
તે તો મારગ દૂરે મૂક્યો, કપડાં રંગે હેતે. જિણંદ૦-૮
બાજીગર જિમ બાજી ખેલે, ધિવર માંડે જાળ;
સંવેગી સુધા મત જાણો, એ સહુ આળ જંજાળ. જિણંદ૦-૯
ઉંચું ઘર અગોચર હોવે, માસ કલ્પ તિહાં કીજે;
સુખ શાતાયે પડિલેહણ ચાલે, સુધા જન્મ ફળ લીજે. જિ૦-૧૦
રાત્રિ જગાવે મહિલા મળીને, ગાવે ગીત રસાળ;
ચાર વિકથાનાં કર્મ જ બાંધે, મનમાં થઈ ઉજમાળ. જિ૦-૧૧
મધ્યાન્હે મહિલાને તેડે, હસીને પૂછે વાત;
અઢારમો ઉપાધાન વહોતો, અમ તુમ મળશે લાત. જિ૦-૧૨
તવ તે કામિની હસીને બોલે, સાચું કહો છો સ્વામ;
ગચ્છવાસી ગુરૂ આવી તે વઢશે, તવ તુમ જાશે મામ. જિ૦-૧૩
નીચું જોઈને ઇણિ પરે ભાંખે, ભણવાનો ખપ કીજે;
ન્હાની વય છે હજીય તુમારી, એક એક ગાથા લીજે. જિ૦-૧૪

Jain Education International For Private & Personal Use Only www.jainelibrary.org

ઘેટકની પરે પંથે ચાલે, શહેરમાં નીચું જોવે;
ગડબડીયા ગાડાની પરે ચાલે, જિનશાસનને વગોવે. જિ૦-૧૫
રૂમાલ પાઠાં રૂડાં વેચે, જુનાં હાથમાં ઝાલે;
તૃષ્ણા તોયે કિમહી ન મૂકે, વળી જાણે કોઈ આલે. જિ૦-૧૬
છ કાય જીવનો દાહ કરાવે, ઠામ ઠામ પાપ બંધાવે;
આંબિલ તપનું ઓઠું લઇને, કાંઈ અમને વહોરાવે. જિ૦-૧૭
કદાગ્રહમાં પહેલા વ્રતનો, એહને લાગે દોષ;
મૃષાવાદ તો પગ પગ બોલે, તેહનો ન કરે શોષ. જિ૦-૧૮
અદત્ત વસ્તુ અજાણ થઈને, સાધારણ સીરાવે;
ચોથા વ્રતની વાત મ્હોટી, તેહમાં કામ જગાવે. જિ૦-૧૯
વિધવા પાસે વિહ્વલ થઇને, કામ કુસંગી માગે;
વાયસની પરે મૈથુન સેવે, ચોથાવ્રતને ભાગે. જિણંદે૦-૨૦
મૈથુન સેવે પરિગ્રહ રાખે, પ્રૌઢા પાતક બાંધે;
રાસભની પરે લોટચા હીંડે, વળી ઉપાડે ખાંધે. જિણંદે૦-૨૧
છઠ અઠ્ઠમાદિ ને અઠાઈ, નામ ધરાવે તપસી;
મહિમા કારણ રાત્રે ખાવે, પ્રગટે તવ હોય હાંસી. જિ૦-૨૨
નગર પિંડોળીયા થઈને નિર્લજ, પાસત્થા થઈ બેસે;
ચોરાશી ગચ્છ વહોરી ખાવે, મોટા ઘરમાં પેસે. જિણંદે૦-૨૩
મુખે મુહપત્તિ રાખી બોલે, હાથે કરે છે ચાળા;
માંહો માંહે સાને સમજે, આંખે કરે છે ટાળા. જિ૦-૨૪
એ કપટીનો સંગ નિવારો, જેણે એ ભેખ વિગોયો;
ભેખ ઉત્થાપી મહાએ ભુંડે, મનુષ્ય જન્મ ફળ ખોયો. જિ૦-૨૫
આદિ થકી અરિહંત આચારજ, ઉપાધ્યાયને સાધુ,
ધોળે ભેંખે સહુ ઇમ બોલે, વારૂને આરાધું. જિ૦-૨૬

Jain Education International For Private & Personal Use Only www.jainelibrary.org

મૂળ પંથ મિથ્યાત્વે ચાલે, સમજતો નહિ લેશ,
જિનમતનો મારગ છાંડીને, કલહો કરે વિશેષ. જિ૦-૨૭
આપમતિનો સંગ તજીને, સાધુ વચને રહીએ;
વાચક **જસ ઈમ બોલે**, જિન આજ્ઞા શિર વહીએ. જિ૦-૨૮

શ્રી ગુણવિજયજી વિરચિત.

શ્રી સર્વાર્થસિદ્ધ વિમાનની સજ્ઝાય

(૨૧૯)

સુતસિદ્ધારથ ભૂપનો રે. એ રાગ.

જગદાનંદન ગુણનિલો રે, ત્રિશલાનંદન વીર;
છોરૂની પરે શીખવે રે, પુણ્ય કરો નિશ દિશો રે.
પુણ્ય ન મૂકીએ.
જેહથી શિવ સુખ હોય રે, તે કેમ ચૂકીએ. ૧ એ આંકણી.
પુન્યે સર્વારથ સાધીએ રે, સુર નર સુખ અતીવ;
તે વિવરીને હું કહું રે, સાંભળજો ભવિ જીવો રે. પુણ્ય૦- ૨
સર્વાર્થસિધ્ધે અછે રે, ચંદરવો ચોસાળ;
મોતી ઝુમખો તિહાં વડો રે, ઓપે ઝાકઝમાળ રે. પુણ્ય૦- ૩
એક વચ્ચે મોતી વડું રે, ચોસઠ મણનું માન;
ચાર મોતી તસ પાખતી રે, બત્રીસ મણનાં પ્રધાનો રે. પુ૦- ૪
સોળ મણાં વળી શોભતાં રે, અડ મુક્તાફળ ચંગ;
આઠ મણાં સોળ જ સુણો રે, આણી રંગ અભંગો રે. પુ૦- ૫

Jain Education International For Private & Personal Use Only www.jainelibrary.org

ચાર મણાં વળી ચિત્તહરૂ રે, મુક્તાફળ બત્રીશ;
એ મણ કેરાં મનોહરૂ રે, ચોસઠ કહે જગદીશો રે. પુણ્ય૦– ૬
એક મણા વળી જાણજો રે, એકસોને અઠ્ઠાવીશ;
તેહનું વર્ણન સાંભળી રે, કોણ ન ધૂણે શીશો રે. પુ૦– ૭
સરવાળે સઘળાં મળી રે, દોયસેં ત્રેપન હોય;
વલયાકારે જાણજો રે, તે મોતી સહુ કોય રે. પુણ્ય૦– ૮
પવન લહેરશું પ્રેરીયાં રે, સમકાળે તે જામ;
મુખ્ય મોતીશું આફળે રે, રણણ ઝણણણ તામો રે. પુ૦– ૯
મધુર નાદમેં સુંદરૂં રે, થાયે તેહ વિમાન;
સુર રાજા તેહશું ઘણો રે, કુણ કહે બુદ્ધિ નિધાન રે. પુ૦–૧૦
તે માટે તે દેવતા રે, અતિ સુખીયા પુણ્યવંત;
તિણે નાટક લીલા લહેરે, માને સુખ અનંતો રે. પુણ્ય૦–૧૧
તેત્રીશ સાગર આઉખું રે, જાતું ન જાણે તેહ;
સિદ્ધપાહુડે વીરજી રે, અવિતથ્થ ભાખ્યું એહો રે. પુ૦–૧૨
છઠ્ઠ તણો તપ હોત જો રે, તો પહોંચત નિરવાણ;
સિદ્ધશિલા તિહાંથી અછેરે, જોજન બાર પ્રમાણો રે. પુ૦–૧૩
એક વાર ઈહાં અવતરી રે, દીક્ષા ગ્રહી ગુરૂ પાસ;
કેવળજ્ઞાન લહી કરી રે, પહોંચે શિવ સુખ વાસો રે. પુ૦–૧૪
તેત્રીશ સહસ વરસ પછી રે, ભૂખ તણી રૂચી હોય;
તરત અમૃતમય પરિણમે રે, લવ સત્તમ સુર જોયો રે. પુ૦–૧૫
પુણ્યે શિવસુખ સંપદા રે, પુણ્યે લીલ વિલાસ;
ગુણવિજય પ્રભુ શું કહેરે, પુણ્ય થકી ફળે આશો રે. પુ૦–૧૬

Jain Education International For Private & Personal Use Only www.jainelibrary.org

શ્રી પદ્મવિજયજી વિરચિત

વણઝારાની સજ્ઝાય

(૨૨૦)

નર ભવ નયર સોહામણું વણઝારા રે, પામીને કરજે વ્યાપાર,
અહો મોરા નાયકરે.
સત્તાવન સંવર તણી, વણ૦ પોઠી ભરજે ઉદાર. અહો૦-૧
શુભ પરિણામ વિચારતા, વણ૦ કરિયાણાં બહુ મૂલ; અહો૦
મોક્ષ નગર જાવા ભણી, વણ૦ કરજે ચિત્ત અનુકૂલ. અહો૦-૨
ક્રોધ દાવાનલ ઓલવે, વણ૦ માન વિષય ગિરિરાજ; અહો૦
ઓલંઘજે હળવે કરી, વણ૦ સાવધાન કરે કાજ. અહો૦-૩
વંશ જાલ માયા તણી, વણ૦ નવિ કરજે વિસરામ; અહો૦
ખામી મનોરથ ભટ તણી, વણ૦ પૂરણનું નહિ કામ. અહો૦-૪
રાગ દ્વેષ દોય ચોરટા, વણ૦ વાટમાં કરશે હેરાન; અહો૦
વિવિધ વીર્ય ઉલ્લાસથી, વણ૦ તે હણજે રે ઠાય. અહો૦-૫
એમ સવિ વિઘન વિદારીને, વણ૦ પહોંચજે શિવપુર વાસ; અ૦
ક્ષય ઉપશમ જે ભાવના, વણ૦ પોઠે ભર્યા ગુણરાશ. અહો૦-૬
ખાયક ભાવે તે થશે, વણ૦ લાભ હોશે તે અપાર; અહો૦
ઉત્તમ વણજ જે એમ કરે, વણ૦ **પદ્મ** નમે વારંવાર. અ૦-૭

શ્રી વીરવિજયજી વિરચિત

સોદાગરની સજ્ઝાય

(૨૨૧)

લાવો લાવો ને રાજ મુંઘાં મુલનાં મોતી.—એ રાગ.

સુણ સોદાગર બે, દિલકી બાત હમેરી,

Jain Education International For Private & Personal Use Only www.jainelibrary.org

તેં સોદાગર દૂર વિદેશી, સોદા કરનકું આયા;
મોસમ આયે માલ સવાયા, રતનપુરીમાં ઠાયા. સુણ૦-૧
તિનું દલાલકું હર સમઝાયા, જિનસે બહોત ન ફાયા;
પાંચું દીવાનું પાઉં જડાયા, એકકું ચોકી બીઠાયા. સુણ૦-૨
નફા દેખ કર માલ બહિરણાં, ચુઆ કટે ન ચું ઘરના;
દોનું દગાબાજી દૂર કરનાં, દીપકી જ્યોતે ફિરનાં. સુણ૦-૩
બાર દિન વલી મહેલમેં રહનાં, બંદરકું નહિ લાનાં;
દશ સહેરશેં દોસ્તીહિ કરનાં, ઉનસેં ચિત્ત મિલાનાં. સુ૦-૪
જનહર તજનાં જિનવર ભજનાં, સજના જિનકું દલાઈ;
નવસરહાર ગલેમેં રખનાં, જખનાં લખકી કટાઈ. સુણ૦-૫
શિર પર મુગટ ચમર ઢોલાઈ, અમ ઘર રંગ વધાઈ;
શ્રી **શુભ વીરવિજય** ઘર જાઇ, હોત સતાબી સગાઈ. સુ૦-૬

શ્રી રત્નતિલક મુનિ વિરચિત

કાયાની સજ્ઝાય

(૨૨૨)

કાયા રે વાડી કારમી, સીચંતાં રે સૂકે;
ઉઠ કોડ રોમાવલી, ફલ ફૂલ ન મૂકે. કાયા૦-૧
કાયા માયા કારમી, જોવંતાં જાશે;
મારગ લેજો મોક્ષનો, જીવડો સુખ પાશે. કાયા૦-૨
અરિહંત આંબો મોરીયો, સામાયિક થાણે;
મંત્ર નવકાર સંભારજો, સમકિત શુદ્ધ ઠાણે. કાયા૦-૩
વાડી કરો વિરતી તણી, સવિ લોભ નિવારો;
શીલ સંયમ દોનું એકઠાં, ભલી પેરે પારો. કાયા૦-૪

Jain Education International For Private & Personal Use Only www.jainelibrary.org

પાંચ પુરૂષ દેશાવરી, બેઠા એણી ડાલી;
ફળ ચૂંટીને ચોરીઆ, ન કરી રખવાલી. કાયા૦-૫
ઈણ વાડી એક સૂડલો, સુખ પિંજર બેઠો;
બહુત જતન કરી રાખીઓ, જાતો કિણુહી ન દીઠો. કા૦-૬
ભોળપણે ભવ હારીયો, મતી મોડી સંભાલી;
રત્નચિંતામણી સારીખી, કાંઈ ગાંઠ ન વાલી. કાયા૦-૭
રત્નતિલક સેવક ભણે, સુણે જો વનમાલી;
વાડ ભલી પરે પાળજો, કરજો ઢંગ વાલી. કાયા૦-૮

શ્રી હર્ષમુનિ વિરચિત

હોંશીડાની સજ્ઝાય

(૨૨૩)

હોંશીડા ભાઈ હોંશ ન કીજે મહોટી,
વાવી છે બંટી બાજરી તો શાલી કેમ લહિયે મોટીરે; હોં૦
જેણે દીધું તેણે લીધું જે દેશે તે લેશે;
જેણે નવિ દીધું તેણે નવિ લીધું, દીધા વિના કેમ લેશેરે. હોં૦-૧
વાવ્યા વિના કર્ષણ કેમ લહીયે, સેવ્યા વિના કેમ ઠરીયે;
પુણ્ય વિના મનોરથ મોટા, દીધા વિણ કેમ કરીયે રે. હોં૦-૨
શીસાની અકોટી આપી, તરૂવાની ત્રોટી;
તે સોનાર કને કેમ માગીશ, સોનાની કરી મોટી રે. હોં૦-૩
શાલિભદ્ર ધન્નો કયવન્નો, મૂલદેવ ધનસાર;
પુણ્ય વિશેષે પ્રત્યક્ષ પામ્યા, અલવેસર અવતાર રે. હોં૦-૪

Jain Education International For Private & Personal Use Only www.jainelibrary.org

એવું જાણી રૂડું પામી, કરજો ધર્મ સખાઈ;
સાધુ **હર્ષ** કરજોડી વીનવે, દીધું લેશે ભાઈ રે. હોં૦–૫

શ્રી મધુબિંદુની સજ્ઝાય

(૨૨૪)

ઢાળ

સરસતી મુજ રે, માતા દ્યો વરદાન રે,
પૂછે **ગૌતમ** રે, ભાખે શ્રી **વર્દ્ધમાન** રે;
છંડો ગિરૂઆરે, વિરૂઆ વિષયનું ધ્યાન રે,
વિષયારસ રે, છે **મધુબિંદુ** સમાન રે.

ત્રુટક

મધુબિંદુ સરીખો વિષય નિરખો, જોઈ પરખો ચિત્તશું,
નર જનમ હાર્યો મોહ ગાર્યો, પિંડ ભાર્યો પાપશું;
કંતાર પડીયો નાગ નડીયો, કોઈ દેવાણુપ્પિયો,
વડવૃક્ષ જડીયો વેગે ચડીઓ, રંક રડીઓ છપ્પિયો.–૧

ઢાળ

વડ હેઠળ રે, કૂપ અછે અસરાળ રે,
હોય અજગર રે, મગર જિશ્યા વિકરાળ રે;
ચિહું પાસે રે, ચાર ભુજંગમ કાળ રે,
વળી ઉપર રે, મોટો છે મહુયાલ રે.

ત્રુટક

મહુયાલ માખી રગત ચાખી, ચંચુ રાખીને રહી,
ઢઢોલતો ગજરાજ ધાયો, પડત વડવાઈ ગ્રહી;

Jain Education International For Private & Personal Use Only www.jainelibrary.org

વડવાઈ કાપે ઉંદર આપે, તાપ સંતાપે ગ્રહ્યો,
મધુ થકી ગળીઓ બિંદુ ઢળીયેા, તેણે સુખ લીણેા રહ્યો.–૨

ઢાળ

એહ સંકટ રે, છેાડણ દેવ દયાળ રે,
દુઃખ હરવા રે, ત્રિદ્યાધર તતકાળ રે;
ઉદ્ધરવારે, ધરીયું તાસ વિમાન રે,
આ આવે રે, **મધુબિંદુ** કરે સાન રે.

ત્રુટક

મધુબિંદુ ચાખે વચન ભાખે, કર લાલચ લખ વળી,
વાર વાર રાખે સાન પાખે, રહેા ક્ષણ એક પર રળી;
તસ ખેચર મળીયેા વેગે વળીયેા, રંક રળીયેા તે નરુ,
મધુબિંદુ ચાટે વિષય સાટે, કહ્યો ઉપનય જગગુરૂ.–૩

ઢાળ

ચેારાશી લખ રે, ગતિ વાસી કાંતાર રે,
મિથ્યામતિ રે, ભૂલેા ભમે સંસાર રે;
જરા મરણા રે, અવતરણા એ કૂપ રે,
આઠ ખાણી રે, પાણી પગઈ સરૂપ રે.

ત્રુટક

આઠ કર્મ ખાણી હેાય જાણી, તિરિય નિરયા અજગરા,
ચારે કષાયા મેાહ માયા, લંબકાયા વિષહરા;
દેાય પક્ષ ઉંદર મરણ ગજવર, આયુ વડવાઈ વટા,
ચટકા વિયેાગા રેાગ શેાગા, ભેાગ યેાગા સાંમટા.–૪

Jain Education International   For Private & Personal Use Only   www.jainelibrary.org

ઢાળ

વિદ્યાધર રે, સદ્દગુરૂ કરે સંભાળ રે,
તેણે ધરીયું રે, ધર્મ વિમાન વિશાળ રે;
વિષયારસ રે, મીઠો જેમ મહુચાલ રે,
પડખાવે રે, બાળ યૌવન વય કાળ રે.

ત્રોટક

રહ્યો બાળ યૌવન કાળ તરૂણી, ચિત્તહરણી નિરખતો,
ઘરભાર ચુત્તો પંક ખુત્તો, મદવિગુત્તો પોષતો;
આનંદ આણી જૈન વાણી, ચિત્ત જાણી જાગીયે,
ચરણપ્રમોદ સુશિષ્ય જંપે, અચળ સુખ એમ માગીયે.-૫

શ્રી ધર્મસિંહમુનિ વિરચિત

શ્રી સામાયિકની સજ્ઝાય

(૨૨૫)

કર પડિક્કમણું ભાવશું, દોય ઘડી શુભધ્યાન લાલ રે;
પરભવ જાતાં જીવને, સંબલ સાચું જાણ લાલ રે. કર૦-૧
શ્રીવીર મુખે ઇમ ઉચ્ચરે, **શ્રેણિક** રાય પ્રત્યે જાણ લાલ રે;
લાખ ખાંડી સોના તણી, દીયે દિન પ્રત્યે દાન લાલ રે. કર૦-૨
લાખ વરસ લગે તે વળી, એમ દીયે દ્રવ્ય અપાર લાલ રે;
એક સામાયિકનેં તોલે, ન આવે તેહ લગાર લાલ રે. કર૦-૩
સામાયિક ચઉવિસત્થો ભલું, વંદન દોય દોય વાર રે;
વ્રત સંભાળો રે આપણા, તે ભવ કર્મ નિવાર લાલ રે. કર૦-૪
કર કાઉસગ્ગ શુભ ધ્યાનથી, પચ્ચખ્ખાણ સૂધું વિચાર લાલ રે;
દોય સંધ્યાયે તે વળી, ટાળો ટાળો અતિચાર લાલ રે. કર૦-૫

Jain Education International For Private & Personal Use Only www.jainelibrary.org

શ્રી સામાયિક પ્રતાપથી, લહીયે અમર વિમાન લાલ રે;
ધર્મસિંહ મુનિ એમ ભણે, એ છે મુક્તિ નિદાન લાલ રે.૩૨૦-૯

શ્રી વિજયભદ્ર વિરચિત

શિયળ વિષે સજ્ઝાય

(૨૨૬)

ઢાળ

એ તો નારી રે, બારી છે દુર્ગતિ તણી,
છાંડ સંગત રે, મૂરખ તું પર સ્ત્રી તણી;
જીવ ભોળા રે, ડોળા તેહ શું મમ કરે,
શીખ માની રે, છાની વાત તું પરિહરે.-૧

ત્રુટક

જો વાત કરીશ પરનારી સાથે, લોક સહુ હેરે અછે,
રાય રાંક થઈને રુળ્યા રાને, સુખે નહીં બેસે પછે;
એ મદનમાતી વિષયરાતી, જેસી કાતી કામિની,
પહેલું તો વળી સુખ દેખાડે, પછે પછાડે ભામિની.-૨

ઢાળ

કર પગના રે, નયણ વયણ ચાળા કરી,
બોલાવી રે, નર લેઈ ધાયે સુંદરી;
ભોળાવી રે, હાવ ભાવ દેખાડશે,
પગે લાગી રે, મરકલડે મન પાડશે.-૩

Jain Education International For Private & Personal Use Only www.jainelibrary.org

ત્રુટક

એ પાસ પાડે ધન ગમાડે, માન ખંડે લે લછી,
બોલંતી રૂડી ચિત્ત કૂડી, કૂડ કપટની કોથળી;
એ નર અમૂલક વ્યસન પડીઓ, પછે ન પોસાય પાયકો,
દિવાન દંડે માન ખંડે, માર સહે પછે રાયકો.–૪

ઢાળ

છાંડી દેશો રે, વેશ્યાનાર લંપટ નરા,
સહુ સધવા રે, વિધવા દાસી દૂરે કરા;
જા નાશી રે, રૂપ દેખી જીવ એહ તણું,
ઊભો રહી રે, એહ સામું મમ જો ઘણું.–૫

ત્રુટક

ઘણું મ જોઇશ એહ સામું, કૂલ સ્ત્રી દીઠે નવિ ગમે,
જિમ શૂની પૂંઠે શ્વાન હીંડે, તિમ પરનારી પૂંઠે કાં ભમે;
જિમ બિલાડો દૂધ દેખે, ડોલે ડાંગ ન દેખે એ,
પરનાર પેંધો પુરૂષ પાપી, કીસ્યો ભય ન લેખે એ.–૬

ઢાળ

ફૂલ વેણી રે, શિર સિંદૂર સેંથો ભર્યો,
તે દેખી રે, ફટ મૂરખ મન કાં ફર્યો;
દેખી ઢીલાં રે, ઢીલી ઇંદ્રિય કરી ગહગહ્યો,
શિર રાખડી રે, આંખે દેઇ તું કાં રહ્યો.–૭

ત્રુટક

કાં રહ્યો મૂરખ આંખે દેઈ, શણગાર ભાર એણે ધર્યો,
એ ઉલી જિહ્વા, આંખે પીચા કાન કૂપા મળ ભર્યા;

Jain Education International For Private & Personal Use Only www.jainelibrary.org

નારી અગ્નિ પુરૂષ માખણ, બોલ બોલતાં પીગળે,
સ્ત્રી દેહમાં શું સાર દીઠો, મૂઢ મોહીઆ કાં કરે.—૮

ઢાળ

ઇંદ્રિય વાહ્યો રે, જીવ અજ્ઞાની પાપીઓ,
માને નરકહ રે, સ્વર્ગ કરી વિષ વ્યાપીઓ;
કાં ભૂલો રે, શણગાર દેખી એહના,
જાણો પ્રાણી રે, એ છે દુઃખની અંગના.—૯

ત્રુટક

અંગના તું છોડી છોડ રે, જસ કીર્તિ સઘળે લહે,
કુશીલનું જો નામ લીએ કો, પરલોક દુર્ગતિ દુઃખ સહે;
વિજયભદ્ર બોલે જે નવિ ડોલે, શિયળ થકી જે નરવરા,
તસ પાયે લાગું સેવા માગું, જે જગમાંહે જયકરા.—૧૦

શ્રી સમયસુંદર વિરચિત

ધોબીડાની સજ્ઝાય

(૨૨૭)

ધોબીડા તું ધોજે મનનું ધોતીયું રે, રખે રાખતો મેલ લગાર રે;
એણે રે મેલે જગ મેલો કર્યો રે, અણધોયું ન રાખ લગાર
રે. ધોબીડા૦—૧

જિનશાસન સરોવર સોહામણું રે, સમકિત તણી રૂડી પાર રે;
દાનાદિક ચારે બારણાં રે, માંહી નવતત્ત્વ કમળ વિશાળ રે.
ધોબીડા૦—૨

તિહાં ઝીલે મુનિવર હંસલા રે, પીયે છે જપ તપ નીર રે;
શમ દમ આદે જે શિલા રે, તિહાં પખાલે આતમ ચીર રે. ધો૦—૩

Jain Education International　For Private & Personal Use Only　www.jainelibrary.org

તપવજે તપ તડકે કરી રે, 'જાળવજે નવ બ્રહ્મ વાડ રે;
છાંટા ઉડાડે પાપ અઢારના રે, એમ ઉજળું હોશે તતકાળ રે.
ધેાબીડા૦-૪

આલેાયણ સાબુડેા સૂધેા કરે રે, રખે આવે માયા સેવાળ રે;
નિશ્ચે પવિત્રપણું રાખજે રે, પછે આપણા નિયમ સંભાળ રે.
ધેાબીડા૦-૫

રખે મૂકતેા મન મેાકળું રે, પડ મેલીને સંકેલ રે;
સમયસુંદરની શીખડી રે, સુખડી અમૃતવેલ રે. ધેા૦-૬

શ્રીવિશુદ્ધવિમલ વિરચિત

યૌવનની અસ્થિરતાની સજઝાય

(૨૨૮)

જો જો રે એ જોબનીયું મેં, જાણ્યું કેઈ દિન રહેશે રે;
ઘણા દિવસની પ્રીતડી કાંઈ, જાતું મુજને કહેશે રે. જો જો૦-૧
જોબનવય જુવતી રસ રાતેા, ધન કારણ બહુ ધાતેા રે;
પુદ્ગલશું નિશદિન રહ્યો રાતેા, કાળ ન જાણ્યેા જાતેા રે. જો૦-૨
જાતે રે પણ જોબનીયે, વળી જરા રાક્ષસી મેલી રે;
સર્વ લેાહી ચૂસી લીયે એ, તિલને જિમ કરે તેલી રે. જો૦-૩
કાળા તે ધેાળા થયા એ, તનનેા જોરેા ભાંગ્યેા રે;
ઈચ્છા અંધેર કરી બહુ વાધે, લેાભ પિશાચ તે લાગ્યેા રે. જો૦-૪
શ્રવણે કાંઈ સુણે નહિ એ, આંખે પણ નવિ સૂઝે રે;
લાખેા ગમે લાળ ચૂવે, મૂરખ તેાહિ ન બુઝે રે. જો જો૦-૫
દાંત સવિ મુખથી ગયા એ, હાથ પગ નવિ હાલે રે;
ચિંત્યેા કામ એ નવિ થાયે, એ ઘડપણ બહુ સાલે રે. જો૦-૬

Jain Education International For Private & Personal Use Only www.jainelibrary.org

સજ્જન વર્ગ સહુ એમ ભાંડે, જડ તે શું એ જાણે રે;
લવ લવ કરતો લાજ નહીંએ, કોણ ગણે તૃણ તોલે રે. જો૦-૭
વંઠેલ વહુરો એણી પરે બોલે, તાતચાડીયો તાણો રે;
લાઠી લેઈ લૂંડીને હાંકે, એ વૃદ્ધ તણાં સુખ માણો રે. જો૦-૮
કટુક વચન સુણી એમ શ્રવણે, શિર ધુણે બહુ ઝુરે રે;
જરાએ જીરણ કર્યોએ, આંખે આંસુ ચૂવે રે. જો જો૦-૯
સાત લલા આવી ચડ્યા એ, કેહને જઈને કહીએ રે;
અવસરે તું ચેત્યો નહિ પ્રાણી,સમતાએ હવે સહીએ રે. જો૦૧૦
હૈ હૈ જન્મ એળે ગયો એ, સ્વજન કિણ રંગ શું મોહીઓ રે;
પાપ કરી આણીને પોષ્યો, નરભવ એળે ખોયો રે. જો૦-૧૧
જાણંતાં પણ કેઈ ભવિ પ્રાણી, કરિ જિમ કચરે ખૂંચે રે;
મોહ મહાજાલે ગુંથાણા, ખેલે મશક જિમ ગૂંચે રે. જો૦૧૨
એહવું જાણી ચિત્તમાંહિ આણી, પુણ્ય કરો ભવિ પ્રાણી રે;
જન્મ જરા કરવું નહિ હોવે, ઈમ કહે કેવળનાણી રે. જો૦૧૩
પંડિત **વીરવિમળ** ગુરૂ સેવક, **વિશુદ્ધ** કહે ચિત્ત ધરજો રે;
એ સંસાર અસાર મન આણી, ધર્મ તે વહેલો કરજો રે.
જો જો૦-૧૪

શ્રી દેવવિજયજીવાચક વિરચિત

શ્રી અષ્ટમીની સજ્ઝાય

(૨૨૯)

શ્રી સરસ્વતી ચરણે નમી, આપો વચન વિલાસ; ભવિયણ.
અષ્ટમી ગુણ હું વર્ણવું, કરી સેવકને ઉલ્લાસ. ભવિયણ.-૧

Jain Education International　For Private & Personal Use Only　www.jainelibrary.org

અષ્ટમી તપ ભાવે કરો, આણી હર્ષ ઉમેદ; ભવિયણ.
તો તુમે પામશો ભવ તણો, કરશો કર્મનો છેદ. ભવિ૦ અ૦-૨
અષ્ટપ્રવચન તે પાળીએ, ટાળીએ મદનાં ઠામ; ભવિયણ.
અષ્ટ પ્રાતિહાર્ય મન ધરી, જપીએ જિનનું નામ. ભ૦ અ૦-૩
એહવો તપ તુમે આદરો, ધરો મનમાં જિનધર્મ; ભવિયણ.
તો તુમે અપવાદથી છુટશો,ટાળશો ચિહું ગતિમર્મ. ભ૦ અ૦-૪
જ્ઞાન આરાધન એહ થકી, લહીએ શિવ સુખ સાર; ભવિ૦
આવાગમન જન નહિ હૂએ, એ છે જગ આધાર. ભ૦ અ૦-૫
તીર્થંકર પદવી લહે, તપથી નવે નિધાન; ભવિયણ.
જુઓ **મલ્લિ**કુમરી પરે, પામે તે બહુ ગુણ જ્ઞાન. ભ૦ અ૦-૬
એ તપના છે ગુણ ઘણા, ભાંખે શ્રી જિન ઈશ; ભવિયણ.
શ્રી**વિજયરત્ન**સૂરીંદનો, વાચક **દેવ**સૂરીશ. ભવિ૦ અ૦-૭

શ્રી સહજસુંદર વિરચિત

શ્રી કાયાપુર પાટણની સજ્ઝાય

(૨૩૦)

કાયાપુર પાટણ રૂઅડો, પેખો પેખો નવ પોલ માન રે;
હંસ રાજા રંગે રમે રાજિયો રે, મળીયો મળીયો મન પરધાન
રે. કાયા કારમી.-૧
જીવ જાણે જે સર્વ માહરૂં, કૂડો કૂડો કુટુંબ સંઘાત રે;
રાત્રે જેમ પંખી બેસે એકઠાં, ઉડી ઉડી જાય પ્રભાત રે. કા૦-૨
એક જીવ તણી વેલડી, કરહલા દોય ચરંત રે;
એક કાળોને બીજો ઉજળો, દિન દિન વેળા ઘટંત રે. કા૦-૩
એક તરૂવર ઘનરસ ચડે, એક પડે પીંપળ પાન રે;
ચતુર પણ જોજો પારખું, હીયડે ધરજો અરિહંત ધ્યાન રે.
કાયા૦-૪

Jain Education International For Private & Personal Use Only www.jainelibrary.org

ઈણ વાટે નથી બેઠા વાણીયા, વળી નથી હાટનું ઠામ રે;
એવું જાણી સાથે લેજો સંબળો, વેગળું છે મુક્તિનું ગામ રે.
કાયા૦—૫
આપણો આતમા બાલુડો, સરસ જોબન લહે વેષ રે;
મુક્તિ રમણી પરણાવજો, **સહજસુંદર** ઉપદેશ રે. કા૦—૬

શ્રી લાભવિજયજી કૃત

ઘીના ગુણની સજઝાય

(૨૩૧)

દોહા

ભવિયણ ભાવ ઘણો ધરી, આણી ગુણની શ્રેણિ;
સૂપડાં સરખાં થાય જો, ચાળણી પરે મહજેણિ.—૧
સાપ તણા ગુણ મ આણજો, ગાય તણા ગુણ આણ;
જુઓ ચાર નીરસ ચરી, આપે ઘૃત અહિનાણ.—૨
ઘૃત તણા ગુણ વર્ણવું, સાંભળજો નર નાર;
વસ્તુ સઘળી જોઈ સહી, ઘૃત સમી નહિ સંસાર.—૩

ઢાળ ચોપાઇની દેશી

ઘૃત રૂપ વાધે બળ કાંતિ, ઘૃત ક્રોધે થાયે ઉપશાંતિ;
લુખું ધાન્ય તે દોહીલું પચે, ઘૃત સહિત સહુ કોને પચે.—૪
કુકસ બાકસ જેહમાં ઘૃત, તેહ ધાન્ય લાગે અમૃત;
વાણીયા બ્રાહ્મણ સર્વ સુજાણ, ઘૃત પામે તે ફુંજે પ્રાણ.—૫
હાથ પગ ઉતર્યા સંધાય, દીલ તણા તે ખોડા જાય;
ઘૃતની પરે વિગલ કહેવરાય, એ ઉપમા ઘૃતને દેવરાય.—૬

Jain Education International For Private & Personal Use Only www.jainelibrary.org

બાળકને ઘૃત વહાલું સહી, રોઈને રોટી ઘી લેહી;
વળી લહે એક વાર તે રગે, ઘૃત જિમે દેહી તગતગે.–૭
ઘૃત થકી નારાં પૂરાય, સુવાવડી પણ ઘીઅ જ ખાય;
બળદ પીએ તો માતો થાય, ઘી ખાધે નબળાઈ જાય.–૮
ઊભા રહીને ઘી પીજીએ, તેજ સબળ આંખે કીજીએ;
ગાયનું ઘી હરે સવિ વાય, વ્યાધિ સર્વે ઘીથી જાય.–૯
શાક પાક થાય ભલાં ઘીથી, બીજું એહવું ઓસડ નથી;
ઘીનો દીવો માંગલિક કહ્યો, ઘીએ જમાઇ રીસાતો રહ્યો.–૧૦
ન્હાના મહોટા કુલેર કરે, થીજું હોય તો લબકો ભરે;
સુંવાળું ગલગલ ઉતરે, સીહાંરી હોય તો માખણ હરે.–૧૧
સાસુ જમાઈ કરવા મેળ, કોષ ઉપાડી કીધો ભેળ;
ખલહળ નામે ભલી કહેવાય, ઘી પીરસે તો પ્રીત જ થાય.–૧૨
વરે પૂછે ઘી કેતું વળ્યું, ઘીઅ પખે તે લેખું કહ્યું;
ઘી સંચો રે વિવાહ અછે, બીજી વસ્તુ લેશું પછે.–૧૩
ઘૃતદાને સમકિત આણીયે, **ધન્નો** સારથપતિ જગ જાણીયે;
બ્રાહ્મણને ઘી વખાણીયા, નિત્ય જમે પુણ્યવંત વાણીયા.–૧૪
પામર ખાયે પર વિવાહે, કરપી ખાયે પર ઘર જાયે;
ઉંદર સાપ વૃક્ષ તે થાય, ધન ઉપર પરઠી રહે પાય.–૧૫
બુધવારે ઘી ટીલું કરે, શૂળ રોગ ઉપદ્રવ હરે;
ઘરડાને ઘી વહાલું સહી, જૂના હાડ રહે ઘીથી લહી.–૧૬
પાટી પીડે ઘી મૂકીએ, ઘાવ વળી ગુંમડ ત્રહ દીએ;
ઘી ખાધે તપ સોહિલો થાય, પગ બળ નયણે તેજ કહાય.–૧૭
છતું ઘીય જે પીરસે નહિ, નરનાં નામ તસ લીજે નહિ,
સઘળા ઉપર ઘૃત છે સાર, તે મત વારો વારો વાર.–૧૮

Jain Education International For Private & Personal Use Only www.jainelibrary.org

ઘીના ગુણને ઉત્તમનાં વચણ, એ બે સરખાં જાણો સયણ;
શુભવિજય પંડીતથી લહ્યો,**લાભવિજય** ઘીનો ગુણ કહ્યો.-૧૯

શ્રી હેતવિજયજી કૃત

અઢાર નાતરાંની સજ્ઝાય

ઢાળ પહેલી

(૨૩૨)

પહેલાંને સમરૂં પાસ પંચાસરો રે, સમરી સરસ્વતી માય;
નિજ ગુરૂ કેરાં રે ચરણ નમી કરી રે, રચશું રંગ સજ્ઝાય.-૧
ભવિ તુમે જો જો એ સંસાર નાતરાં રે, એક ભવે હૂઆં અઢાર;
એહવું જાણીને દૂરે નિવારજો રે, જિમ પામો સુખ અપાર.
ભવિ૦-૨
નગરમાં મોટું રે **મથુરા** જાણીએ રે,તિહાં વસે રે ગણિકા એક;
કુબેરસેના રે નામ છે તેહનું રે,વિલસે સુખ અનેક. ભ૦-૩
એક દિન રમતાં પર શું પ્રેમમાં રે, ઉદરે રહ્યું આધાન;
પૂરણ માસે પ્રસવ્યું જોડલું રે, એક બેટો બેટી સુજાણ. ભ૦-૪
વેશ્યા વિમાસે આપણને ઘરે રે, કુણ જાળવશે એ બાળ;
ક્ષણ ક્ષણ જોવાં ધોવાં ને ધવરાવવાં રે, કુણ કરે સાર સંભાળ.
ભવિ૦-૫
એહવું વિમાસી રે પેટીમાં લઈ રે, ઘાલ્યાં બાળક દોય;
માંહે તે મેલી નામાંકિત મુદ્રિકા રે, નદીમાં ચાલવે સોય. ભ૦-૬
જમુનામાં વહેતી રે આવી **શૌરીપુરી** રે,વહાણું તે વાહ્યું તે વાર;
તવ તિહાં આવ્યા રે દોય વ્યવહારીયા રે,નદી કાંઠે હર્ષ અપાર.
ભવિ૦-૭

Jain Education International For Private & Personal Use Only www.jainelibrary.org

દૂરથી દીઠી રે પેટી આવતી રે, હેડે વિમાસે દોય;
એહમાં જે હોશે રે તે આપણ બેહુ રે, વહેંચી લેશું સોય.
ભવિ૦–૮

બોલ બંધ કીધા દોય વ્યવહારીયે રે, કાઢી પેટી તે બહાર;
પેટી ઉઘાડી રે છાની સોડમાં રે, લેઈ આવ્યા નગર મોઝાર.
ભવિ૦–૯

પેટી ઉઘાડીને નિહાળતાં રે, દીઠાં બાળક દોય;
મનમાં વિચારે રે દોય વ્યવહારીયા રે, શું જાણે પૂર કોય.
ભવિ૦–૧૦

જેણે સુત નહિ હતો તેણે બેટો લીયો રે, બીજે બેટી હો લીધ;
મુદ્રિકા મેલ રે નામ **કુબેરદત્ત** દીયો રે, **કુબેરદત્તા** વળી દીધ.
ભવિ૦–૧૧

અનુક્રમે વાધ્યાં રે દોય ભણ્યાં ગણ્યાં રે, પામ્યા યૌવન સાર;
માત તાત જોઈને પરણાવીયાં રે, વિલસે સુખ અપાર. ભ૦–૧૨

ઢાળ બીજી

(૨૩૩)

એક દિન બેઠાં માળીયે રે લાલ,નરનારી મળી રંગ રે; રંગીલાકંત.
આવોને પિયુડા આપણ,ખેલીયે રે લાલ,રમું છું ઘણી મનોહાર રે.
રંગીલા૦ એક૦-૧

હાસ્ય વિનોદ કરે ઘણાં રે લાલ,માને નિજ ધન્ય અવતાર રે; રં૦
સાર પાસે રમીયે સોગઠે રે લાલ, આણી મનમાં ઉમંગ રે.
રંગીલા૦ એક૦–૨

દીઠી નામાંકિત મુદ્રિકા રે લાલ,હિયડે વિમાસે નાર રે. રં૦–૩
રંગે રૂપે બેહુ સરીખાં રે લાલ, સરખાં વીટીંમાં નામ રે. રં૦
નારી વિચારે ચિત્તમાં રે લાલ, મેં કીધું અકામ રે. રં૦–૪

Jain Education International For Private & Personal Use Only www.jainelibrary.org

રમત મેલી પિયરમાં ગઇ રે લાલ, પૂછે માતાને વાત રે; રં૦
માત કહે હું જાણું નહિ રે લાલ,જાણે તાહરો તાત રે. રં૦–૫

તાત કહે સુણજો સુતા હો લાલ, સંક્ષેપે સઘળી વાત રે; રં૦
પેટી માંહેથી વહેંચીયા રે લાલ,બાળક હોય વિખ્યાત રે. રં૦–૬

કુબેરદત્તા મન ચિંતવે રે લાલ, મેં કીધો અપરાધ રે; રં૦
ભાઈ વર્યો ને ભાઈ ભોગવ્યો રે લાલ, એ સવિ કર્મની વાત રે.
રંગીલા૦ એક૦–૭

એમ ચિંતવીને સંયમ લીયો રે લાલ, પાળે પંચાચાર રે; રં૦
સમિતિ ગુપ્તિનો ખપ કરે રે લાલ, છ કાય રક્ષા સાર રે.
રંગી૦ એક૦– ૮

કુબેરદત્ત મન ચિંતવેરે લાલ, એ નગર માંહે ન રહેવાય રે; રં૦
બેન વરીને ભોગવી રે લાલ, ઘર ઘર એ કહેવાય રે. રંગી૦ એ૦– ૯

કુબેરદત્ત તિહાંથી ચાલીયો રે લાલ, આવ્યો મથુરા માંય રે; રં૦
વેશ્યા મંદિરમાં આવીયો રે લાલ, કરે વેશ્યા શું અન્યાય રે.
રંગી૦ એક૦–૧૦

કુબેરદત્ત નિજ માત શું રે લાલ, સુખ વિલસે દિન રાત રે; રં૦
એમ કરતાં સુત જનમીયો રે લાલ, એ સવિ કર્મની વાત રે.
રંગી૦ એક૦–૧૧

તપ જપ સંયમ સાધતાં રે લાલ, પાળતાં કિરિયા સાર રે; રં૦
જ્ઞાન અવધિ તિહાં ઉપન્યું રે લાલ, દીયે તિહાં જ્ઞાન વિચાર રે.
રંગી૦ એક૦–૧૨

અવધિજ્ઞાને સાધવીએ રે લાલ, દીઠો **મથુરા** મોઝાર રે; રંગી૦
નિજ જનની સુખ વિલસતો રે લાલ, ધિક ધિક તસ અવતાર રે.
રંગી૦ એક૦–૧૩

Jain Education International　For Private & Personal Use Only　www.jainelibrary.org

ગુરૂણીને પૂછી કરી રે લાલ, આવી **મથુરાં** જામ રે; રંગીલા૦
વેશ્યા મંદિર જઈ ઉતરી રે લાલ, કરવા ધર્મનું કામ રે.
રંગી૦ એક૦–૧૪

ઢાળ બીજી

(૨૩૪)

ઈણ અવસર નાનો બાલુડો રે કાંઈ, પારણે પોઢચો જેહ;
ગાઉં હાલરૂઆં.
હાલો હાલો કહી હુલરાવતી રે કાંઈ, સાધવી ચતુર સુજાણ.
ગાઉં હાલરૂઆં.– ૧

સગપણ છે તાહરે માહરેરે કાંઈ, સાંભળ સાચી વાત; સુણ તું બા૦
કાકો ભત્રીજો પોતરો રે કાંઈ, દીકરો દેવર જેઠ.
સુણ તું બાલુડા.– ૨

સગપણ છે તાહરે માહરેરે કાંઇ, ખટ બીજા કહું તેહ; સુણ તું બા૦
બંધવ પિતા વડવો રે કાંઈ, સસરો સુત ભરતાર. સુણ૦– ૩

સગપણ છે તાહરે માહરે રે કાંઈ, ખટ ત્રીજા કહું તેહ;
સુણ તું માતાજી.
માતા કહું સાસુ કહું રે કાંઇ, વળી કહું શોકચ ભોજાઇ.
સુણ તું માતાજી.– ૪

વડીએઈ વળી મુજ સગપણ બહુ રે કાંઈ, તુજ મુજ સગપણ એહ;
સુણ૦
એહ સંબંધ સવિ સાંભળી રે કાંઈ, ઘરમાંથી આવ્યા દોય.
સુણ તું શ્રમણીજી.– ૫

Jain Education International For Private & Personal Use Only www.jainelibrary.org

અછતાં આળ ન દીજીએ રે કાંઈ, તુમ મારગ નહીં એહ;
સુણ તું શ્રમણીજી.
શ્રમણી કહે સુણો દોય જણાં રે કાંઈ, ખોટું નહિય લગાર.
સુણ તું માતાજી.– ૬
પેટીમાં ઘાલી મૂકીયાં રે કાંઈ, **જમુનાએ** વહેતાં દોય;
તુમે સાંભળજો.
શૌરીપુરી નગર તિહાં વળી રે કાંઈ, પેટી કાઢી સોય.
તુમે સાંભળજો.– ૭
ઈમ નિસુણી તે દોય જણે રે કાંઈ, સંયમ લીધો તેણિવાર; તુમે૦
સંયમ લેઈ તપ આદરી રે કાંઈ, દેવલોકે પહોતાં તેણિવાર રે.
રંગીલા.– ૮
તપથી સવિ સુખ સંપજે રે કાંઈ, તપથી પામે જ્ઞાનરે; ભવિકજન.
તપથી કેવળ ઉપજે રે કાંઈ, તપ મહોટું વરદાન રે.
ભવિકજન.– ૯
તપગચ્છ પતિ ગુણ ગાવતાં રે કાંઈ, ઋદ્ધિ વૃદ્ધિ ઘર થાય; ભવિ૦
પંડિત **દાનવિજય** તણો રે કાંઈ, **હેતવિજય** ગુણ ગાય.
ભવિકજન.–૧૦

શ્રી મયાવિજયજી કૃત

મૂર્ખને પ્રતિબોધની સજઝાય

(૨૩૫)

જ્ઞાન કદી નવ થાય, મૂરખને જ્ઞાન કદી નવિ થાય;
કહેતાં પોતાનું પણ જાય. મૂરખને૦–૧

Jain Education International For Private & Personal Use Only www.jainelibrary.org

શ્વાન હોય તે ગંગાજળમાં, સો વેળા જો ન્હાય;
અડસઠ તીરથ ફરી આવે પણ, શ્વાન પણું નવિ જાય. મૂરખ૦-૨
ક્રૂર સર્પ પયપાન કરંતાં, સંત પણું નવિ થાય;
કસ્તૂરીનું ખાતર જો કીજે, વાસ લસણ નવિ જાય. મૂરખ૦-૩
વર્ષા સમે સુગ્રી તે પક્ષી, કપિ ઉપદેશ કરાય;
તે કપિને ઉપદેશ ન લાગ્યો, સુગ્રી ગૃહ વિંખાય. મૂરખ૦-૪
નદી માંહે નિશદિન રહે પણ, પાષાણ પણું નવિ જાય;
લોહ ધાતુ ટંકણ જો લાગે, અગ્નિ તુરત ઝરાય. મૂરખ૦-૫
કાગ કંઠમાં મુક્તાફળની, માળા તે ન ધરાય;
ચંદન ચર્ચિત અંગ કરીજે, ગર્દભ ગાય ન થાય. મૂરખ૦-૬
સિંહ ચરમ કોઇ શિયાળ સુતને, ધારે વેષ બનાય;
શિયાળ સુત પણ સિંહ ન હોવે, શિયાળ પણું નવિ જાય. મૂ૦-૭
તે માટે મૂરખથી અળગા, રહે તે સુખીયા થાય;
ઉખર ભૂમિ બીજ ન હોવે, ઉલટું બીજ તે જાય. મૂરખ૦-૮
સમકિત ધારી સંગ કરીજે, ભવ ભય ભીતિ મિટાય;
મયાવિજય સદ્‌ગુરૂ સેવાથી, બોધિ બીજ સુખ પાય. મૂ૦-૯

શ્રી માનવિજયજી કૃત

શ્રી આઠ મદનિવારણની સજ્ઝાય

(૨૩૬)

મદ આઠ મહામુનિ વારીયે, જે દુર્ગતિના દાતારો રે;
શ્રીવીર જિનેસર ઉપદીશે, ભાખે **સોહમ** ગણધારો રે. મદ૦- ૧
હાંજી જાતિનો મદ પહેલો કહ્યો, પૂર્વે **હરિકેશી**એ કીધો રે;
ચંડાળ તણે કૂળ ઉપન્યો, તપથી સવિ કારજ સીધ્યો રે. મ૦- ૨

Jain Education International For Private & Personal Use Only www.jainelibrary.org

હાંજી કૂળ મદ બીજો દાખીયેા, **મરિચી** ભવે કીધેા પ્રાણી રે;
કેાડાકેાડી સાગર ભવમાં ભમ્યેા, મદ મ કરેા ઈમ મન જાણી રે.
મદ૦– ૩

હાંજી બળ મદથી દુઃખ પામીયા, **શ્રેણિય વસુભુતિ** જીવેા રે;
જઈ ભેાગવ્યાં દુઃખ નરક તણાં, મુખ પાડંતાં નિત રીવેા રે.
મદ૦– ૪

હાંજી **સનતકુમાર** નરેસરૂ, સુર આગળ રૂપ વખાણ્યું રે;
રેામ રેામ કાયા બગડી ગઈ, મદ ચેાથાનું એ ટાણું રે. મદ૦– ૫

હાંજી મુનિવર સંયમ પાળતાં, તપનેા મદ મનમાં આયેા રે;
થયા **કૂરગડુ** ઋષિ રાજિયા, પામ્યા તપનેા અંતરાયેારે. મ૦– ૬

હાંજી દેશ દશારણનેા ધણી, રાય **દશાર્ણભદ્ર** અભિમાની રે;
ઇંદ્રની ઋદ્ધિ દેખી બૂઝીએા, સંસાર તજી થયેા જ્ઞાની રે. મ૦– ૭

હાંજી **સ્થૂલિભદ્રે** વિદ્યાનેા કર્યો, મદ સાતમેા જે દુઃખદાઇ રે;
શ્રુત પૂરણ અર્થ ન પામીયા, જુએા માન તણી અધિકાઈ રે.
મદ૦– ૮

રાય **સુભૂમ** ષટ ખંડનેા ધણી, લેાભનેા મદ કીધેા અપાર રે;
હય ગય રથ સબ સાયર ગળ્યું, ગયેા સાતમી નરક મેાઝાર રે.
મદ૦– ૯

ઇમ તન ધન યૌવન રાજ્યનેા, મ ધરેા મનમાં અહંકારેા રે;
એ અથિર અસત્ય સવિ કારમું, વિણસે ક્ષણમાં બહુ વારો રે.
મદ૦–૧૦

મદ આઠ નિવારો વ્રત ધરી, પાળેા સંયમ સુખકારો રે;
કહે **માનવિજય** તે પામશે, અવિચળ પદવી નર નારી રે.
મદ૦–૧૧

Jain Education International For Private & Personal Use Only www.jainelibrary.org

મુનિ લાવણ્યસમય વિરચિત

આત્મ પ્રબોધની સજ્ઝાય.

(૨૩૭)

એક ઘર ઘોડા હાથીયાજી રે, પાયક સંખ્યા ન પાર;
મોટા મંદિર માળીયાંજી રે, વિશ્વ તણો આધારરે.
જીવડા દીધાનાં ફળ જોય, વિણ દીધે કિમ પામીએજીરે;
હૈડે વિમાસી જોય રે, જીવડા દીધાનાં ફળ જોય.–એરાગ–૧
હોય નર સાથે જનમીયાજીરે, એવડો અંતર આજ;
એક માંથે ભારી વહેજી રે, એક તણે ઘેર રાજરે.જીવડા૦–૨
આંગણે નારી મલપતીજી રે, મીઠા બોલી રે નાર;
એક ઘેર કાળી કુબડીજી રે, કાંઈ ન ચાલે ઘરબારરે.જીવડા૦–૩
શેવ સુંવાળી લાપશીજી રે, ભોજન કૂર કપુર;
એક ઘેર કુકશ ઢોકળાંજીરે, પેટ નહીં ભરપૂર રે. જીવડા૦–૪
એક ઘેર બેટા રૂયડાજી રે, રાખે ઘરનો રે સૂત્ર;
એક ઘેર દીસે વાંઝીઆજી રે,એક કુલખંપણ કુપુત્રરે.જીવડા૦–૫
એક ઘોડે ચઢી હાલશેજી રે, એક આગળ ઉંજાય;
એક નર પોઢે પાલખીજી રે, એક ઉલાસે પાય રે.જીવડા૦–૬
દંભ વિના જો ગર્વ કરેજી રે, ભોળા મૂરખ આલ;
જો વાવીજે કોદરાજી રે, તો કિમ લણીએ સાળ રે. જીવડા૦–૭
માથે છત્ર ચમ્મર ઢળેજી રે, ઢમકે ઢોલ નિશાન;
મુનિ લાવણ્યસમય ઇમ ભણેજી રે, પુણ્ય તણો પરિમાણ રે.
જીવડા૦–૮
ભાવ કરી જે આપશેજી રે, વળી વિશેષે રે દાન;
ઇંદ્ર તણાં સુખ ભોગવેજી રે, પામે અમર વિમાનરે. જીવડા૦–૯

Jain Education International For Private & Personal Use Only www.jainelibrary.org

શ્રી જ્ઞાનવિમલસૂરિ કૃત

આત્માને શિખામણની સજ્ઝાય

(૨૩૮)

માહરા આતમ, એહિ જ શીખ સાંભળો;
કાંઈ કુમતિ કુસંગતિ ટાળો રે. માહરા૦—એ રાગ.
સુગુરૂ સુદેવ સુધર્મ આદરજે, દોષ રહિત ચિત્ત ધરજે;
દોષ સહિત જાણી પરિહરજે, જીવદયા તું કરજે રે. મા૦-૧
પાછલી રાતે વહેલો જાગે, ધ્યાન તણે લય લાગે;
લોક વ્યવહાર થકી મત ભાગે, કષ્ટ પડે મમ માગે રે. મા૦-૨
દુઃખ આવે પણ ધર્મ મ મૂકે, કુળ આચાર મ ચૂકે;
ધરતી જોઇને પગ તું મૂકે, પાપે કિમહી મ ઢૂકે રે. મા૦-૩
સદ્ગુરૂ કેરી શીખ સુણીજે, આગમનો રસ પીજે;
આળી રીશે ગાળ ન દીજે, આપ વખાણ ન કીજે રે. મા૦-૪
શક્તે વ્રત પચ્ચખાણ આદરીયે, લાભ જોઈ વ્યય કરીયે;
પર ઉપકારે આગળ થાયે, વિધિશું યાત્રાએ જઇયે રે. મા૦-૫
સમકિતમાં મત કરજે શંકા, ધર્મે મ થાઈશ વંકા;
છંડી સત્વ ન થાયે એ રંકા, સંતોષ સોવન ટંકા રે. મા૦-૬
કિમહી જુઠું વયણ મ ભાખો, જિન ભેટે લેઇ આખે;
શીલરતન રૂડી પરે રાખે, હીણે દીણ મ દાખે રે. મા૦-૭
સમકિત ધર્મ મ મૂકે ઢીલો, વ્યસને મ થાઈશ વીલો;
ધર્મ કાજે થાજે તું પહેલો, એહિ જ જસનો ટીલો રે. મા૦-૮
જ્ઞાન દેવ ગુરૂ સાધારણનું, દ્રવ્ય રખોપું કરજે;
પાંખંડી અન્યાય તણું દ્રવ્ય, સંગતિ દૂરે કરજે રે. મા૦-૯

Jain Education International For Private & Personal Use Only www.jainelibrary.org

વિનય કરજે ગુરૂ જન કેરા, પંચ પર્વ ચિત્ત ધરજે;
હીન મહોદય અનુકંપાયે, દુઃખિયાને સાધારે. મા૦-૧૦
શકિત પાખે મ કરીશ મોટાઈ, શુભ કામે ન ખોટાઈ;
છોડીજે ચુગલ ચોટ્ટાને, મળવું ન દુષ્ટથી કાંઈ રે. મા૦-૧૧
ધર્મક્ષેત્રે નિજ ધનને વાવે, જિમ આગળ સુખ પાવે;
પરનિંદા નિજ મુખે મત લાવે, આપે હીણું ભાવે રે. મા૦-૧૨
ઉદ્દેરી મત કરજે લડાઈ, આદરજે સાદાઈ;
ફુલાવ્યો ચિત્ત ન ધરે જડાઈ, પામીશ એમ વડાઈ રે. મા૦-૧૩
વિધિશું સમજી વ્રત આદરજે, ત્રણ્યકાળ જિન પૂજે;
બુધ પૂછીને ઉદ્યમ કરજે, વ્યસન અવશ્ય પરિહરજે રે. મા૦-૧૪
જ્ઞાનવિમળ ગુરૂ સેવા કરીયે, તો ભવસાગર તરીયે;
શિવસુંદરીને સહેજે વરીયે, શુદ્ધ મારગ અનુસરીયેરે. મા૦-૧૫

શ્રી લાભવિજયજી કૃત

મન ભમરાની સજ્ઝાય

(૨૩૯)

ભૂલ્યો મનભમરા તું ક્યાં ભમ્યો, ભમિયો દિવસ ને રાત;
માયાનો બાંધ્યો પ્રાણિયો, ભમે પરિમલ જાત. ભૂલ્યો૦-૧
કુંભ કાચો રે કાયા કારમી, તેહનાં કરો રે જતન્ન;
વિણસતાં વાર લાગે નહિ, નિર્મળ રાખોરે મન્ન. ભૂલ્યો૦-૨
કોનાં છોરૂ કોનાં વાછરૂં, કોનાં માય ને બાપ;
અંતે જાવું છે એકલું, સાથે પુન્ય ને પાપ. ભૂલ્યો૦-૩
જીવને આશા ડુંગર જેવડી, મરવું પગલાં રે હેઠ;
ધન સંચી સંચી કાંઈ કરો, કરો દૈવની વેઠ. ભૂલ્યો૦-૪

Jain Education International For Private & Personal Use Only www.jainelibrary.org

ધંધો કરી ધન મેળવ્યું, લાખો ઉપર ક્રોડ;
મરણની વેળા માનવી, લીધો કંદોરો છોડ. ભૂલ્યો૦-૫
મૂરખ કહે ધન માહરૂં, ધોખે ધાન ન ખાય;
વસ્ત્ર વિના જઈ પોઢવું, લખપતિ લાકડા માંય. ભૂલ્યો૦-૬
ભવસાગર દુઃખ જળ ભર્યો, તરવો છે રે તેહ;
વિચમાં ભય સબળો થયો, કર્મ વાયરોને મેહ. ભૂલ્યો૦-૭
લખપતિ છત્રપતિ સવિ ગયા, ગયા લાખ બે લાખ;
ગર્વ કરી ગોખે બેસતા, સર્વ થયા બળી રાખ. ભૂલ્યો૦-૮
ધમણ ધખંતી રે રહી ગઈ, બુઝ ગઇ લાલ અંગાર;
એરણકો ઠબકો મટ્યો, ઉઠ ચલ્યો રે લુહાર. ભૂલ્યો૦-૯
ઉવટ મારગ ચાલતાં, જાવું પેલે રે પાર;
આગળ હાટ ન વાણીયો, સંબળ લેજો રે સાર. ભૂલ્યો૦-૧૦
પરદેશી પરદેશમેં, કુણ શું કરો રે સ્નેહ;
આયા કાગળ ઉઠ ચલ્યા, ન ગણે આંધી ને મેહ. ભૂલ્યો૦-૧૧
કેઇ ચાલ્યા રે કેઇ ચાલશે, કેઈ ચાલણહાર;
કેઈ બેટા રે બુઢા બાપડા, જાએ નરક મોઝાર. ભૂલ્યો૦-૧૨
જે ઘેર નોબત વાગતી, થાતાં છત્રીસે રાગ;
ખંડેર થઇ ખાલી પડયાં, બેસણ લાગ્યાં છે કાગ. ભૂલ્યો૦-૧૩
ભમરો આવ્યો રે કમળમાં, લેવા કમળનું ફૂલ;
કમળની વાંછાએ માંહિ રહ્યો, જિમ આથમતે સૂર. ભૂલ્યો૦-૧૪
રાતનો ભૂલ્યો રે માનવી, દિવસે મારગ આય;
દિવસનો ભૂલ્યો રે માનવી, ફિરફિર ગોથાં ખાય. ભૂલ્યો૦-૧૫
સદ્‌ગુરૂ કહે વસ્તુ વો'રિયો, જે કાંઇ આવે રે સાથ;
આપણો **લાભ** ઉગારીએ, લેખું સાહિબ હાથ. ભૂલ્યો૦-૧૬

Jain Education International   For Private & Personal Use Only   www.jainelibrary.org

શ્રી યશોવિજયજી ઉપાધ્યાય વિરચિત

શ્રી અમૃતવેલીની સજ્ઝાય

(૨૪૦)

ચેતન જ્ઞાન અજુવાળીએ, ટાળીએ મોહ સંતાપ રે;
ચિતડું ડમડોળતું રાખીએ, પાળીએ સહજ ગુણ આપરે. ચે૦૧
ઉપશમ અમૃત રસ પીજીએ, કીજીએ સાધુ ગુણ ગાન રે;
અધમ વયણે નવિ ખીજીએ, દીજીએ સજ્જનને માન રે. ચે૦-૨
ક્રોધ અનુબંધ નવિ રાખીએ, ભાંખીએ વયણ મુખ સાચ રે;
સમકિત રત્ન રૂચિ જોડીએ, છોડીએ કુમતિ મતિ કાચ રે. ચે૦-૩
શુદ્ધ પરિણામને કારણે, ચારનાં શરણ ધરે ચિત્ત રે;
પ્રથમ તિહાં શરણ અરિહંતનું, જેહ જગદીશ જગમિત્ત રે. ચેતન૦-૪
જે સમોસરણમાં રાજતા, ભાંજતા ભવિક સંદેહ રે;
ધર્મનાં વચન વરસે સદા, પુષ્કરાવર્ત્ત જિમ મેહ રે. ચે૦-૫
શરણ બીજું સિદ્ધનું, જે કરે કર્મ ચકચૂર રે;
ભોગવે રાજ્ય શિવનગરનું, જ્ઞાન આનંદ ભરપૂર રે. ચે૦-૬
સાધુનું શરણ ત્રીજું ધરે, તેહ સાધે શિવ પંથ રે;
મૂળ ઉત્તર ગુણ જે વર્યા, ભવ તર્યા ભવ નિર્ગંથ રે. ચે૦-૭
શરણ ચોથું ધરે ધર્મનું, જેહમાં વર દયા ભાવ રે;
જેહ સુખ હેતુ જિનવરે કહ્યું, પાપ જળ તરવા નાવ રે. ચે૦-૮
ચારનાં શરણ એ પડિવહજે, વળી વહજે ભાવના શુદ્ધ રે;
દુરિત સવિ આપનાં નિંદીયે, જેમ હોયે સંવર વૃદ્ધિ રે. ચે૦-૯
ઈણ ભવ પરભવ આચર્યાં, પાપ અધિકરણ મિથ્યાત રે;

Jain Education International For Private & Personal Use Only www.jainelibrary.org

જે જિન આશાતનાદિક ઘણાં,નિંદીયે તેહ ગુણ ઘાત રે. ચે૦-૧૦
ગુરૂ તણાં વચન તે અવગણી, ગુંથીઆ આપ મત જાળ રે;
બહુ પરે લોકને ભોળવ્યાં, નિંદીયે તેહ જંજાળ રે. ચે૦-૧૧
જેહ હિંસા કરી આકરી, જેહ બોલ્યા મૃષાવાદ રે;
જેહ પરધન હરી હરખીયા,કીધલો કામ ઉનમાદ રે. ચે૦-૧૨
જેહ ધન્ય ધાન્ય મૂર્છા ધરી, સેવીયાં ચાર કષાય રે;
રાગને દ્વેષને વશ હુવા, જે કલહ ઉપાય રે. ચેતન૦-૧૩
જૂઠ જે આળ પરને દીયાં, જે કર્યાં પિશુનતા પાપ રે;
રતિ અરતિ નિંદ માયા મૃષા,વળીય મિથ્યાત્વ સંતાપ રે. ચે૦૧૪
પાપ જે એહવા સેવીયાં, તેહ નિંદીયે ત્રિહું કાળ રે;
સુકૃત અનુમોદના કીજીએ,જિમ હોયે કર્મ વિસરાળ રે. ચે૦-૧૫
વિશ્વ ઉપગાર જે જિન કરે, સાર જિન નામ સંયોગ રે;
તે ગુણ તાસ અનુમોદિયે, પુણ્ય અનુબંધ શુભયોગ રે. ચે૦-૧૬
સિદ્ધની સિદ્ધતા કર્મના, ક્ષય થકી ઉપની જેહ રે;
જેહ આચાર આચાર્યનો, ચરણ વન સીંચવા મેહ રે. ચે૦-૧૭
જેહ ઉવજ્ઝાયનો ગુણ ભલો, સૂત્ર સજ્ઝાય પરિણામ રે;
સાધુની જે વળી સાધુતા, મૂળ ઉત્તર ગુણ ધામ રે. ચે૦-૧૮
જેહ વિરતિ દેશ શ્રાવક તણી, જેહ સમકિત સદાચાર રે;
સમકિતદૃષ્ટિ સુર નર તણો, તેહ અનુમોદિયે સાર રે. ચે૦૧૯
અન્યમાં પણ દયાદિક ગુણા, જેહ જિનવચન અનુસાર રે;
સર્વ તે ચિત્ત અનુમોદિયે, સમકિત બીજ નિરધારરે; ચે૦-૨૦
પાપ નવિ તીવ્ર ભાવે કરે, જેહને નવિ ભવ રાગ રે;
ઉચિત સ્થિતિ જેહ સેવે સદા, તેહ અનુમોદવા લાગરે. ચે૦-૨૧
થોડો પણ ગુણ પર તણો, સાંભળી હર્ષ મન આણ રે;

Jain Education International   For Private & Personal Use Only   www.jainelibrary.org

દોષ લવ પણ નિજ દેખતાં, નિજ ગુણ નિજાતમા જાણુરે.
ચેતન૦–૨૨
ઉચિત વ્યવહાર અવલંબને, ઇમ કરી સ્થિર પરિણામ રે;
ભાવિયે શુદ્ધ નય ભાવના, પાપ નાશક તણું ઠાણ રે. ચે૦–૨૩
દેહ મન વચન પુદ્ગલ થકી, કર્મથી ભિન્ન તુજ રૂપ રે;
અક્ષય અકલંક છે જીવનું, જ્ઞાન આનંદ સરૂપ રે. ચે૦–૨૪
કર્મથી કલ્પના ઉપજે, પવનથી જિમ જળધિ વેલ રે;
રૂપ પ્રગટે સહજ આપણું, દેખતાં દૃષ્ટિ સ્થિર મેલ રે. ચે૦–૨૫
ધારતાં ધર્મની ધારણા, મારતાં મોહ વાડ ચોર રે;
જ્ઞાન રૂચિ વેલ વિસ્તારતાં, વારતા કર્મનું જોર રે. ચે૦–૨૬
રાગ વિષ દોષ ઉતારતાં જારતાં દ્વેષ રસ શેષ રે;
પૂર્વ મુનિ વચન સંભારતાં, સારતા કર્મ નિઃશેષ રે. ચે૦૨૭
દેખીએ માર્ગ શિવ નગરનો, જે ઉદાસિન પરિણામ રે;
તેહ અણછોડતાં ચાલીયે, પામીયે જિમ પરમ ધામરે. ચે૦–૨૮
શ્રી **નયવિજય** ગુરૂ શિષ્યની, શીખડી અમૃતવેલ રે;
એહ જે ચતુર નર આદરે,તે લહે **સુજસ** રંગ રેલ રે.ચે૦૨૯

શ્રી લબ્ધિવિજયજી કૃત

શ્રી જીવ હિતશિખામણની સજઝાય

(૨૪૧)

જોઈ જતન કર જીવડા, આયુ અજાણ્યું જાય રે;
લે લ્હાવો લક્ષ્મી તણો, પછી કાંઈ નવિ થાય રે. જોઇ૦–૧
દુલહો ભવ માણસ તણો, દુલહો દેહ નિરોગી રે; ૨
દુલહો દયા ધર્મ વાસના, દુલહો સુગુરૂ સંયોગ રે. જો૦–૨

Jain Education International For Private & Personal Use Only www.jainelibrary.org

દિન ઉગે દિન આથમે, ન વળે કોઈ દિન પાછો રે;
અવસરે કાજ ન કીધલું, તે મનમાં રહેશે લાછો રે. જો૦-૩
લોભ લગે લખ સંચીયા, તેં પર ધન હરી લીધાં રે;
કેડે ન આવે કોઇને, કેડે કરમ રહ્યાં કીધાં રે. જોઈ૦-૪
માતા ઉદરે ઉંધો રહ્યો, કોડી ગમે દુઃખ દીઠાં રે,
યોનિ જનમ દુઃખ જે હુવે, તે તુજ લાગે છે મીઠાં રે. જો૦-૫
હે હે ભવ એળે ગયો, એકો અરથ ન સાધ્યો રે;
સદગુરૂ શીખ સુણી ઘણી, તો પણ સંવેગ ન વાધ્યો રે. જો૦-૬
માન મને કોઈ મતિ કરો, જમ જિત્યો નવિ કેણે રે;
સુકૃત કાજ ન કીધલું, બે ભવ હાર્યો છે તેણે રે. જોઈ૦-૭
જપ જગદીશનાં નામને, કાંઇ નચિંતો તું સુવે રે;
કાજ કરે અવસર લહી, સવિ દિન સરીખા ન હુવે રે. જો૦-૮
જગ જાતો જાણી કરી, તિમ એક દિન તુજ જાવો રે;
કર કરવો જે તુજને હુવે, પછી હોશે પસતાવો રે. જો૦-૯
તિથિ પર્વે તપ નવિ કર્યો, કેવળ કાયા તેં પોષી રે;
પરભવ જાતાં ઇણ જીવને, સંબળ વિણ કિમ હોસે રે. જો૦-૧૦
સુણ પ્રાણી પ્રેમે કહી, લબ્ધિ લહી જિમ વાણી રે;
સંબળ સાથે સંગ્રહો, ઇમ કહે કેવળનાણી રે. જોઇ૦-૧૧

શ્રી નયવિજયજી કૃત

શ્રી ચેતનને શિખામણની સજ્ઝાય

(૨૪૨)

ચેતન અબ કછુ ચેતીયે, જ્ઞાન નયન ઉઘાડી;
સમતા સહજ પણું ભજો, તજો મમતા નારી. ચેતન૦-૧

Jain Education International　For Private & Personal Use Only　www.jainelibrary.org

યા દુનિયા હે બાવરી, જેસી બાજીગર બાજી;
સાથ કીસીકે ના ચલે, જ્યું કુલટા નારી. ચેતન૦-૨
માયા તરૂ છાયા પરે, ન રહે થિર કારી;
જાનત હે દિલમેંજની, પણ કરી બિગારી. ચેતન૦-૩
મેરી મેરી તું કયા કરે, કરે કેાણ શું યારી;
પલટે એકણ પલકમાં, જ્યું ઘન અંધીયારી. ચેતન૦-૪
પરમાતમ અવિચળ ભજો, ચિદાનંદ ચાકરી;
નય કહે નિયત સદા કરેા, સબ જન સુખકારી. ચેતન૦-૫

પાંચ ઇંદ્રિયેાની સજ્ઝાય

(૨૪૩)

કાયા રૂપી બન્યેા પિંજરો, તેમાં પાંચ ભુજંગનેા વાસ;
તેહને છુટા મૂકે થકે, કરે અતિશે વિનાશ.
હે મૂરખેા, ન મેલેા ઇંદ્રિય મેાકળી.-૧
જ્યેાતે તે દીવેા ઝળહળે, માંહી બળે કુદાં ' ને પતંગ;
ચક્ષુ તણા રસ લેાલુપી, બળી દીવા કેરે સંગ. હે મૂરખેા૦-૨
વીણા બજાવે વનમાં પારધી, જેની સુરતા વીણામાં જાય;
શ્રેાત્ર તણેા રસ લેાલુપી, મૃગનું બાણે શરીર વીંધાય. હે૦-૩
જળમાં મ્હાલે રૂડી માછલી, તેની સુરતા તે લેાટમાં જાય;
જીભ તણી રસ લેાલુપી, તેનું ગળું કાંટે વીંધાય. હે૦-૪
સાંજ પડે ને રવિ આથમે, ભમરેા જઈ બેસે કમળને છેાડ;
ઘ્રાણ તણેા રસ લેાલુપી, ગજે કીધેા કમળને તેાડ. હે૦-૫
મયગળ માતેા મદ ઝરે, તેની સુરતા હાથણીમાં જાય;
કામ તણેા રસ લેાલુપી, પડે આવી ખાડા માંય. હે૦-૬

Jain Education International For Private & Personal Use Only www.jainelibrary.org

એક ઈંદ્રિય જેની વશ નહિ, તેહના એહ હવાલ;
પાંચ ઈંદ્રિય જેની વશ નહિ, તેહના કવણ હવાલ. હે૦-૭
પાંચ ઇંદ્રિય જેણે વશ કરી, જાણી અથિર સંસાર;
તે પ્રાણી કર્મ ખપાઈને, પહોત્યાં કાંઈ મોક્ષ મોઝાર. હે૦-૮

શ્રી તત્વવિજયજી વિરચિત

અનિત્ય સંબંધની સજ્ઝાય

(૨૪૪)

કહેનાં રે સગપણ કેહની માયા, કેહનાં સજ્જન સગાઈ રે;
સજ્જન વરગ કોઈ સાથ ન આવે,આવે આપ કમાઈ રે.કહેનાં૦-૧
મ્હારૂં મ્હારૂં સૌ કહે પ્રાણી, ત્હારૂં કોણ સગાઈ રે;
આપ સવારથ સહુને વ્હાલો,કુણ સજ્જન કુણ માઈ રે. કહે૦-૨
ચુલણી ઉદરે **બ્રહ્મદત્ત** આયો, જુઓ માત સગાઇ રે;
પુત્ર મારણને અગ્નિ જ કીધી, લાખનાં ઘર નિપજાઈ રે. ક૦-૩
કાષ્ટ પિંજર઼ ઘાલીને મારે, શસ્ત્ર ગ્રહી દોડે ધાઈ રે;
કોણિકે નિજ તાત જ હણીયો,તો કિહાં રહી પુત્ર સગાઈ રે.ક૦૪
ભરત બાહુબળ આપે લડીયા, આપ આપે સજ્જ થાઈ રે;
બાર વરસ સંગ્રામ જ કીધો,તો કિહાં રહી ભ્રાત સગાઈ રે. ક૦૫
ગુરૂ ઉપદેશથી રાય **પ્રદેશી**, સુધો સમકિત પાઈ રે;
સ્વારથ વિણ **સુરકાંતા** નારી, માર્યો પિયુ વિષ પાઇ રે. ક૦-૬
નિજ અંગજનાં અંગ જ છેદે, જુહો **રાહુ કેતુ** કમાઈ રે;
સહુ સહુને નિજ સ્વારથ વ્હાલો, કુણ ગુરૂને કુણ ભાઈ રે. ક૦-૭
સુભુમ પરશુરામ જ દોઇ, માંહો માંહે વેર બનાઈ રે;
ક્રોધ કરીને નરકે પહોંચ્યા,તો કિહાં રહી તાત સગાઇ રે. ક૦-૮

Jain Education International For Private & Personal Use Only www.jainelibrary.org

ચાણુકયે તો **પર્વત** સાથે, કીધી મિત્ર ઠગાઈ રે;
મરણ પામ્યો તે મનમાં હરખ્યો, તો કિહાં રહી મિત્ર સગાઈ રે.
કહેનાં૦-૯
આપ સવારથ સહુને વહાલો, કુણ સજ્જન કુણ માઈ રે;
જમરાજાનો તેડો આવ્યો, ટગમગ જોવે ભાઇ રે. કહેનાં૦-૧૦
સાચો શ્રી જિનધર્મ સખાઈ, આરોધો લય લાઈ રે;
દેવવિજય કવિનો શિષ્ય ઇણિપરે, કહે **તત્ત્વવિજય** સુખદાઈ
રે. કહેનાં૦-૧૧

શ્રી વિજયદેવસૂરિજી કૃત

શ્રી મુનિગુણની સજ્ઝાય

(૨૪૫)

અરણિક મુનિવર ચાલ્યા ગોચરી. એ રાગ.

નિતનિત વંદુ રે મુનિવર એહવા, જસ મુખ પંકજ પેખોજી;
તનુ રોમાંચિત હિયડો ઉલ્લસે,વિકસે નયણ વિશેષોજી. નિ૦-૧
પંચ મહાવ્રત સુધાં જે ધરે, પાળે પંચ આચારોજી;
સુમતિ ગુપતિની બહુલી ખપ કરે, ગુણ છત્રીશ ભંડારોજી.નિ૦-૨
પાંચે ઈંદ્રિય અહનિશ વશ કરે, પાળે નવવિધ શીળોજી;
ચાર કષાય ન સેવે સંયતી, લક્ષણ સોહે શરીરોજી. નિ૦-૩
માસ શિયાળે રે બહુળી શીત પડે, વાયે શીતળ વાયોજી;
તપ ધરી પોઢયા રે સમતા સેજડી, સંયમ સરિખો ભાવોજી.
નિત૦-૪
ગ્રીષ્મ કાળે રે તરૂણો રવિ તપે, જીવ સહુ વાંછે છાંહ્યોજી;
સુરજ સામીરે લે આતાપના, ઉંચી કરી બેઉ બાંહ્યોજી. નિ૦-૫

Jain Education International For Private & Personal Use Only www.jainelibrary.org

પાઉસ કાળે રે મેલાં કપડાં, ઝરમર વરસે મેહોજી;
ડાંસ મચ્છરના રે પરિસહ આકરા, સહિયાં સહે મુનિ તેહોજી.
નિત૦-૬
બાવીસ પરિસહ મુનિ અંગે ધરે, મહીયલ કરે વિહારોજી;
ક્ષમા ખડગ લેઇ મુનિવર કર ગ્રહી, ઉપસમ રસ ભંડારોજી.
નિત૦-૭
સમકિત માન સરોવર ઝીલતા, ચારિત્ર વન ખંડ વાસોજી;
તપ જપ સંયમ પાળે નિરમળાં,પાળે મનને ઉલ્લાસોજી. નિ૦-૮
મધુકરની પરે મુનિવર ગોચરી, વહોરે શુદ્ધ જ આહારોજી;
તે વળી નીરસને વળી થોડલો, ઘે નિજ દેહ આધારોજી. નિ૦-૯
બે કર જોડી રે વીનવીશું વળી, સ્વામી શરણે રાખોજી;
હૈડે સાલે રે પાપ જ જે કર્યાં, આળોઇશ ગુરૂ સાખોજી. નિ૦-૧૦
તીન પ્રદક્ષિણા દેઈ વાંદશું, હૈડે આનંદ પૂરોજી;
શ્રવણે સુણશું વાણી તસ તણી,કઠિણ કરમદલ ચૂરોજી. નિ૦-૧૧
વીર જિનેસર નીરતો ભાંખ્યો, તિહાં લગે જિનની આણોજી;
દુપ્પસહ આચારજ સામી વખાણીયો, **મહાનિશીથ** સુઠા-
ણોજી. નિત૦-૧૨
તપ પડિવજશું રે વરતી નિરમળા, દુરિત કરેશું દૂરોજી;
મનના મનોરથ સહુ એ પૂરશું, ભણે **વિજયદેવ**સૂરોજી.
નિત૦-૧૩

શ્રી રૂપચંદજી વિરચિત

(૨૪૬)

હક મરનાં હક જાનાં યારો, મત કો કરો ગુમાના. હક૦
ઓઢણ માટી પેરણ માટી, માટીકા સરાના;
વસતિમેં સે બહાર નિકાલા, જંગલ કિયા ઠીકાના. હક૦-૧

Jain Education International For Private & Personal Use Only www.jainelibrary.org

હાથી ચડતે ઘોડે ચડતે, ઓર આગે નિશાના;
નીલી પીલી બેરખ ચલતી, ઉત્તર કિયા પયાના. હક૦-૨
નરપતિ હો કે તખત પર બેઠે, ભરીયા ભારી ખજાના;
સાંજ સવેરા મુજરા લેતે, ઉપર હાથ બે કાના. હક૦-૩
પોથી પઢ પઢ હિંદુ ભૂલે, મુસલમાન કુરાના;
રૂપચંદ કહે અરે ભાઈ સંતો, હરદમ પ્રભુ ગુણગાના. હક૦-૪

શ્રી હંસમુનિ વિરચિત

(૨૪૭)

કોઈ કાજ ન આવેરે દુનિયાંકે લોકો, કોઈ કાજ ન આવે;
જૂઠી બાતકા આણી ભરોંસા, પીછેં સે પસ્તાવે રે. દુનિ૦ ૧
મતલબકી સબ મલી લોકાઈ, બહોતહી રંગ બનાવે રે. દુ૦ ૨
અપના અર્થ ન દેખે સો તો, પલકમાં પીઠ દેખાવે રે. દુ૦ ૩
બાજીગરકી બાજી જેસા, અજબ દિમાક દેખાવે રે. દુ૦ ૪
દેખો દુનિયાં સકલ ખીલી હૈ, યુંહી મન લલચાવે રે. દુ૦ ૫
જિણે જાન્યા તિને આપ પિછાન્યા, બે ખબરી દુઃખ પાવેરે. દુ૦ ૬
હંસ સયાને એક સાંઈશું ઠર, કાહેકું ચિત્ત ન લાગે રે. દુ૦ ૭

શ્રી સમયસુંદર વિરચિત

(૨૪૮)

કિસીકું સબ દિન સરખે ન હોય;
પ્રહ ઉગત અસ્તંગત દિનકર, દિનમેં અવસ્થા દોય. કિ૦ ૧
હરિ બલભદ્ર પાંડવ નળરાજા, રહે ષટખંડ રિદ્ધિ ખોય;
ચંડાળકે ઘર પાણી આણ્યું, રાજા **હરિશ્ચંદ્ર** જોય. કિ૦ ૨
ગર્વ મ કર તું મૂઢ ગમારા, ચડત પડત સબ કોય;
સમયસુંદર કહે ઈતર પરત સુખ, સાચો જિનધર્મ સોય. કિ૦૩

Jain Education International For Private & Personal Use Only www.jainelibrary.org

શ્રી કલ્યાણમુનિ વિરચિત
(૨૪૯)

પ્રાણી કાયા માયા કારમી, કૂડો છે કુટુંબ પરિવાર રે જીવલડા;
સમરણ કીજે સિદ્ધનું.
મારૂં મારૂં મ કરરે માનવી, પંથ વહેવું પેલે પારરે જીવલડા. સ૦ ૧
પ્રાણી સહુને વળાવે સાંકલ્યા, મળીયા છે મોહને સંબંધરે; જીવ૦
પ્રાણી આયુ ક્ષયે અળગા થયા, દીઠો એવો સંસારી ધંધ રે.
જીવ૦ સમ૦ ૨
પ્રાણી કાષ્ટ પરેરે કાયા બળે, વળી કેશ બળે જિમ ઘાસરે; જીવ૦
પ્રાણી માનવી મર્કટ વૈરાગીયા, વળી પડે માયા વિશ્વાસ રે.
જીવ૦ સ૦ ૩
પ્રાણી પડાઈ ઉડે જીવ ઉપરે, દોરી પવન બળે લેઈ જાયરે; જી૦
પ્રાણી તૂટી દોરી સંધાય છે, આઉખું તૂટયું ન સંધાય રે.
જીવ૦ સમ૦ ૪
પ્રાણી કાચે કુંભે પાણી કેમ રહે, હંસ ઉડી જાયે કાય રે; જી૦
પ્રાણી આશા અતિ ઘણી આદરે, થાવા વાળો તેહિ જ થાય રે.
જીવ૦ સમ૦ ૫
પ્રાણી જેણે ઘરે નોબત ગડગડે, ગાવે વળી ષટ રાગ રે; જી૦
પ્રાણી ગોખે તેહને ઘૂમતા, શૂન્ય થયે વળી ઉડે કાગ રે.
જીવ૦ સમ૦ ૬
પ્રાણી એમ સંસાર અસાર છે, સારમાં શ્રી જિનધર્મ સારરે; જી૦
પ્રાણી શાંતિ સમર સમતા ધરી, ચાર તજી વળી આદરો ચાર રે.
જીવ૦ સમ૦ ૭
પ્રાણી પાંચ તજો ને પાંચ ભજો, ત્રણ જીપો ત્રણ ગુણધારરે; જીવ૦

Jain Education International For Private & Personal Use Only www.jainelibrary.org

પ્રાણી રયણી ભેાજન પરિહરેા, સાત વ્યસન તજો સુવિચાર રે;
જીવ૦ સમ૦ ૮
પ્રાણી રક્ષા કરેા છ કાયની, સાંભળેા સદગુરૂની વાણુ રે; જીવ૦
પ્રાણી સાચી શિખામણ એહ છે, એમ કહે છે મુનિ **કલ્યાણ** રે.
જીવ૦ સમ૦ ૯.

શ્રી મણિચંદ્રજી કૃત

શ્રી આત્મશિક્ષા સજ્ઝાય

(૨૫૦)

આતમરામે રે મુનિ રમે, ચિત્ત વિચારીને જોય રે.
તાહરૂં દીસે ન કેાય રે, સહુ સ્વારથી મળ્યું તેાય રે;
જન્મ મરણ કરે લેાય રે, પૂંઠે સવિ મળી રેાય રે. આ૦ ૧
સ્વજન વર્ગ સવિ કારમું, કૂડેા કુટુંબ પરિવાર રે;
કેાઈ ન કરે તુજ સાર રે, ધર્મ વિણ નહીં આધાર રે.
જિણે પામે ભવપાર રે. આતમ૦ ૨
અનંત કલેવર મૂકયાં, તેં કીયાં સગપણ અનંત રે;
ભવ ઉદ્વેગે રે તું ભમ્યેા, તેાહી ન આવ્યેા તુજ અંત રે,
ચેતેા હ્રદયમાં સંત રે. આતમ૦ ૩
ભેાગ અનંતા તેં ભેાગવ્યા, દેવ મણુઅ ગતિ માંહિ રે;
તૃપ્તિ ન પામ્યેા રે જીવડેા, હજી તુજ વાંછા છે ત્યાંહિ રે,
આણુ સંતેાષ ચિત્ત માંહિ રે. આતમ૦ ૪
ધ્યાન કરો રે આતમ તણું, પર વસ્તુથી ચિત્ત વારી રે;
અનાદિ સંબંધ તુજ કેા નહીં, શુદ્ધ નિશ્ચેઈમ ધારી રે,
ઈણ વિધ નિજ ચિત્ત ઠારી રે, **મણિચંદ્ર** આતમ તારી રે.
આતમ૦ ૫

Jain Education International For Private & Personal Use Only www.jainelibrary.org

શ્રી રૂપવિજયજી વિરચિત

શ્રી આત્મબોધની સજ્ઝાય

(૨૫૧)

હો સુણ આતમ મત પડ મોહ પંજર માંહે; માયા જાળ રે.
ધન રાજ્ય જોબન રૂપ રામા, સુત સુતા ઘરબાર રે;
હુકમ હોદ્દા હાથી ઘોડા, કારમો પરિવાર. માયા જાળ રે. હો૦ ૧
અતુલબળ હરિ ચક્રી રામા, ભુજો જિત મદમત્ત રે;
ક્રૂર જમ બળ નિકટ આવે, ગળિત જાયે સત્ત. માયા૦ હો૦ ૨
પુહવીને જે છત્ર પરે કરે, મેરૂનો કરે દંડ રે;
તે પણ હાથ ઘસતા ગયા, મૂકી સર્વ અખંડ. માયા૦ હો૦ ૩
જે તખત બેસી હુકમ કરતા, પહેરી નવલા વેષ રે;
પાઘ શેલા ધરત ટેઢા, મરી ગયા જમદેશ. માયા૦ હો૦ ૪
મુખ તંબોલને અધર રાતા, કરત નવ નવા ખેલ રે;
તેહ નર બળ પુણ્ય કાઠે, કરત પર ઘર ટેલ. માયા૦ હો૦ ૫
ભજ સદા ભગવંત ચેતન, સેવ ગુરૂ પદ **પદ્મ** રે;
રૂપ કહે કર ધર્મકરણી, પામે શાશ્વત સદ્મ રે. માયા૦ હો૦ ૬

શ્રી પદ્મવિજયજી વિરચિત

(૨૫૨)

સાંભળ સયણા સાચી સુણાવું, પૂરવ પુણ્યે તું પામ્યો રે ભાઇ;
નરક નિગોદમાં ભમતાં નરભવ, તેં નિષ્ફળ કેમ વામ્યો રે
ભાઈ. સાંભળ૦ ૧
જૈન ધર્મ જયવંતો જગમાં, ધારી ધર્મ ન સાધ્યો રે ભાઈ;
મેઘ ઘટા સરીખા ગજ સાટે, ગર્દભ ઘરમાં બાંધ્યો રે ભાઈ.
સાંભળ૦ ૨

Jain Education International   For Private & Personal Use Only   www.jainelibrary.org

કલ્પવૃક્ષ કુહાડે કાપી, ધંતુરો ઘેર ધારે રે ભાઈ;
ચિંતામણી ચિંતિત પૂરણ તે, કાગ ઉડાવણ ડારે રે ભાઈ.
સાંભળ૦ ૩

એમ જાણી જાવા નવિ દીજે, નરનારી નરભવને રે ભાઈ;
ઓળખી શુદ્ધ ધર્મને સાધો, જે માન્યો મુનિ મનને રે ભાઈ.
સાંભળ૦ ૪

જે વિભાવ પરભાવમાં ભજિયે, રમણ સ્વભાવમાં કરીયે રે ભાઈ;
ઉતમ પદ **પદ્મ**ને અવલંબી, ભવિયણ ભવજળ તરીયે રે
ભાઈ. સાંભળ૦ ૫

શ્રી લબ્ધિવિજયજી વિરચિત

આત્માને શિખામણ

(૨૫૩)

કાંઈ નવિ ચેતો રે ચિત્તમાં જીવડા રે, આયુ ગળે દિન રાત;
વાત વીસારી રે ગર્ભાવાસની રે, કુણ કુણ તાહરી જાત. કાં૦-૧
દોહીલો દીસે રે માનવભવ તણો રે, શ્રાવક કૂળ અવતાર;
પ્રાપ્તિ પૂરી રે ગિરૂઆ ગુરૂ તણી રે, તુજ ન મળે વારંવાર.
કાંઈ૦-૨

તું મત જાણે રે એ ધન માહરૂં રે, કુણ માત કુણ તાત;
આપ સવારથે સહુ કો મિલ્યું રે, મ કર પરાઈ તું વાત. કાં૦-૩
પુણ્ય વિહુણા રે દુઃખ પામે ઘણા રે, દોષ દિયે કિરતાર;
આપ કમાઈ રે પૂરવ ભવ તણી રે, ન મિટે તેહ લગાર. કાં૦-૪
કઠીણ કરમને અહનિશ જે કરે રે, તેહનાં ફળ જે વિપાક;
હું નવિ જાણું રે કુણ ગતિ તાહરી રે, તે જાણે વીતરાગ. કાં૦-૫

Jain Education International For Private & Personal Use Only www.jainelibrary.org

તેં દુઃખ સહ્યાં રે બહુ રમણી તણાં રે, અનંત અનંતી વાર;
લબ્ધિ કહે રે જે જિનને ભજે રે, તે પામે મોક્ષ દુવાર. કાં૦-૬

મુનિ લાવણ્ય સમય વિરચિત

આત્માને બોધ

(૨૫૪)

જીવ ક્રોધ મ કરજે, લોભ મ ધરજે, માન મ લાઈશ ભાઈ;
કૂડાં કર્મ મ બાંધીશ, ધર્મ મ ચૂકીશ, વિનય મ મૂકીશ
ભાઈ રે જીવડા.
દોહિલો માનવભવ લીધો, તુમે કાંઈ કરીતત્ત્વને સાધો રે ભોળા.
દોહિ૦-૧
ઘર પછવાડે દેરાસર જાતાં, વીશ વિમાસણ થાય;
ભૂખ્યો તરસ્યો રાઉલ રાતો, માથે સહેતો ઘાય રે. જી૦ દો૦-૨
ધર્મ તણી પોશાળે ચાલ્યા, સુણવા સદ્ગુરૂ વાણી;
એક વાત કરે બીજો ઉઠી જાયે, નયણે નિંદ ભરાણી રે. જી૦-૩
નામે બેઠો લોભે પેઠો, ચાર પહોર નિશિ જાગ્યો;
બે ઘડીનું પડિક્કમણું કરતાં, ચોકખો ચિત્ત ન રાખ્યો. જી૦-૪
આઠમ ચઉદશ પુનમ પાખી, પર્વ પર્યૂષણ સારો;
બે ઘડીનું પચ્ચકખાણ કરંતાં, એક બીજાને વારો રે. જીવડા૦-૫
કીર્તિ કારણ પગરણ માંડી, અરથ ગરથ સવિ લૂંટે;
પુણ્ય ને કાજે પારકું પોતાનું, ગાંઠડીથી નવિ છૂટે રે. જી૦-૬
ઘર ઘરણીને ઘાટ ઘડાવ્યા, પહેરણ આછા વાઘા;
દશ આંગળીએ દશ વેઢ જ પહેર્યા, નિર્વાણે જાવું છે નાગા રે.
જીવડા૦-૭

Jain Education International For Private & Personal Use Only www.jainelibrary.org

વાંકો અક્ષર માથે મીંડું, નિલવટ આઘો ચંદો;
મુનિ **લાવણ્યસમય** ઈમ બોલે, એ ત્રણ કાલે વંદો. જી૦-૮

શ્રી વીરવિજયજી વિરચિત

સહજાનંદીની સજ્ઝાય

(૨૫૫)

બીજી અશરણ ભાવના.–એ રાગ.

સહજાનંદી રે આતમા, સૂતો કાંઈ નિશ્ચિંત રે,
મોહ તણા રણીયા ભમે, જાગ જાગ મતિવંત રે;
લૂંટે જગતના જંત રે, નાખી વાંક અત્યંત રે,
નરકા વાસ ઠવંત રે, કોઈ વિરલા ઉગરંત રે. સહજાનંદી૦– ૧
રાગ દ્વેષ પરિણતિ ભજી, માયા કપટ કરાય રે,
આકાશ કુસુમ પરે જીવડો, ફોગટ જનમ ગમાય રે;
માથે ભય યમરાય રે, શો મન ગર્વ ધરાય રે,
સહુ એક મારગ જાય રે, કોણ જગ અમર કહાય રે. સ૦– ૨
રાવણ સરીખા રે રાજવી, નાગા ચાલ્યા વિણ ધાગ રે,
દશ માથાં રણ રણવડયાં, ચાંચ દીએ શિર કાગ રે;
દેવ ગયા સવિ ભાગ રે, ન રહ્યો માનનો છાગ રે,
હરિ હાથે હરિ નાગ રે, જો જો ભાઈઓના રાગ રે. સ૦– ૩
કેઈ ચાલ્યા કેઈ ચાલશે, કેતા ચાલણહાર રે,
મારગ વહેતો રે નિત્ય પ્રત્યે, જોતાં લગ્ન હજાર રે;
દેશ વિદેશ સુધાર રે, તે નર એણે સંસાર રે,
જાતાં જમ દરબાર રે, ન જુવે વાર કુવાર રે. સહજા૦– ૪

Jain Education International For Private & Personal Use Only www.jainelibrary.org

નારાયણ પુરી **દ્વારિકા**, બળતી **મેલી** નિરાશ રે,
રોતાં રણમાં તે એકલા, નાઠા દેવ આકાશ રે;
કિહાં તરૂ છાયા આવાસ રે, જળ જળ કરી ગયેા સાસ રે,
બળભદ્ર સરોવર પાસ રે, સુણી **પાંડવ** શિવ વાસ રે. સ૦– ૫

ગાજી ગાજી રે બોલતા, કરતાં હુકમ હેરાન રે,
પેાઢયા અગ્નિમાં એકલા, કાયા રાખ સમાન રે;
બ્રહ્મદત્ત નરક પ્રયાણ રે, એ ઋદ્ધિ અથિર નિદાન રે,
જેવું પીંપળ પાન રે, મ ધરો જૂઠ ગુમાન રે. સહજા૦– ૬

વાલેસર વિના એક ઘડી, નવિ સેાહાતું લગાર રે,
તે વિણ જનમારો વહી ગયેા, નહિ કાગળ સમાચાર રે;
નહિ કેાઇ કેાઈ નેા સંસાર રે, સ્વારથીયેા પરિવાર રે,
માતા **મારૂદેવી** સાર રે, પહેાંત્યા મેાક્ષ મેાઝાર રે. સ૦– ૭

માત પિતા સુત બંધવા, અધિકેા રાગ વિસાર રે,
નારી અસારી રે ચિત્તમાં, વંછે વિષય ગમાર રે;
જુઓ **સૂરિકાંતા** જે નાર રે, વિષ દીધેા ભરતાર રે,
નૃપ જિન ધર્મ આધાર રે, સજ્જન નેહ નિવાર રે. સ૦– ૮

હસી હસી દેતા રે તાળીઓ, શય્યા કુસુમની સાર રે,
તે નર અંતે માટી થયા, લેાક ચણે ઘર બાર રે;
ઘડતા પાત્ર કુંભાર રે, એહવું જાણી અસાર રે,
છેાડે વિષય વિકાર રે, ધન્ય તેહનેા અવતાર રે. સહ૦– ૯

થાવચ્ચાસુત શિવ વર્યા, વળી **ઈલાચીકુમાર** રે,
ધિક ધિક વિષયા રે જીવને, લઈ વૈરાગ્ય રસાળ રે;
મ્હેલી મેાહ જંજાળ રે, ઘર રમે કેવળ બાળ રે,
ધન્ય **કરકંડુ** ભૂપાળ રે. સહજાનંદી૦–૧૦

Jain Education International For Private & Personal Use Only www.jainelibrary.org

શ્રી **શુભવિજય** સુગુરૂ લહી, ધર્મ રયણ ધરો છેક રે,
વીર વચન રસ શેલડી, ચાખે ચતુર વિવેક રે;
ન ગમે તે નર ભેક રે, ધરતા ધર્મનો ટેક રે,
ભવજળ તરીયા અનેક રે. સહજાનંદી૦-૧૧

શ્રી જીવવિજયજી વિરચિત

આપ સ્વભાવની સજ્ઝાય

(૨૫૬)

આપ સ્વભાવમાં રે, અબધૂ સદા મગનમેં રહેના;
જગત જીવ હૈ કરમાધીના, અચરીજ કછુઅ ન લીના. આ૦-૧

તુમ નહિ કેરા કોઈ નહિ તેરા, કયા કરે મેરા મેરા;
તેરા હૈ સો તેરી પાસે, અવર સબ અનેરા. આપ સ્વભાવ૦-૨

વપુ વિનાશી તું અવિનાશી, અબ હૈ ઈનિકા વિલાસી;
વપુ સંગ જબ દૂર નિકાસી, તબ તુમ શિવકા વાસી. આ૦-૩

રાગ ને દ્વેસા દોય ખવીસા, એ તુમ દુઃખકા દીસા;
જબ તુમ ઉનકું દૂર કરીસા, તબ તુમ જગકા ઈસા. આ૦-૪

પારકી આશા સદા નિરાશા, એ હૈ જગ જન પાસા;
તે કાટનકું કરો અભ્યાસા, લહો સદા સુખ વાસા. આપ૦-૫

કબહીક કાજી કબહીક પાજી, કબહીક હુઆ અપભ્રાજી;
કબહીક જગમેં કીર્તિ ગાજી, સબ પુદ્દગલકી બાજી. આ૦-૬

શુદ્ધ ઉપયોગને સમતા ધારી, જ્ઞાન ધ્યાન મનોહારી;
કર્મ કલંકકું દૂર નિવારી, જીવ વરે શિવ નારી. આપ૦-૭

Jain Education International For Private & Personal Use Only www.jainelibrary.org

શ્રી ઉદયરત્નજી કૃત સજ્ઝાયો

તપની સજ્ઝાય

(૨૫૭)

કીધાં કર્મ નિકંદવા રે, લેવા મુક્તિ નિદાન;
હત્યા પાતિક છુટવા રે, નહિ કોઈ તપ સમાન.
ભવિક જન, તપ સરખું નહિ કોય.–૧
ઉત્તમ તપના યોગથી રે, સુર નર સેવે પાય;
લબ્ધિ અઠ્ઠાવીસ ઉપજે રે, મનવાંછિત ફળ થાય. ભ૦–૨
તીર્થંકર પદ પામીયે રે, નાસે સઘળા રોગ;
રૂપ લીલા સુખ સાહેબી રે, લહીયે તપ સંયોગ. ભ૦–૩
અષ્ટકરમના ઓથને રે, તપ ટાલે તત્કાળ;
અવસર લહીને તેહનો રે, ખપ કરજો ઉજમાલ. ભ૦–૪
તે શું છે સંસારમાં રે, તપથી ન હોવે જેહ;
મનમાં જે જે ઇચ્છીયે રે, સફળ ફળે સહી તેહ. ભ૦–૫
બાહ્ય અભ્યંતર જે કહ્યા રે, તપના બાર પ્રકાર;
હોજો તેની ચાલમાં રે, જેમ **ધન્નો** અણગાર. ભ૦–૬
ઉદયરતન કહે તપ થકી રે, વાધે સુજસ સનૂર;
સ્વર્ગ હોવે ઘર આંગણે ર, દુર્ગતિ નાસે દૂર. ભવિક૦–૭

શ્રી બલભદ્રમુનિની સજ્ઝાય

(૨૫૮)

શાને માટે બંધવ મુખથી ન બોલો,આંસુડે આનન ધોતાં મોરારી રે;
પુન્યયોગે દડીઓ એક પાણી, જડયો છે જંગલ જોતાં મો.–૧
ત્રીકમ રીસ ચઢી છે તુજને, વનમાંહે વનમાળી મોરારી રે;

Jain Education International For Private & Personal Use Only www.jainelibrary.org

વડી રે વારનો મનાવું છું વ્હાલા, તું તો વચન ન બોલે
ફરી વાર મોરારી રે. શા૦-૨

નગરી રે દાઝીને શુદ્ધ ના લીધી,મ્હારી વાણી ન સુણે વ્હાલા મો૦
આ વેળામાં લીધો અબોલો,કાનજી કાં થયા કાલા મો૦ શા૦-૩

શી શી વાત કહું સામળીયા, વિઠ્ઠલજી આ વેળા મોરારી રે;
શાને કાજે મુજને સંતાપો,હરિ હસી બોલોને હેલાં મો૦ શા૦-૪
પ્રાણ હમારા જાશે પાણી વિણ, અધઘડીને અણબોલે મોરારી રે;
આરતી સઘળી જાયે અળગી, બાંધવ જો તું બોલે મો૦ શા૦-૫

ષટ્‌માસ લગી પાળ્યો છબીલો, હૈયા ઉપર અતિ હેતે મોરારી રે;
સિંધુ તટે સુરને સંકેતે, હરિ દહન કરમ શુભ રીતે મો૦ શા૦-૬
સંયમ લેઈ ગયો દેવલોકે,કવિ **ઉદયરતન** ઈમ બોલે મોરારી રે;
સંસાર માંહે **બળદેવ**મુનિને, કોઈ નવ આવે તોલે મો૦ શા૦-૭

શ્રી મૌનએકાદશીની સજ્ઝાય

(૨૫૯)

આજ મ્હારે એકાદશી રે, નણદલ મૌન કરી મુખ રહીએ;
પૂછ્યાનો પડુત્તર પાછો, કેહને કાંઈ ન કહીએ. આજ૦-૧
મ્હારો નણદોઇ તુજને વ્હાલો, મુજને ત્હારો વીરો;
ધુમાડાના બાચકા ભરતાં, હાથ ન આવે હીરો. આજ૦-૨

ઘરનો ધંધો ઘણો કર્યો પણ, એક ન આવ્યો આડો;
પરભવ જાતાં પાલવ ઝાલે, તે મુજને દેખાડો. આજ૦-૩
માગસર સુદી અગીયારશ મ્હોટી, નેવુ જિનનાં નિરખો;
દોઢસો કલ્યાક મ્હોટાં, પોથી જોઈને હરખો. આજ૦—૪

Jain Education International For Private & Personal Use Only www.jainelibrary.org

સુવ્રત શેઠ થયેા શુદ્ધ શ્રાવક, મૌન ધરી મુખ રહીયેા;
પાવક પુર સઘળેા પરજાળ્યેા, એહનેા કાંઈ ન દહીયેા. આ૦—૫
આઠ પહેાર પેાસેા તે કરીએ, ધ્યાન પ્રભુનું ધરીએ;
મન વચ કાયા જો વશ કરીએ, તેા ભવસાગર તરીએ. આ૦—૬
ઈર્યાસમિતિ ભાષા ન બેાલે, આડું અવળું પેખે;
પડિકમણા શું પ્રેમ ન રાખે, કહેા કિમ લાગે લેખે. આ૦—૭
કર ઉપર તેા માળા ફિરતી, જીવ ફરે વન માંહી;
ચિત્તડું તેા ચિહું દિશિયે દેાડે, ઈણ ભજને સુખ નાંહી. આ૦—૮
પૌષધશાળે ભેગાં થઈને, ચાર કથા વળી સાંધે;
કાંઈક પાપ મિટાવણ આવે, બાર ગણું વળી બાંધે. આ૦—૯
એક ઉઠંતી આળસ મરડે, બીજી ઉંઘે બેઠી;
નદીયેામાંથી કાંઇક નિસરતી, જઈ દરીયામાં પેઠી. આ૦—૧૦
આઈ બાઈ નણંદ ભેાજાઇ, ન્હાની મેાટી વહુને;
સાસુ સસરેા માને માસી, શિખામણ છે સહુને. આ૦—૧૧
ઉદયરતન વાચક ઉપદેશે, જે નર નારી રહેશે;
પેાસા માંહે પ્રેમ ધરીને, અવિચળ લીલા લહેશે. આ૦—૧૨

શ્રી વૈરાગ્યની સજઝાય

(૨૬૦)

ઉંચા તે મંદિર માળીયાં, સેાડ્ય વાળીને સુતેા;
કાઢેા રે કાઢેા સહુ કહે, જાણે જનમ્યેા જ ન્હેાતેા.
એક રે દિવસ એવેા આવશે.—૧
એક રે દિવસ એવેા આવશે, મને સબળેાજી સાલે;
મંત્રિ મળ્યા સર્વે કારમા, તેનું કાંઈ નવ ચાલે. એક૦—૨

Jain Education International For Private & Personal Use Only www.jainelibrary.org

સાવ સેાનાનાં રે સાંકળાં, પહેરણ નવ નવા વાઘા;
ધેાળું વસ્તર એના કર્મનું, તે તેા શેાધવા લાગ્યા. એ૦– ૩
ચરૂ કઢાઈઆ અતિ ઘણા, બીજાનું નહિ લેખું;
ખેાખરી હાંલી એના કર્મની, તે તેા આગળ દેખું. એ૦– ૪
કેનાં છેારૂને કેનાં વાછરૂ, કેનાં માયને બાપ;
અંતકાળે જાવું જીવને એકલું, સાથે પુન્યને પાપ. એક રે૦–૫
સગી રે નારી એની કામિની, ઊભી ડગમગ જોવે;
તેનું પણ કાંઇ ચાલે નહિ, બેઠી ધ્રુસકે રૂવે. એક રે૦–૬
વ્હાલાં તે વ્હાલાં શું કરો, વ્હાલાં વેાળાવી વળશે;
વ્હાલાં તે વનનાં લાકડાં, તે તેા સાથેજી બળશે. એક રે૦–૭
નહિ ત્રાપેા નહિ તુંબડી, નથી તરવાનેા આરો;
ઉદયરતન પ્રભુ ઇમ ભણે, મને પાર ઉતારો. એક રે૦–૮

શ્રી શરીરના ગર્વની સજ્ઝાય

(૨૬૧)

ગર્વ ન કરશેા રે ગાત્રનેા, આખર એ છે અસાર રે;
રાખ્યું કેાઇનું નવિ રહે, કર્મ ન ફરે કિરતાર રે.
ગર્વ ન કરશેા રે ગાત્રનેા.– ૧
સડણ પડણ વિધ્વંસણ, સહેવું માટીનું ભાંડ રે;
ક્ષણમાં વાગે રે ખેાખરૂં, તે કેમ રહેશે અખંડ રે. ગર્વ૦– ૨
મુખને પૂછી રે જે જમે, પાન ખાય ચૂંટી ચૂંટી ડીંટ રે;
તે મુખ બંધાણા ઝાડવે, કાગ ચરકતા વિષ્ટ રે. ગર્વ૦– ૩
મુખ મરડે ને મેાજો કરે, કામિનીશું કરે કેળિ રે;
તે જઈ સુતા મશાણમાં, મેાહ મમતાને મેલી રે. ગર્વ૦– ૪

Jain Education International For Private & Personal Use Only www.jainelibrary.org

દિશો દિશી બોલતા હેજમાં, નરનારી લખ ક્રોડ રે;
તે પરભવ જઈને પોઢીયા, ધન કણ કંચન છોડ રે. ગર્વ૦– ૫
ક્રોડ ઉપાય જો કીજિયે, તો પણ નવિ રહે નેટ રે;
સજ્જન મિલિ સહુ તેહને, કરે અગ્નિને ભેટ રે. ગર્વ૦– ૬
કૃષ્ણ સરીખો રે રાજવી, **બળભદ્ર** સરીખો છે વીર રે;
જંગલમાં જૂઓ તેહને, તાકી માર્યું છે તીર રે. ગર્વ૦– ૭
બત્રીશ સહસ અંતેઉરી, ગોવાળણી સોળ હજાર રે;
તરશે તરફડે **ત્રીકમો**, નહિ કોઈ પાણી પાનાર રે. ગર્વ૦–૮
કોટીશિલા કર પર ધરી, **ગિરીધારી** થયા નામ રે;
બેઠા ન થવાનું તે બળે, જુઓ જુઓ કર્મનાં કામ રે. ગર્વ૦–૯
જન્મતાં કેણે નવિ જાણીયા, મરતાં નહિ કોઈ રોનાર રે;
મહા અટવીમાંહિ એકલા,પડ્યા પડ્યા કરે પોકાર રે. ગર્વ૦–૧૦
છબીલો છત્ર ધરાવતો, ફેરવતો ચૌદિશિ ફોજ રે;
વનમાં **વાસુદેવ** જઈ વસ્યા,બેસે જિહાં વનચર રોજ રે. ગ૦ ૧૧
ગજે બેસીને જે ગાજતો, થતી જિહાં નગારાની ઠોર રે;
ઘુડ હોલા તિહાં ઘુઘવે, સાવજ કરતા તિહાં શોર રે. ગ૦–૧૨
જરાકુમાર જંગલ વસે, ખેલે છે તિહાં શિકાર રે;
હરિ પગે પદ્મ તે દેખીયો, મૃગની ભ્રાંતે તેણિ વાર રે. ગ૦–૧૩
તીર માર્યો તેણે તાણીને, પગ તળે બળ પૂર રે;
પગ ભેદીને તે નીસર્યો, તીર પડ્યો જઈ દૂર રે. ગર્વ૦–૧૪
આપ બળે ઉઠીને કહે, રે રે હું તો છું **કૃષ્ણ** રે;
બાણે કોણે મને વીંધીયો, એવો કોણ છે દુર્જન રે. ગ૦–૧૫
શબ્દ તે **કૃષ્ણ**નો સાંભળી, વૃક્ષ તળે **જરા**કુમાર રે;
કાં હું **વસુદેવ** પુત્ર છું, રહું છું આ વન મોઝાર રે. ગ૦–૧૬

Jain Education International For Private & Personal Use Only www.jainelibrary.org

કૃષ્ણ રખોપાને કારણે, વર્ષ થયાં મુજ બાર રે;
પણ નવિ દીઠો કોઇ માનવી, આજ લગે તે નિરધાર રે. ગ૦-૧૭
દુષ્ટ કર્મ તણે ઉદય, આંહી આવ્યા તુમે આજ રે;
મુજને હત્યા રે આપવા, વળી બગાડવા લાજ રે. ગર્વ૦-૧૮
કૃષ્ણ કહે આવો બંધવા, જિણ કાજ સેવો છો વન રે;
તે હું **કૃષ્ણ** તેં મારીયો, ન મટે શ્રી **નેમ**નાં વચન રે. ગ૦-૧૯
ઇમ સુણી આંસુડા વરસાવતો, આવ્યો **કૃષ્ણ**ની પાસ રે;
મોરારી તવ બોલીયા, લે આ કૌસ્તુભ ઉલ્લાસ રે. ગ૦-૨૦
એ નિશાની **પાંડવ**ને આપજે, જા તું ઇહાંથી વેગ રે;
નહિ તો **બળભદ્ર** મારશે, ઉપજશે ઉદ્વેગ રે. ગર્વ૦-૨૧
આ સમે કિમ જાઉં વેગળો, જો તુમે મોકલો મોરારી રે;
ફરી ફરી પાછું જોતો થકો, વરસત આંસુ જળધાર રે. ગ૦-૨૨
દ્રષ્ટિ અગોચર તે થયો, તેવીશમી ઢાળ રે;
ઉદયરતન કહે એ થઇ, સહુ સુણજો ઉજમાળ રે. ગ૦-૨૩

સ્ત્રીને શિખામણની સજ્ઝાય

(૨૬૨)

નાથ કહે તું સુણને નારી, શિખામણ છે સારીજી;
વચન તે સઘળાં વીણી લેશે, તેહનાં કારજ સરશે.
શાણાં થઇએજી.- ૧
જાત્રા જાગરણને વિવાહમાં, માતા સાથે રહીએજી;
સાસરીયામાં જળ ભરવાને, સાસુ સાથે જઈએ. શાણાં૦- ૨
દિશા અંધારીને એકલડાં, મારગમાં નવિ જઈએજી;
એકલી જાણી આળ ચઢાવે, એવડું શાને કરીએ. શાણાં૦- ૩

Jain Education International For Private & Personal Use Only www.jainelibrary.org

વહાણામાં વહેલેરા ઉઠી, ઘરનો ધંધો કરીએજી;
નણંદ જેઠાણી પાસે જઇને, સુખ દુઃખ વાત ન કરીએ. શા૦- ૪
ચોકામાં ચતુરાઈએ રહીએ, રાંધતાં નવિ રમીએજી;
સહુ કોને પ્રાસાદ કરાવી, પાછળ પોતે જમીએ. શાણાં૦- ૫
ગાંઠે પહેરી ઘરમાં રહીએ, બહાર પગ નવિ ધરીએજી;
સસરા જેઠની લાજ કરીને, મોં આગળથી ટળીએ. શા૦- ૬
છુટે કેશે શિર ઉઘાડે, આંગણામાં નવિ જઇએજી;
પુરૂષ તણો પડછાયો દેખી, મોં આગળ નવિ રહિએ. શા૦- ૭
એકાંતે દીયરીયા સાથે, હાથે તાળી ન લઈએજી;
પ્રેમ તણી જો વાત કરે તો, મોં આગળથી ખસીએ. શા૦- ૮
આભરણ પહેરી અંગ શોભાવી, હાથે દર્પણ ન લઈએજી;
પિયુડો જો પરદેશ સીધાવે, તો કાજળ રેખ ન દઇએ. શા૦- ૯
પિયુડા સાથે ક્રોધ ન કરીએ, રીસાઈ નવિ રહીએજી;
છૈયાં છોરૂં છોકરાંને, તાડન કદીય ન કરીએ. શાણાં૦-૧૦
ઉજડ મંદિર માંહી ક્યારે, એકલડાં નવિ જાઇએજી;
એકલી જાણી આળ ચઢાવે, એવડું શાને સહીએ. શા૦-૧૧
ફિરીયલ નારીનો સંગ ન કરીએ, તસ સંગે નવિ ફરીએજી;
મારગ જાતાં વિચાર કરીને, ઉંડો પાવ ન ધરીએ. શા૦-૧૨
ઉદયરતન વાચક ઈમ બોલે, જે નર નારી ભણશેજી;
તેહનાં પાતક દૂરે ટળશે, મુક્તિપુરીમાં મળશે. શાણાં૦-૧૩

શ્રી દેવલોકની સજ્ઝાય

(૨૬૩)

સુધર્મા દેવલોકમાં રે, વૈમાન બત્રીશ લાખ;
કેઈ ભોળા શંકા કરે રે, એ તો **ભગવતી**સૂત્રની સાખ.
પુણ્યનાં ફળ જોજો.-૧

સુધર્મા દેવલોકમાં રે, પાંચસે જોજન મહેલ;
સત્તાવીશ જોજન ભોંઇતળીયાં રે ભાઈ, એ સુખ નહિ
સહેલ રે. પુણ્ય૦-૨
વેગ ગતિ ચાલે દેવતા રે, લાખ જોજન કરે દેહ;
એકેકા વિમાનનો રે ભાઈ, નાવે છઠે મહિને છેહ રે. પુ૦-૩
હાવ ભાવ કરતી થકી રે, દેવીયો આવે હજુર;
આ ઠામે આવી ઉપન્યાં રે,સ્વામી શા કીધાં પુણ્ય પૂર્વ રે. પુ૦-૪
નામ બતાવો ગુરૂ તણું રે, નિર્લોભી ઋષિરાય;
ભવસાગરમાં બુડતાં રે, તુમ હાથ લિયો સંઝાય રે. પુ૦-૫
નિરલોભી ન લાલચી રે, માગી બદામ ન એક;
દુર્ગતિ પડતાં રાખીયો રે, મને મોકલીયો દેવલોક રે. પુ૦-૬
દેવ પ્રત્યે દેવીયો કહે રે, સુણો વલ્લભ મોરા નાથ;
નાટક જુઓ એક અમ તણું રે, પછી જઈ કહેજો વાત રે. પુ૦-૭
એક નાટક કરતાં થકાં રે, ગયાં વર્ષ દોય હજાર;
દેવતા મનમાં ચિંતવે રે, હવે કરવો કવણ વિચાર રે. પુ૦-૮
સઘળું કુટુંબ પુરૂં થયું રે, હવે કહેશું કેહને જાય;
દુર્ગંધ ઉડે મનુષ્ય લોકની રે, હવે જાય અમારી બલાય રે. પુ૦-૯
ઉદયરતન વાચક કહે રે, દેવલોકની સજ્ઝાય;
ભણે ગણેને સાંભળો રે, તેનાં પાતક દૂરે પલાય રે. પુ૦-૧૦

શિયળની સજ્ઝાય

(૨૬૪)

ધન્ય ધન્ય તે દિન માહરો.-એ રાગ.

શિયળ સમું વ્રત કો નહિ, શ્રી જિનવર ભાખે રે;
સુખ આપે જે શાશ્વતાં, દુર્ગતિ પડતાં રાખે રે. શિયળ૦-૧

Jain Education International For Private & Personal Use Only www.jainelibrary.org

વ્રત પચ્ચખાણુ વિના જુઓ, નવ **નારદ** જેહ રે;
એકજ શિયળ તણા બળે, ગયા મુક્તિ તેહ રે. શિયળ૦-૨

સાધુ અને શ્રાવક તણા, વ્રત છે સુખદાયી રે;
શિયળ વિના વ્રત જાણુજો, કુસકા સમ ભાઈ રે. શિયળ૦-૩

તરૂવર મૂળ વિના જિસ્યો, ગુણ વિણ લાલ કમાન રે;
શિયળ વિના વ્રત એહવું, કહે શ્રી **વીર** ભગવાન રે. શિયળ૦-૪

નવ વાડે કરી નિર્મળું, પહેલું શીળ જ ધરજો રે;
ઉદયરત્ન કહે તે પછી, વ્રતનો ખપ કરજો રે. શિયળ૦-૫

ધર્મના ચાર પ્રકારની સજ્ઝાય

(૨૬૫)

શ્રી મહાવીરે ભાખીયા, સખી ધર્મના ચાર પ્રકાર રે;
દાન શિયલ તપ ભાવના, સખી પંચમ ગતિ દાતાર રે. શ્રી૦-૧

દાને દોલત પામીયે, સખી દાને ક્રોડ કલ્યાણો રે;
દાન સુપાત્ર પ્રભાવથી, સખી **કયવન્નો શાલિભદ્ર** જાણો રે.
શ્રી૦-૨

શિયલે સંકટ સવી ટળે, સખી શિયલે વંછિત સિદ્ધ રે;
શિયલે સુર સેવા કરે, સખી સોળ સતી પરસિદ્ધ રે. શ્રી૦-૩

તપ તપો ભવિ ભાવશું, તપે નિર્મળ તન્ન રે;
વર્ષોપવાસી **ઋષભજી**, સખી **ધન્નાદિક** ધન્ય ધન્ય રે. શ્રી૦-૪

ભરતાદિક શુભ ભાવથી, સખી પામ્યા પંચમ ઠામ રે;
ઉદયરત્ન મુનિ તેહને, સખી નિત્ય કરે પ્રણામ રે. શ્રીમ૦ ૫

Jain Education International   For Private & Personal Use Only   www.jainelibrary.org

શ્રી ભાવ વિષે સજ્ઝાય

ધન્ય ધન્ય તે દિન માહરો—એ રાગ

(૨૬૬)

રે ભવિ ભાવ હૃદયે ધરો, જે છે ધર્મનો ધોરી;
એકલમલ્લ અખંડ જે, કાપે કર્મની દોરી. રે ભવિ૦ ૧
દાન શિયલ તપ ત્રણ એ, પાતક મળ ધોવે;
ભાવ જો ચોથો નવિ મળે, તો તે નિષ્ફળ હોવે. રે ભવિ૦ ૨
વેદ પુરાણ સિદ્ધાંતમાં, ષટ્દર્શન ભાંખે;
ભાવ વિના ભવ સંતતિ, પડતાં કોણ રાખે. રે ભવિ૦ ૩
તારક રૂપ એ વિશ્વમાં, ઝંપે જગ ભાણ;
ભરતાદિક શુભ ભાવથી, પામ્યા પદ નિર્વાણ. રે ભવિ૦ ૪
ઓષધ આય ઉપાય જે, યંત્ર મંત્રને મૂળી;
ભાવે સિદ્ધ હોવે સદા, ભાવ વિણ સહુ ધૂળી. રે ભવિ૦ ૫
ઉદયરત્ન કહે ભાવથી, કોણ કોણ નર તરીયા.
શોધી જો જો સૂત્રમાં, સજ્જન ગુણ દરીયા. રે ભવિ૦ ૬

શ્રી ચેતનને શિખામણ

(૨૬૭)

આપ વિચારજો આતમા, ભ્રાંતે શું ભૂલે;
અથિર પદારથ ઉપરે, ફોગટ શું ફુલે. આપ૦ ૧
ઘટ માંહે છે ઘર ધણી, મેલો મનનો ભામો;
બોલે તે બીજો નથી, જોને ધારી તામો. આપ૦ ૨
પામીશ તું પાસે થકી, બાહિર શું ખોળે;
બેસે કાં તું બૂડવા, માયાને ઓળે. આપ૦ ૩
પ્રીછયા વિણ કેમ પામીયે, સુણ મૂરખ પ્રાણી;
પીવાયે કેમ પસલીયે, ઝાંઝવાનાં પાણી. આપ૦ ૪

Jain Education International For Private & Personal Use Only www.jainelibrary.org

આપ સ્વરૂપ ન ઓળખે, માયા માંહે ઝુલે;
ગરથ પોતાની ગાંઠનો, વ્યાજમાં જિમ ડૂલે. આપ૦ ૫
જોતાં નામ ન જાણીએ, નહીં રૂપ ન રેખ;
જગ માંહે તે કેમ જડે, અરૂપી અલેખ. આપ૦ ૬
અંધ તણી પરે આફળે, સઘળા સંસારી;
અંતરપટ આડો રહે, કોણ જુવે વિચારી. આપ૦ ૭
પહેલે પાછું કરી, પછી જોને નિહાળી;
નજરે દેખીશ નાથને, તેહશું લે તાળી. આપ૦ ૮
બાંધણહારો કો નથી, નથી છોડણહારો;
પ્રવૃત્તે બાંધીએ પોતે, નિવૃત્તે નિસ્તારો. આપ૦ ૯
ભેદા ભેદ બુદ્ધિએ કરી, ભાસે છે અનેક;
ભેદ તજીને જો ભજે, તો દીસે એક. આપ૦ ૧૦
કાળે ધોળું ભેળીએ, તો તે થાય બે રંગુ;
બે બે રંગે બડે સહિ, મન ન રહે ચંગુ. આપ૦ ૧૧
મન મરે નહીં જિહાં લગી, ઘૂમે મદ ઘેર્યો;
તબ લગે જગ ભૂલો ભમે, ન મટે ભવ ફેરો. આ૦ ૧૨
ઉંઘ તણે જોરે કરી, શું મોહ્યો સુહણે;
અળગી મેલી ઉંઘને, ખોળી જોને ખૂણે. આપ૦ ૧૩
ત્યારે જગમાં તુજ વિના, બીજો નવિ દીસે;
ભિન્ન ભાવ મટશે તદા, સહેજે સુ જગીસે. આ૦ ૧૪
મારૂં તારૂં નવિ કરે, સહુથી રહે ન્યારો;
ઇણે એહી નાણે ઓળખ્યો,પ્રભુ તેહને પ્યારો.આ૦ ૧૫
સિદ્ધ દિશાએ સિદ્ધને, મળીએ એકાંતે;
ઉદયરત્ન કહે આત્મા, તો ભાગે ભ્રાંતિ. આ૦ ૧૬

Jain Education International For Private & Personal Use Only www.jainelibrary.org

નિંદ્રાની સજ્ઝાય

(૨૬૮)

બેટી મોહ નરિંદકી, નિંદ્રા નામે વિખ્યાત બે.
ધર્મ દ્વેષણી પાપિણી, ન ગમે ધર્મની વાત બે;
નિંદ્રા ન લહે જે સજ્જનાં,સજ્જનાં બે દુઃખભંજના બે. નિં૦ ૧
ઘેરે સઘળા જીવને, જિહાં જમનો પાસ બે;
જો ઘડી નિંદ ન પાઈયે, તો ઘડી પ્રભુકો વાસ બે. નિં૦ ૨
આળસ ઉમરાવ એહનો, જાલીમ જોદ્ધ જુવાન બે;
દૂત બગાસું જાણજો, ચાલે આગે તાન બે. નિં૦ ૩
જાતિ પાંચ છે જેહની, પસરી વિશ્વ પ્રમાણ બે;
કેવળી વિના એક જેહની, કોઇ ન લોપે આણ બે. નિં૦ ૪
કર્મે ન આવે ઢુંકડી, ધર્મે પાડે ભંગાણ બે;
વાજાં વાગે જિહાં ઉંઘનાં, તિહાં હોય સુખની હાણ બે. નિં૦ ૫
ઉદયરત્ન કહે ઉંઘને, જિત્યાનો એહ ઉપાય બે;
પહેલો આહાર જિતીએ, તો નિંદ્રા વશ થાય બે. નિં૦ ૬

શ્રી ઉદયવિજયજી વિરચિત

શ્રી આત્મ શિક્ષા સજ્ઝાય

(૨૬૯)

પ્યારી તે પિયુને ઇમ પ્રીછવે, પેખી નજીક પ્રયાણ રે;
પંથીડા બટાઉડા.
આજનો વાસો રે, તું તો ઇહાં વસ્યો, કાલનાં કિહાં હોશે
મેલાણ રે. પંથીડા૦ ૧
ચાર દિશે રે ફરે ચોરટા, જીવન સુતો જાગરે; પંથી૦ બટા૦
ચરણે ચારિત્ર ધર્મરાયને, લાગી શકે તો લાગ રે. પં૦ બ૦ ૨

Jain Education International For Private & Personal Use Only www.jainelibrary.org

રાંધણ આદિ મહારોગ જે, લાગ્યા તાહરી લાર રે; પં૦ બ૦
આવે છે તેડું તેડા ઉપરે, બહુ કાળનું તાહરે બાર રે. પં૦ બ૦ ૩
પરદેશી આણાં પાછાં નહિ ફરે, સાસરવાસો સજ્ય રે; પં૦ બ૦
સાસ ચલંતે ભગવંતને, ભજી શકે તો ભજ્ય રે. પં૦ બ૦ ૪
માથે નગારાં વાજે મોતનાં, હાથે તે આવે સાથ રે; પં૦ બ૦
ખાશે કુટુંબ ખોંખારા કરી, બાકી તાહરી હાથ રે. પં૦ બ૦ ૫
મદનો છાકયો રે ન લહે તું મને, ડગ ડગ દૈવની ડાંગ રે; પં૦ બ૦
જો તું વાળેરે તો જાણું ખરો, ખોદ્યા ભવનાં ખાંગ રે. પં૦ બ૦ ૬
સુખ તું માણે છે ધણની સેજમાં,ધણ તે ધૂતારી છે ધીઠ રે; પં૦બ૦
ગરથ ખાઇને ગણિકાની પરે, આખર હોશે અદીઠ રે. પં૦બ૦ ૭
મમતા વાહ્યોરે તું થઈ મોટકો, પરશું માંડે છે પ્રીત રે; પં૦ બ૦
આપ સ્વરૂપ નવિ ઓળખે, અનેક ચલાવે અનીત રે. પં૦ બ૦ ૮
ભૂત ભૂત માંહે જાશે ભળી, દાવો રહેશે દામ રે; પં૦ બ૦
બાહ્ય કુટુંબ મળ્યું છે બહુ, પણ કોઈ નઆવે કામ રે. પં૦ બ૦ ૯
ચેતન જીવ પિયુને ચેતના, બાળા બૂઝવે એમ રે; પં૦ બ૦
અચેતન સાથે એહવી આશકી, કહોને કીજે કેમ રે. પં૦ બ૦ ૧૦
ઉદય વદે જે અરિહંતના, આશક હોશે અતીવ રે; પં૦ બ૦
પડશે નહિ જે મોહના પાશમાં, મુગતે જાશે તે જીવ રે.
પં૦ બ૦ ૧૧

આત્મ શિક્ષાની સજઝાય

(૨૭૦)

સમય સંભાળો રે આખર ચાલવું, સંબલ લેજે સાથ હોરે;
હોરે સુણ પંથીડા.

Jain Education International For Private & Personal Use Only www.jainelibrary.org

સાથી તાહરા રે પંડે પરવર્યા, તાળી લેઈ લેઇ હાથ હોરે.
હોરે સુણ૦ ૧

વહાલાં વેાળાવી રે વળશે તાહરાં,વચમાં વસમી વાટ હેારે; હેારે૦
વિણ વિસામે રે પંથ ઓલંઘવેા, ઉતરવેા નર્કનેા ઘાટ હેારે.
હેારે૦ ૨

આજનેા વાસેા રે ઇણુ મંદિર વસ્યેા, વિષયનેા માંડ્યો વ્યાપાર
હેારે; હેારે.

કાલનાં ઉતારા રે કહેા કિહાં હેાશે, નહિ તેહનેા નિરધાર હેારે.
હેારે૦–૩

જિહાં તિહાં લાગે રે જમનેા જીજિયેા, બેસે બહુ બેસરાણુ હેારે;
ઘરનાં ભાડાં રે વળી ભરવાં પડે, નિત્ય નવલા રહેઠાણુ હેારે.
હેારે૦–૪

ડગલે ડગલે રે દાણુ ચૂકાવવું, નિત્ય નવલાં મહેલાણુ હેારે; હેારે૦
પરવશ પણે રે પંથે ચાલવું, નહિ કેાઈ આગે વહાણુ હેારે.
હેારે૦–૫

યૌવન સસલેા રે જરા કુતરી, કાળ આહેરી કબાણુ હેારે;
બાણુ પૂરીને રે પંથે બેસી રહ્યો, નહિ મહેલે નિરમાણુ હેારે.
હેારે૦–૬

તું નહિ કેહનેા રે કેાઈ નથી તાહરૂં, લેાભ લગે એહ છે લેાક
હેારે; હેારે.

પરદેશી શું રે કેાણુ કરે પ્રીતડી, કાં પડ્યા ફંદમાં ફેાક હેારે.
હેારે૦–૭

વીરા વટાઉ રે સુણ એક વીનતી, ચાલ તું મુક્તિને પંથ હેારે;
સદગુરૂ તુજને રે સંબલ આપશે, ભાગશે ભવની સહુ ભ્રાંતિ
હેારે. હેારે૦–૮

Jain Education International For Private & Personal Use Only www.jainelibrary.org

કાસીદું કરતાં રે કાળ બહુ ગયો, તોહે નાવ્યો પંથનો પાર
હોરે; હોરે.
ઉદય કહે અરિહંતને ભજો સહી,તો તરશો સંસાર હો૦હો૦–૯

સંસાર સ્વરૂપની સજઝાય

(૨૭૧)

ઢાળ મધુબિંદુની

સંસારે જીવ અનંત ભવે કરી, કરે બહુલા રે સંબંધ ગતિ ચિહું
ફરી ફરી;
નવિ રાખે રે કોઈને તવ નિજ કર ધરી, સગાઈ રે કહો
કિણિ પરે કહીયે ખરી.–૧

ત્રુટક

કહો ખરી કિણિ પરે એહ સગાઈ, કારમો સંબંધ એ,
સવિ મૃષા માતા પિતા બહેની, બંધુ નેહ પ્રબંધ એ;
ઘરે તરૂણ ઘરણી રંગે પરણી, ત્રાણ કારણ તે નહીં,
મણિ કણગ મુત્તિઅ ધન્ન ધાન્ય કણ, સંપદા સબ સંગ્રહી.–૨

ઢાળ

એહ થાવર રે જંગમ પાતિક દોઈ કહ્યા,
જેહ કરતાં રે ચઉગઈ દુઃખ જીવે સહ્યા;
તેહ ટાળો રે પાતિક દૂરે ભવિયણા,
જિમ પામો રે ઇહ પરભવ સુખ અતિ ઘણાં.–૩

ત્રુટક

અતિ ઘણાં સુખ તે લહો ભવિયણ, જૈન ધર્મ કરી ખરો,
પરદાર પરધન પરિહરી તિણે, જૈનધર્મ સમાચરો;
જે મદે માચે રૂપ રાચે, ધર્મ સાચે નવિ રમે,
અંજલિ જળ પરિ જનમ જાતો, મૂઢ તે ફળ વિણ ગમે.–૪

Jain Education International   For Private & Personal Use Only   www.jainelibrary.org

ઢાળ

અધ્યયને રે છઠ્ઠે શ્રી જિનવર કહે
શુભ દ્રષ્ટી રે તેહ ભલી પરે સદ્દહે;
સદ્દહી રે તપ નિયમાદિક આદરે;
આદરતો રે કેવળ લચ્છી પણ વરે.–૫

ત્રુટક

લચ્છી વરે જિનધર્મ કરતો હલુઆકર્મી જે હુવે,
પાંચમો ગણધરસ્વામી **જંબુ**, પૂછીયો ઈણિ પરે કહે;
શ્રી**વિજયદેવ**સૂરિંદ પટધર, **વિજયસિંહ** મુણીસરૂ,
તસ શિષ્ય વાચક **ઉદય** ઈણિ પરે, ઉપદિશે ભવિ હિતકરૂ.–૬

શ્રી પ્રમાદવર્જન સજ્ઝાય

(૨૭૨)

મુનિ જન મારગ ચાલતાં. એ રાગ.

અજરામર જગ કો નહીં, પરમાદ તે છાંડો રે;
મિથ્યામતિ મૂકી કરી, ગુણ આદર તે માંડો રે.–૧
શુદ્ધ ધરમનો ખપ કરો, ટાળી વિષય વિકારો રે;
ચોથે અધ્યયને કહે, શ્રીવીર એહ વિચારો રે. શુદ્ધ૦–૨
પાપ કરમ કરી મેળવે, ધનના લખ જેહ રે;
મૂરખ ધન છોડી કરી, નરકે ભમે તેહ રે. શુદ્ધ૦–૩
બંધવ જનને પોષવા, કરે તે મરણ પરે પાપ રે;
તેહના ફળ દોહીલાં, સહે એકલો આપ રે. શુદ્ધ૦–૪
ખાતર તણે મુખે જિમ ગ્રહ્યો, એવો ચોર અજાણ રે;
નિજ કરમેં દુઃખ દેખતાં, તેહનો કુણ જાણ રે. શુદ્ધ૦–૫

Jain Education International For Private & Personal Use Only www.jainelibrary.org

ઈમ જાણી પુણ્ય કીજીયે, જેહથી સુખ થાય રે;
દિન દિન સંપદ અનુભવી, વળી સુજસ ગવાય રે. શુદ્ધ૦-૬
વિજયદેવ ગુરૂ પાટવી, **વિજયસિંહ** મુણિંદો રે;
શિષ્ય **ઉદય** કહે પુણ્યથી, હુવે પરમ આણંદો રે. શુદ્ધ૦-૭

શ્રી ઉદયરત્નજી વિરચિત

તપની સજ્ઝાય

(૨૭૩)

ઈડર આંબા આંબલી રે. એ રાગ

કીધાં કર્મ નીકંદવા રે, લેવા મુક્તિનું દાન;
હત્યા પાતિક છુટવા રે, નહીં કોઈ તપ સમાન. ભવિકજન
તપ કરજો મન શુદ્ધ.-૧
ઉત્તમ તપના યોગથી રે, સેવે સુરનર પાય;
લબ્ધિ અઠ્ઠાવીશ ઉપજે રે, મનવાંછિત ફળ થાય. ભવિક૦-૨
તીર્થંકર પદ પામીયે રે, નાસે સઘળા રોગ;
રૂપ લીલા સુખ સાહેબી રે, લહીએ તપ સંયોગ. ભ૦-૩
તે શું છે સંસારમાં રે, તપથી ન હોવે જેહ;
જે જે મનમાં કામિએ રે, સફળ ફળે સહી તેહ. ભ૦-૪
અષ્ટ કર્મના ઓઘને રે, તપ ટાળે તતકાળ;
અવસર લહીને તેહનો રે, ખપ કરજો ઉજમાળ. ભ૦-૫
બાહ્ય અભ્યંતર જે કહ્યા રે, તપના બાર પ્રકાર;
હોજો તેહની ચાલમાં રે, જેમ **ધન્નો** અણગાર. ભ૦-૬
ઉદયરત્ન કહે તપ થકી રે, વાધે સુજસ સનૂર;
સ્વર્ગ હુવે ઘર આંગણે રે, દુર્ગતિ જાવે દૂર. ભવિક૦-૭

Jain Education International For Private & Personal Use Only www.jainelibrary.org

વૈરાગ્યની સજ્ઝાય

(૨૭૪)

યા મેવાસમે બે, મરદો મગન ભયા મેવાસી.
કાયા રૂપ મેવાસ બન્યો હૈ, માતા જ્યું મેવાસી;
સાહેબકી શિર આણુ ન માને, આખર ક્યા લે જાસી. યા૦-૧
ખાઈ અતિ દુર્ગંધ ખજાના, કોટમાં બહોંતેર કોઠા;
વણસી જાતાં વાર ન લાગે, જેસા જલ પરપોટા. યા૦-૨
નવ દરવાજા વહે નિરંતર, દુઃખદાયી દુર્ગંધા;
ક્યા ઉસમેં તલ્લીન ભયા હૈ, રે રે આતમ અંધા. યા૦-૩
છિનમેં છોટા છિનમેં મહોટા, છિનમેં છેહ દિખાસી;
જબ જમડેકી નજર લગેગી, તબ છિનમેં ઉડ જાસી. યા૦-૪
મુલક મુલકકી મલી લોકાઇ, બહોત કરે ફરીયાદી;
પણ મુજરો માને નહિ પાપી, અતિ છાકયો ઉન્માદી. યા૦-૫
સારા મુલક મેલ્યા સંતાપી, કામ કિરાડી કોટો;
લોભ તલાટી લોચા વાળે, તો કિમ નાવે ત્રોટો. યા૦-૬
ઉદયરત્ન કહે આતમ મેરા, મેવાસી પણું મેલો;
ભગવંતને ભેટો ભલી ભાંતે, મુક્તિપુરી મેં ખેલો. યા૦-૭

શ્રી ક્રોધની સજ્ઝાય

(૨૭૫)

કડવાં ફલ છે ક્રોધનાં, જ્ઞાની એમ બોલે;
રીસ તણો રસ જાણીએ, હળાહળ તોલે. કડવાં૦-૧

Jain Education International For Private & Personal Use Only www.jainelibrary.org

ક્રોધે ક્રોડ પૂરવ તણું, સંયમ ફળ જાય;
ક્રોધ સહિત તપ જે કરે, તે તેા લેખે ન થાય. કડવાં૦-૨
સાધુ ઘણેા તપીયેા હતેા, ધરતેા મન વૈરાગ;
શિષ્યના ક્રોધ થકી થયેા, **ચંડકેાશિયેા** નાગ. કડવાં૦-૩
આગ ઉઠે જે ઘર થકી, તે પહેલું ઘર બાળે;
જળનેા જોગ જો નવિ મળે, તેા પાસેનું પ્રજાળે. કડવાં૦-૪
ક્રોધ તણી ગતિ એહવી, કહે કેવળનાણી;
હાણ કરે જે હિતની, જાળવજો ઈમ જાણી. કડવાં૦-૫
ઉદયરતન કહે ક્રોધને, કાઢજો ગળે સાહી;
કાયા કરજો નિર્મળી, ઉપશમ રસ નાહી. કડવાં૦-૬

શ્રી માનની સજ્ઝાય

(૨૭૬)

રે જીવ માન ન કીજીએ, માને વિનય ન આવે રે;
વિનય વિના વિદ્યા નહિ, તેા કિમ સમકિત પાવે રે. રે જીવ૦ ૧

સમકિત વિણ ચારિત્ર નહિ, ચારિત્ર વિણ નહિ મુક્તિ રે;
મુક્તિ તણા સુખ શાશ્વતા, તે કિમ લહીએ યુક્તિ રે. રે જીવ૦ ૨

વિનય વડેા સંસારમાં, ગુણમાં અધિકારી રે;
ગર્વે ગુણ જાયે ગળી, જુએા ચિત્તમાં વિચારી રે. રે જીવ૦ ૩

માન કર્યું જો **રાવણે**, તે તેા **રામે** માર્યો રે;
દુર્યોધન ગર્વે કરી, અંતે સવિ હાર્યો રે. રે જીવ૦ ૪

સૂકા લાકડાં સારીખેા, દુઃખ દાઈ ખેાટેા રે;
ઉદયરતન કહે માનને, દેજો દેશવટેા રે. રે જીવ૦ ૫

Jain Education International　　For Private & Personal Use Only　　www.jainelibrary.org

શ્રી વીરવિજયજી વિરચિત

શ્રી દશાર્ણભદ્રની સજ્ઝાય

પંકજભૂતનયા નમી, શુભગુરૂ ચરણ પસાય;
વિશદ દશારણભદ્રજી, થુણસ્યું મહા મુનિરાય. ૧
માને માનવ દુઃખ લહે, ચરણ કરણ ગુણ ફોક;
આઠ શિખર આડાં વલે, નાવે વિમલાલોક. ૨
અહો માને મુનિવર હુઆ, છંડી રાજ્ય સમૃદ્ધ;
સંક્રંદન વંદન કરે, માન તજી સ્તવ કીધ. ૩

ઢાળ પહેલી

(૨૭૭)

(શ્રી યુગમંધરને કહેજ્યો એ દેશી.)

મુદિતા લોક વસે ઝાઝા, દશારણ નયર ઘણી માજા;
દેશ **દશારણનો** રાજા રે.
રમણીક ઋદ્ધિપતિ રાજે, ઉપમ લંકપતિ છાજે રે. ૨૦ ૧
ભૂપ **દશારણભદ્ર** લહ્યો, **અરિજનનો** ભય દૂર રહ્યો;
ધર્મી ધર્મ ભણી ઉમહ્યો રે. ૨૦ ૨
રાગને રોષ નહિ દિલમાં, રોગનો અંશ નહિ તનમાં;
વીર સમોસરીયા વનમાં રે. ૨૦ ૩
કોલાહલ સુરનો મચિયો, પ્રભુ આગલ નાચે શચિયો;
દેવે સમવસરણ રચિયો રે. ૨૦ ૪
રૂપાનન્ય અનુપ વેશે, શોભિત સિંહાસન બેસે;
જલથલ કુસુમવૃષ્ટિ વિકસે રે. ૨૦ ૫
દેત વધાઈ વનપાલે, લાખ વધાઇ ભૂપાલે;
ઉઠી સભા સહુ તતકાલે રે. ૨૦ ૬

Jain Education International For Private & Personal Use Only www.jainelibrary.org

ચલજો સર્વ જના સાજે, જિનવર વંદનને કાજે;
એમ નગરે પડહો વાજે રે. ૨૦ ૭
જિનવાણી સુણતા રંજીયે, મિથ્યામલ દૂરે તજીયે;
હય ગય રથ ભૂષણ સજીયે રે. ૨૦ ૮
વીર ચરણ કજ અનુસરીએ, દક્ષણ પરદક્ષણા ફરીએ;
નરનારી એમ ઉચ્ચરીએ રે. ૨૦ ૯
વંદુ ઋદ્ધિ લેઈ સરવે, જિમ કોઈ નવિ વંદ્યા પૂરવે;
ભૂપ ચિંતે ઇણી પરે ગરવે રે. ૨૦ ૧૦
વલી મનના સંશય વમશું, અનુભવ રંગ રસે રમશું;
શ્રી **શુભવીર** ચરણ નમશું રે. ૨૦ ૧૧

ઢાલ બીજી

(૨૭૮)

(સુત સિદ્ધારથ ભૂપનો રે–એ દેશી.)

રાજા મનમોદે કરી રે, સૈન્ય સજે તિણિ વાર;
ભદ્રક જાતિ મદભર્યા રે, કુંજર સહસ અઢારો રે.
માન ગજે ચઢયો, દશારણભદ્ર ભૂપાલો રે. મા૦ ૧
ચોવીસ લાખ તુરંગમાં રે, અશ્વ રતન અણુહાર;
રવિ રથ પરે હરિ જોતર્યા રે, રથ એકવીશ હજારો રે. મા૦ ૨
યુધિષ્ઠિર ભટ પાયકા રે, ક્રોડ એકાણું સફાર;
એક હજાર અંતેઉરી રે, બેઠી સુખાસને સારો રે. મા૦ ૩
મુગટબંધ અવનીપતિ રે, **પંચ** સયા પરિવાર;
પંચ વરણ ફરકે તિહાં રે, ધ્વજવર સોલ હજારો રે. મા૦ ૪
ચિહું દિશે ચામર ઢલે રે, ઉજ્વલ છત્ર ધરંત;
પટ્ટ ગજે પૃથવીપતિ રે, બેઠો લીલ કરંત રે. મા૦ ૫
નાટિક નાદ રસે ચઢયો રે, નિજ રિદ્ધિ સઘલી રે જોય;
મન ચિંતે મહિમાનિલો રે, મુજ સમ અવર ન કોય રે. મા૦ ૬

Jain Education International For Private & Personal Use Only www.jainelibrary.org

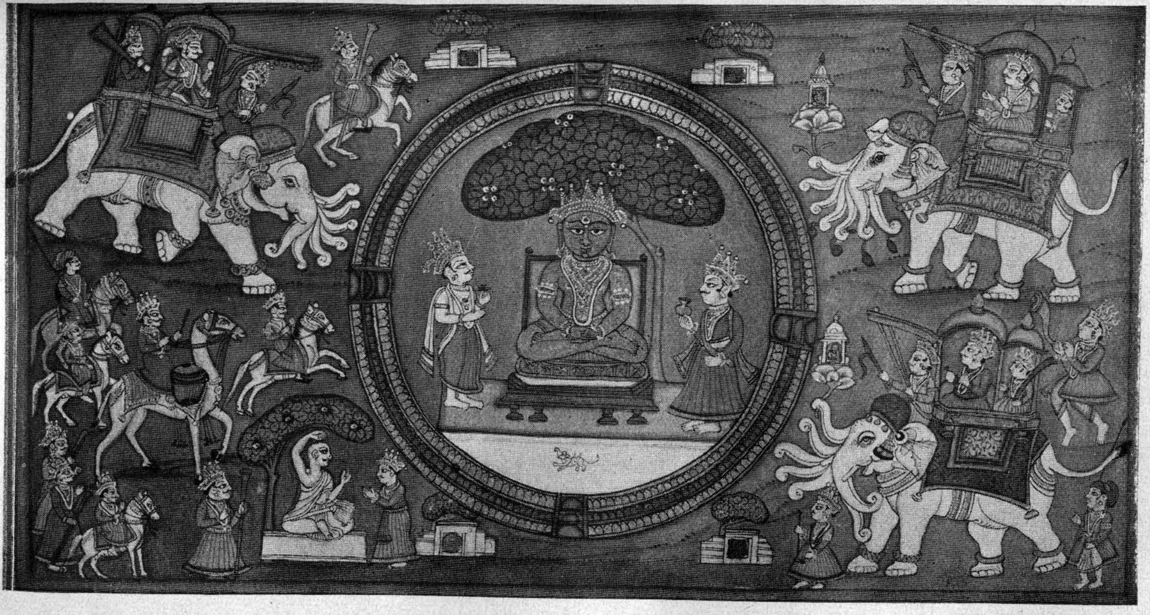

શ્રી દશાર્ણભદ્ર રાજર્ષિની સજ્ઝાય : પૃષ્ઠ ૩૭૦ થી ૩૭૨

ચિત્રની જમણી બાજુએ શ્રી દશાર્ણભદ્ર પોતાની રાજઋદ્ધિ સહિત તથા ડાબી બાજુએ ઇંદ્ર મહારાજા મોટી ઋદ્ધિ સહિત ચિત્રની મધ્યમાં સમવસરણમાં બિરાજમાન મહાવીરપ્રભુને વંદન કરવા આવતા દેખાય છે

Jain Education International For Private & Personal Use Only www.jainelibrary.org

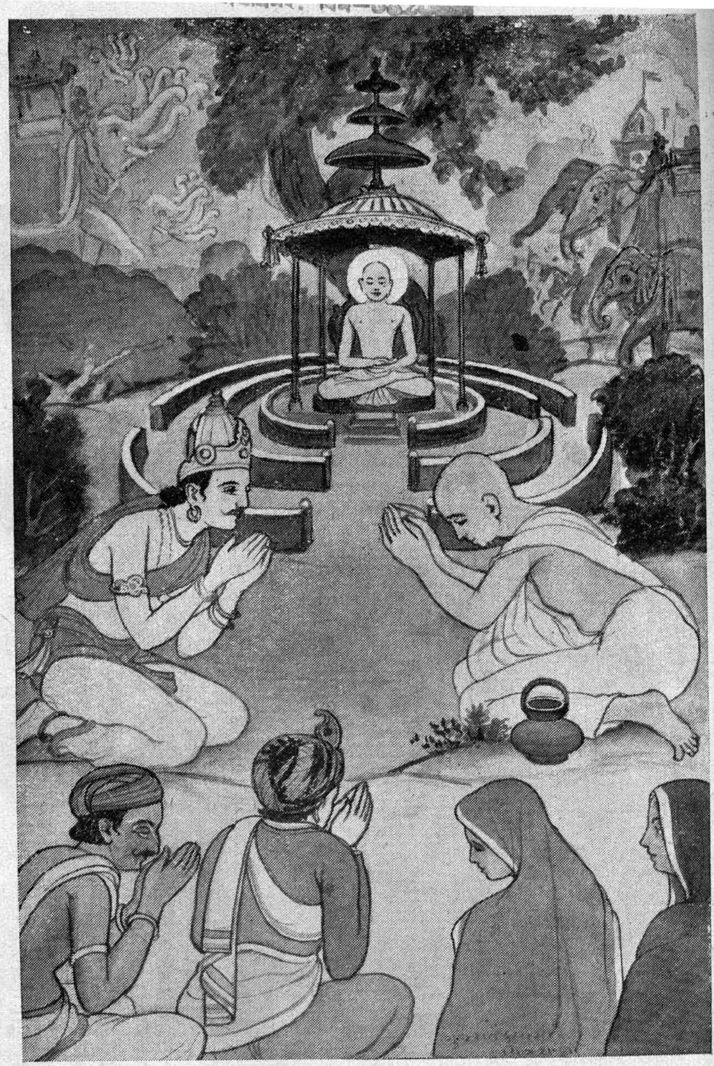

શ્રી દશાર્ણભદ્ર રાજર્ષિની સજઝાય : પૃષ્ઠ ૩૭૨

Jain Education International For Private & Personal Use Only www.jainelibrary.org

સેાહમપતિ અવધે કરી રે, ચિંતે અચરીજ દેખ;
ભૂપતિ જિનવંદન કરે રે, પણ અભિમાન વિશેષ રે. મા૦ ૭
તીર્થંકર અરિહા પ્રભુ રે, વંદિત અમર નરિંદ;
કેવલનાણ દિવાયરૂ રે, જગતશરણ જિનચંદ રે. મા૦ ૮
ભરત સગર કેશવ વલી રે, પૂર્વે વંદ્યા જિણંદ;
તે આગલ એ નરપતિ રે, જેમ રવિ આગે ચંદ રે. મા૦ ૯
સાહુમીના સગપણ ભણી રે, સમજાવું એક તાન;
ટાલું જિન આશાતના રે, ગાલું એહનું માન રે. મા૦૧૦
ઐરાવણ સુર તેડીયેા રે, પરે પરે તસ સમઝાય;
ઋદ્ધિ વિકુરવી અભિનવી રે, વીર નમન હરિ જાય રે. મા૦૧૧

ઢાળ ત્રીજી

(૨૭૯)

[વિમલજિન ! વિમલતા તાહરી જી–એ દેશી]

માન કરશ્યેા નવિ માનવીજી, માનથી નીચ ગતિ જોય;
ભૂપ ભર માન ભંજક ભણીજી, વિહિત વાસવ બલ સેાય. મા૦ ૧
ચઉસઠ સહસ હસ્તી ભલાજી, ઉન્નત અંગ મનેાહાર;
દંતી દંતી પ્રત્યે જૂજૂવાજી, મસ્તક પાંચસે બાર. મા૦ ૨
શિર પ્રતે આઠ દંતુસલાજી, દંત પ્રત્યે વાપિકા આઠ;
પુષ્કરિણી વાવ પ્રત્યેકમાંજી, કમલ કંચન મઈ આઠ. મા૦ ૩
પાંખડી લાખ પંકજ પ્રતેજી, શબ્દ નાટક તણા થાય;
ગાયન ગીત સુર ગાવતાજી, દેવ દુંદુભી વજડાય. મા૦ ૪
કમલ વિચે ડેાડક ઉપરેજી, ચિહું મુખેા એક પ્રાસાદ;
આઠ ઇંદ્રાણીશું સુરપતિજી, તિહાં રહ્યા લહત આલ્હાદ. મા૦ ૫

Jain Education International For Private & Personal Use Only www.jainelibrary.org

ગણિત સંખ્યા સુણજો હવેજી, એક એક ગજ પ્રતે સાર;
સહસ્સ ચઉ છન્નુ દંતુસલાજી, રતન રવિકંતિ ઝલકાર. મા૦ ૬
પુષ્કરિણી બત્રીસ સહસ છેજી, સાતસેં અડસઠ જોય;
કમલ લખ દો સહસ બાસઠીજી, એકસો ચુમાલિસ સોય. મા૦ ૭
કમલ પર ધવલ પ્રાસાદ છેજી, વીશ લાખ સતાણું હજાર;
એકસો બાવન હરિ તણીજી, અપચ્છરાનો પરિવાર. મા૦ ૮
દો સહસ છ સય એકવીશ છેજી, જોડજો કોડી ત્રીક ઠાણુ;
લાખ ચુમાલીસ સોહતીજી, પાંખડી કમલની જાણ. મા૦ ૯
બત્રીસબદ્ધ નાટક હુએજી, પંકજ દલ તણે અંક;
તીન લખ છતીસ સહસ છેજી, આત્મરક્ષક ભટ વંક. મા૦ ૧૦
ચઉસઠ સહસ ગુણી રિદ્ધિશુંજી, પરિવર્યો દેવનો રાય;
જામ ભૂપાલ ઉપવેશીયોજી, પ્રણમે પરમેશ્વર પાય. મા૦ ૧૧
ઉર્ધ્વ વદને કરી જોવતોજી, હૃદય ચિંતે ગઈ મામ;
શુભવિધિ **વીર** વંદન કરેજી, સોહમ સ્વામી શિર નામ.મા૦ ૧૨

ઢાલ ચોથી

(૨૮૦)

[સીમંધર તુજ મીલને દીલમેં રઢ લગી તારૂજી—એ દેશી.]

પ્રભુ આગલ નૃપ બેઠો, ચિંતા સાયરમાં પેઠો રે;
હરિ જીતણને કાજે, **મનડો અડે રહ્યો અભિમાને.** ૧
વલી જગમાં જસ કીરતિ, ઘણી વર ગાજે રે; મ૦
માહરો ગર્વ ગવેષી, હરિએ મુજ રિદ્ધિ ઉવેખી રે. મ૦ ૨
તારક ચંદ વિવેક, રાજહંસ આગે ભેક રે; મનડો૦
અંધકાર ને ઉદ્યોત, જેમ સુરજ ને ખદ્યોત રે. મ૦ ૩
નંદનવન કાંતાર, પીતલ મુગતાફલ હાર રે; મનડો૦
ગુરૂ ઉપમ હરિ રાય, લઘુ ઉપમ મુજ કહેવાય રે. મ૦ ૪

Jain Education International For Private & Personal Use Only www.jainelibrary.org

હરિએ કીધી હાણ, મુજ જીવિત તો અપ્રમાણ રે; મનડો૦
હવે કરવો કુણ કાજ, સુરનરમાં રહે જેમ લાજ રે. મ૦ ૫
માન થકી જગ પ્રાણી, અપમાન લહે ગુણ હાણી રે. મનડો૦
માન તજી મુનિરાયા, સુખીયા શિવ સૌધ સુહાયા રે. મ૦ ૬
સંજમ લેઈ પ્રભુ હાથે, વિહરશું અરિહા સાથે રે; મનડો૦
ચિંતવી હૃદયારામે, ઉઠી પ્રભુ પય શિર નામે રે. મ૦ ૭
સર્વ વિરતિ મુજ આજ, ઉચ્ચરાવો અવિચલ રાજ રે; મનડો૦
જિનવાણી રસ ગિદ્ધિ, વૈરાગે દીક્ષા લીધી રે. મ૦ ૮
ઈંદ્ર તદા માન મોડી, મુનિ ચરણ નમે કરજોડી રે; મનડો૦
માન સકલ મુનિ વીત્યો, હું હાર્યો ને તું જીત્યો રે. મ૦ ૯
હું માને કરી દુહવાણો, મુનિ માન કરી તુમે જાણ્યો રે; મ૦
તુમ ઋદ્ધિ અખય ખજાનો, મુજ રિદ્ધિ છાર સમાનો રે. મ૦ ૧૦
જ્ઞાન ધ્યાન હય દંતી, શ્રુત તપ જપ બહુ પરતંતી રે. મ૦
સહસ શીલાંગ અઢાર, રથ ઉપશમ ઋદ્ધિ નહિ પાર રે. મ૦૧૧
કાજ સકલ મુજ વ્યક્તિ, **વર** ચરણ ગ્રહણ નહિ શક્તિ રે; મ૦
સમતાસાયર સાધ, મુજ ખમજો કૃત અપરાધ રે. મ૦ ૧૨
એમ કહી ખિણખિણ વંદે, નિજ દુષ્કૃત ખિણ ખિણ નિંદે રે; મ૦
વીર ચરણ કજ સેવા, તુમે માંડી શિવફલ લેવા રે. મ૦ ૧૩

ઢાળ–પાંચમી.

(૨૮૧)

[હુઓ ચારિત્ર જુત્તો–એ દેશી.]

ઉપશમ સુખકંદો, જ્ઞાનાનંદો, **મોહના–વારૂજી.**
સંસારે અલુદ્ધો, દંસણ શુદ્ધો; **સંજમી તારૂજી.**
તમે નિજ ગુણ રસિયા, ગુરૂકુલ વસિયા, મોહના–વારૂજી.
મનમોહન સ્વામી, છો વિસરામી. ભવ્યના–તારૂજી. ૧

Jain Education International For Private & Personal Use Only www.jainelibrary.org

પર પુદ્ગલ સંગે, માનને રંગે, મો–વા૦
મેં રિદ્ધિ વિકુર્વી, ઉર્વી ગુર્વી; લોકમેં–તા૦
તુમે નિજ ઘટ રિદ્ધિ, પ્રકટજ કીધી, મો–વા૦
શચિ સહજની શોભાં, રહે થીર શોભા. ભૂષણે–તા૦ ૨

સંવેગી ત્યાગી, તું સોભાગી, મો–વા૦
વાર સો એક સાસે, વંદના તોસે; માહરી–તા૦
અપરાધ ખમાવી, શિશ નમાવી, મો–વા૦
નિજ નાક સધાવે, હરિ મુનિ ભાવે. સંસ્તવી–તા૦ ૩

દમી શાંત પ્રશાંતો, બાહ્ય ને અંતો, મો–વા૦
કૃતકર્મને ગાળે, સંજમ પાળે; સાધુજી–તા૦
ક્રોધ કંડક ખંડે, ઉપશમ દંડે, મો–વા૦
માન માયા ગાલી, વન્હિ પ્રજાલી. અજ્જવે–તા૦ ૪

તૃષ્ણા જલ શોષે, વૃષ તરૂ પોષે, મો–વા૦
ભવ શ્રોતા વર્તો, મોહની ગર્તા; લંઘીયા–તા૦
કામ ચિંતન ચુક્કા, કલિમલ મુક્કા, મો–વા૦
કુક્ખિસંબલ પત્તા, મુનિ અપમત્તા. ભાવશું–તા૦ ૫

ઉદ્દેસિક આદે, દુગવન્ન ભેદે, મો–વા૦
અનાચીરણ નિહાલે, દશવઈકાલે; તે કહ્યા–તા૦
ઇચ્છાદિક પાલે, દશ ચક્કવાલે, મો–વા૦
પરિસહે ન ઉભગ્ગા, સુર ઉવસગ્ગા. ઝીપીયા–તા૦ ૬

ખટ કારણ આહારી, ખટ અણાહારી, મો–વા૦
સામુદાણી ભિક્ખા, અલિકુસુમ સિક્ખા; આચરે–તા૦
ભાવંત મુનીશા, જે પણવીસા, મો–વા૦
પણવીસ અશુચિ, ભાવન રૂચિ. નો કદા–તા૦ ૭

Jain Education International For Private & Personal Use Only www.jainelibrary.org

સિત્તરિ ગુણ ચરણે, સેવત કરણે, મો–વા૦
વિકસંત ઉદાસી, શ્રુત અભ્યાસી; અર્થથી–તા૦
ચક્રીને દાસ, પૂર વન વાસ, મો–વા૦
અરિમિત્ત વિયોગો, હુઇ સંજોગો. ઈષ્ટનો–તા૦ ૮

મણિ તરણું જેમ, પત્થર હેમ, મો–વા૦
સમભાવ વિચારે, શિવ સંસારે; સાધુને તા૦
ધર્મ ધ્યાનાસીનો, ખવગે લીનો, મો–વા૦
મલ સંત વિનાસી, શ્રેણિ પ્રકાસી. ખાયગો–તા૦ ૯

અપચ્ચ પચ્ચખાણી, ચઉ ચઉ જાણી, મો–વા૦
સોલ પગઈ અંતર, આઠ ક્ષયંકર; મૂલથી–તા૦
નપુ ઈત્થિ વેદો, ખટ હાસ ભેદો, મો–વા૦
નરવેદ ઉચ્છેદે, ક્રોધને ભેદે. સંજવલો–તા૦ ૧૦

માન માયા ટાલી, લોભ પ્રજાલી, મો–વા૦
દુગ નિંદ નસાવે, દુગ પય ધ્યાવે; શુક્લના–તા૦
ખિણ ચરમ સમયમાં, છેદત લયમાં, મો૦–વા૦
નાણ દંસણ વિગ્ઘા, વરણજ સિગ્ઘા. ચઉદ જે–તા૦ ૧૧

ધૂર સમય સજોગી, કર્મ વિજોગી, મો–વા૦
હુઆ કેવલનાણી, કેઈ ભવી પ્રાણી; તારીયા–તા૦
પંચાસી વિનાસી, શિવપુર વાસી, મો–વા૦
સુખ સિદ્ધ એકાંતે, સાદિ અનંતે. ભંગશું–તા૦ ૧૨

અહો માનજ કરીયો, તો શિવ વરીયો, મો–વા૦
જસ નામ રસાલા, મંગલ માલા; સંઘને–તા૦
ગુરૂ **ખીમાવિજય** જસ, **શુભવિજયો** તસ, મો–વા૦
વન્હિ રસ દંતી, તિમ હિમકંતી. [૧૮૬૩] વત્સરે–તા૦ ૧૩

Jain Education International For Private & Personal Use Only www.jainelibrary.org

મેર તેરસ વાસર, સાધુ સુહંકર, મો—વા૦
ગુરૂવારે ધ્યાયા, એ મુનિરાયા; નામથી—તા૦
ભવ તાપ હરેજો, મંગલ હોજો, મો—વા૦
કવિ **વીરવિજયને**, **ઉત્તરાધ્યયનેથી.** —તા૦ ૧૪

કળશ.

કૃતમાન વૃત્ત શિવદાન જ્ઞાન, **દશાર્ણભદ્ર** મુનિસરૂ,
લીંબડી—પુર પોરવાડવંશી, સકલ સંઘ સુહંકરૂ;
જેઠા સુત **જયરાજ** વોરા, પઠન હેતે સંભવી,
કહે **વીર** મુનિ ગુણમાલ ગુંથી, તાસ કંઠે મેં ઠવી. ૧૫

શ્રી ઉદયવિજય વાચકવિરચિત

શ્રી ઉત્તરાધ્યયનસૂત્રની સજ્ઝાય

પંડિત શિરોમણિ પંડિત શ્રી ૫ શ્રી રંગવિજય ગણિ
ગુરૂભ્યો નમઃ ॥

ઢાળ પહેલી

(૨૮૨)

શ્રી નેમિસર જિન તણુંજી. એ રાગ.

પવયણ દેવી ચિત્ત ધરીજી, વિનય વખાંણી સંસાર;
જંબુનઇં પૂછિઇ કહ્યોજી, શ્રી**સોહમ** ગણધાર.—૧
ભવિકજન વિનય વહો સુખકાર.
પહિલઈ અધ્યયનઇં કહ્યોજી, **ઉત્તરાધ્યયન** મોઝાર,
સઘલા ગુણમાંહિ મૂલગોજી, જે જિનશાસન સાર. ભવિક૦—૨
નાણ વિનયથી પામીઇંજી, નાણઇં દરિસણ સિદ્ધિ;
ચારિત્ર દરિસણથી હોઇજી, ચારિત્રથી પુણસિદ્ધિ. ભવિક૦—૩

Jain Education International For Private & Personal Use Only www.jainelibrary.org

ગુરૂની આણ સદા ધરઈજી, જાણઈ ગુરૂનો રે ભાવ;
વિનયવંત ગુણરાગીઓજી, તે મુનિ સરલ સભાવ. ભવિક૦-૪
કણનું કુંડૂં પરિહરિજી, વિષ્ટાસ્યું મનિ રાગ;
ગુરૂ દ્રોહી તે જાણવાજી, સૂઅર ઉપમા લાગ. ભવિક૦-૪
કોહ્યા કાનની કૂતરીજી, ઠાંમ ન પામઈ રે જેમ,
સીઅલ હીણ અકહ્યાગરાજી, આદર ન લહઈ તેમ. ભવિક૦-૬
ચંદ તણી પરિ ઉજલીજી; કીરતિ તે લહંત;
વિષય કષાય જિતી કરીજી, જે નર વિનય વહંત. ભવિક૦-૭
વિજયદેવગુરૂ પાટવીજી, શ્રી**વિજયસિંહ**સૂરિંદ;
શિષ્ય **ઉદય** વાચક ભણેંજી, વિનય સયલ સુખકંદ. ભવિક૦-૮

ઈતિ શ્રી વિનયાધ્યયન પ્રથમ સજ્ઝાય.—૧

ઢાળ બીજી

(૨૮૩)

સરસતી સાર સુમયા કરી.–એ રાગ.

સોહમ સામિ **જંબુ** પ્રતિં, ઉપદિશિં ધર્મ સુવિચાર રે;
ઉત્તરાધ્યયને બીજઇ કહ્યો, પરિસહ તણો અધિકાર રે.–૧
ઇંદ્રીય જય તુમ્હે આદરો, જિમ લહો સુખ સંસાર રે;
અનુક્રમિં નાણ કિરિયા થકી, શાશ્વતાં સુખ લહો સાર રે. ઈંદ્રિય૦–૨
ક્ષુહ તૃષા સીતનઈ તાવડો, ડંસ અચેલ તિમ હોય રે;
અરતિ રતિ નારી ચરયા વલી, નિસીહી સંજ્ઞા પુણ જાય રે. ઇંદ્રિય૦–૩
તેમ આક્રોશ વધ જીવના, રોગ અલાભ તૃણ ફાસ રે;
મલસું સતકાર મતિ મૂઢતા, હોઇ સમકિત સુખવાસ રે. ઈં૦–૪

Jain Education International For Private & Personal Use Only www.jainelibrary.org

ઈહ બાવીસ પરિસહ કહ્યા, પ્રથમ તિહાં **ઋષભ** જિણંદ રે;
સાંસહી વરસ જાંહાં પામીએ, કેવલ રયણ સુખકંદ રે. ઈં૦-૫
ઢંઢણ મુનિવરઈ સાંસહ્યો, પરીસહ નામ અલાભ રે;
તેહથી તેહનઈ ઉપનો, કેવલ સંપદા લાભ રે. ઈંદ્રીય૦-૬
બહુવિધ પરીસહ સાંસહ્યા, શાસનનાયક વીર રે;
તેહથી નાણ અવિચલ લહ્યો, મેરૂગિરી સાહસ ધીર રે. ઈં૦-૭
શ્રી**વિજયદેવ**ગુરૂ પાટવી, શ્રી**વિજયસિંહ**સૂરિંદ રે;
શિષ્ય વાચક **ઉદયવિજય**ની, વાણિ સુણિં ભવિકવૃંદ રે. ઈં૦-૮

ઇતિ શ્રી બાવીસ પરીસાહાધ્યયન સજ્ઝાય.-૨

ઢાળ ત્રીજી

(૨૮૪)

વીર માતા પ્રતિકારિણી.-એ રાગ.

પ્રથમ માનવભવ દોહિલો, સુણવઉં ચિત આણો;
પાલવું સદ્દહણા ખરી, ધરમ અંગ એહ જાણો.-૧
ચ્યાર શુભ અંગ ભવિ ધારીઈ, કહઇ **સોહમ** સ્વામી;
ત્રીજઈ અધ્યયનેં સુણઇં, જંબૂ શિર નાંમી. ચ્યાર૦-૨
મણુઅ ભવ દુલ્લહંતા કારણિં, દસ હોઇં દૃષ્ટાંત;
સાંભલવો વલી દોહિલો, જિનરાય સિદ્ધાંત. ચ્યાર૦-૩
જઇવિ તે સાંભલવો મિલઈ, તોહિ રૂચિ કિહાં સાચી;
કબહુ કિરિયા તણી રૂચિ હુઇં,બલ શકિત તોહિ કાચી. ચ્યા૦-૪
ભાગ્ય યોગેં લહૈ ચ્યાર એ, કોઈ ભવિયણ પ્રાણી;
ધર્મની આલસ મત કરો, તુમ્હે તેણ હિત જાંણિ. ચ્યા૦-૫
શ્રી**વિજયદેવ**ગુરૂ પાટવી, **વિજયસિંહ** મુનિરાય;
શિષ્ય તસ ઉપદિશેં ઈણિ પરે, **ઉદયવિજય** ઉવજ્ઝાય. ચ્યા૦૬

ઈતિ શ્રી ચતુરંગીયાધ્યયન સજ્ઝાય.-૩

Jain Education International For Private & Personal Use Only www.jainelibrary.org

ઢાળ ચોથી

(૨૮૫)

મુનિ જિન મારગ ચાલતાં.–એ રાગ.

અજરામર જગે કો નહીં, પરમાદ તે છાંડો રે;
મિથ્યામતિ મૂકી કરી, ગુણ આદર માંડો રે.–૧
શુદ્ધ ધર્મનો ખપ કરો, ટાલી વિષય વિકારો રે;
ચઉથે અધ્યયનઇં કહઇં, **વીર** એહ વિચારો રે. શુદ્ધ૦–૨
પાપ કરમ કરી મેલવઇં, ધનના લખ જેહ રે;
મૂરખ ધન છાંડી કરી, નરકેં ભમઇં તેહ રે. શુદ્ધ૦–૩
બંધવ જનનેં પોષવા, કરે જે નર પાપ રે;
તેહ તણાં રે ફલ દોહિલાં, સહઇં એકલો અપાર રે. શુ૦–૪
ખાત્ર તણઈ મુખેં જિમ ગ્રહ્યો, એક ચોર અજાણ રે;
નિજ કરમિં દુઃખ દેખતાં, તેહનિં કુણ ત્રાણ રે. શુ૦–૫
ઈમ જાંણી પુણ્ય કીજીઇં, જેહથી સુખ થાય રે;
દિન દિન સંપદ અભિનવી, વલી સુજસ ગવાય રે. શુ૦–૬
શ્રી**વિજયદેવ**ગુરૂ પાટવી, શ્રી**વિજયસિંહ** મુણિંદો રે;
શિષ્ય **ઉદય** કહઇં પુણ્યથી, હોઈ પરમાણંદો રે. શુ૦–૭

ઈતિ શ્રી અસંષયાધ્યયન ચતુર્થ સજ્ઝાય. ૪

ઢાળ પાંચમી

(૨૮૬)

સકલ મનોરથ પૂરવઇં–એ રાગ.

પંચમ અધ્યયનઇં કહઈ, પંચમ ગણધર નિય જીહઈ;
સદ્દહે **જંબુ**સ્વામી તે સહી એ.–૧
મરણ સકામ અકામ એ, મૂરખ મરણ અકામ એ;
સકામ એ બીજું જાણપણા થકી એ.–૨

Jain Education International For Private & Personal Use Only www.jainelibrary.org

પ્રથમ અનંતીવાર એ, જીવ લહઈ નિરધાર એ;
સાર એ બીજું પણિ કોઈક લહે એ.–૩
ઇહ પરલોક ન સદ્દહઈ, જે ભાવઇ તે મુખે કહઈ;
નવિ રહઈ તત્વ તણી મન વાસના એ.–૪
પાંચે આશ્રવ આદરે, વિવિધ પરિ માયા કરઇ;
નવિ તરઇ તે અજ્ઞાની જીવડો એ.–૫
સામાયિક પોસહ ધરઇ, સાધુ તણા ગુણ અનુસરઇ;
નિસ્તરઇ તે પ્રાણી નાણી સહી એ.–૬
ગુણ અવગુણ ઈમ જાણીએ, ગુણ ધરીઈ ગુણખાંણી એ;
વિજયાસંહગુરૂ શિષ્યની એ.–૭

ઈતિ શ્રી અકામ સકામ મરણાધ્યયન પંચમ સજ્ઝાય. ૫

ઢાળ છઠ્ઠી

(૨૮૭)

મધૂબિંદુઆની દેશી.

સંસારઈ રે, જીવ અનંત ભવે કરી,
કરઇ બહુલા રે, સંબંધ ચિહું ગતિ ફિરી ફિરી;
નવિ રાખઈ રે, કોય ન તવ નિજ કરિ ધરી,
સગાઈ રે, કહો કિણિ વિધિ કહીઇ ખરી.–૧

ત્રૂટક

કહો ખરી કિણિ પરિ એ સગાઈ, કારમો સંબંધ એ,
સવિ મૃષા માતા પિતા બહિની બંધૂ નેહ પ્રબંધ એ;
ઘરિ તરૂણ ઘરિણી રંગે પરણી, ત્રાણ કારણ તે નહીં,
મણિ કણગ મુત્તિય ધત્ત ધણ કણ સંપદા સવિ સંગ્રહી.–૨

Jain Education International For Private & Personal Use Only www.jainelibrary.org

ઢાળ

એહ થાવર રે, જંગમ પાતિક દોય કહ્યા,
જેહ કરતાં રે, ચઉગઈ દુઃખ જીવઇં સહ્યા;
તેહ ટાલો રે, પાતિક દૂરઇં ભવિજના,
જિમ પામો રે, ઈહ પરભવ સુખ અતિ ઘણા.—૩

ઢાળ

અતિ ઘણા રે, સુખ તુમ્હે લહો ભવિયણ, જૈન ધર્મ કરી ખરો,
પરદાર પર ધન પરિહરી, તિણિ જૈન ધર્મ સમાચરો;
જે મદિં માચિં રૂપ રાચિ ધર્મ સાચિ નવિ રમેં,
અંજલિ જલ પરિ જનમ જાતો મૂઢ તે ફ્લ વિણ ગમઇં.—૪

ત્રુટક

અધ્યયનેં રે, છઠ્ઠે શ્રી જિનવર કહે,
શુભ દ્રષ્ટિ રે, તેહ ભલી પરિસદ્દહેં;
સદ્દહતો રે, તપ નિયમાદિક આદરે,
આદરતો રે, કેવલલચ્છિ પણિ વરે.—૫

ઢાળ

લચ્છિ વરિ જિન ધરમ કરતો, હલૂ કરમી જે હુવઇં,
પંચમો ગણધર સ્વામી **જંબુ**, પૂછીઓ ઇણિ પરિ કહઇં;
શ્રી **વિજયદેવ**સૂરિંદ પટધર, શ્રી**વિજયસિંહ** મુનિસરૂ,
તસ શિષ્ય વાચક**ઉદય** ઈણિ પરિ ઉપદિસઇ ભવિ હિતકરૂ.—૬
ઈતિ શ્રી નિગ્રંથીયાધ્યયન સજ્ઝાય ૬.

ઢાળ સાતમી
(૨૮૮)

તે તરીયા ભાઇ તે તરીયા.—એ રાગ.

અજ જિંમ કોઈક પોષઇં અંગણિ, પ્રાહુણડાનેં હેતઇં રે;

Jain Education International For Private & Personal Use Only www.jainelibrary.org

તે અજ જવ મનગમતા ચરતો, તાસ વિપાક ન વેદે રે. -૧
શ્રી **જિનવીર** ઈણિ પરિ જંપઈ, વિષય વિકાર ન રાચો રે;
તપ જપ સંયમ કિરિયાનો ખપ, કીજઈ જે જગે સાચો રે.
શ્રી જિન૦-૨

મદ્ય માંસ આહાર કરંતો, વિષય વિકાર ઉમાહ્યો રે;
નરક તણું આઉખું બાંધઈ, અજ પરિં કરમેં વાહ્યો રે.
શ્રી જિન૦-૩

કોડી લોભઈ સહસ ગમાવઈ, મૂઢ મતિ જિમ કોઈ રે;
અંબ તણાં ફલ કારણિં છાંડઈ,રાજ્યઋદ્ધિ ઘર સોઈ રે. શ્રી૦-૪
મતિ નરભવ સુખ કારણિં છાંડઈ, અમર તણા સુખ ભોગો રે;
તિમ વલી મોક્ષ તણાં ફલ મોટાં,કિમ પામે જડ લોગો રે.શ્રી૦-૫
ઇણિ પરિ મૂઢપણું પરિહરીઇ, પંડીત ગુણ આદરીઈ રે;
વિજયસિંહ ગુરૂ શિષ્ય કહઇ ઈમ, **ઉદય** સદા સુખ વરીઈ રે.
શ્રી જિન-૦૬

ઈતીશ્રી એલકાધ્યયન સપ્તમ સ્વાધ્યાય.–૭

ઢાળ આઠમી

(૨૮૯)

રૂકમણિ અંગજ જનમીઓ.–એ રાગ.

કેવલનાણ ગુણ પૂરીઓ, ચોર પાંચસઇ હેત રે;
સુધન કપિલો મુનિ ઉપદિશઈ, સુણો સુગુણ સચેત રે.-૧
વિષમ એ વિષય રસ પરિહરો, ધરો ધૈર્ય મનમાંહિ રે;
કાયર નવિ છાંડી શકઇ, ત્યજઈ સૂર ઉચ્છાંહિ રે. વિષમ૦-૨
એહ સંસાર જલનિધિ સમો, કહ્યો દુઃખ ભંડાર રે;
વાહણ સરસ એકજ સહી, તિહાં રાખણ ધર્મ આધાર રે. વિ૦-૩

Jain Education International For Private & Personal Use Only www.jainelibrary.org

જેહ મન વચન કાયા કરી, જયણા કરઇ સાર રે;
તેહ સઘલાં દુઃખ પરિહરી, લહે સુખ શ્રીકાર રે. વિષમ૦-૪
લાભ જિમ હોઈ અતિ ઘણો, તિમ તિમ લોભ વાધંત રે;
દોયમા સાધન કારણઇં, નવિ કોડી સરંત રે. વિષમ૦-૫
પંચ સય એમ પ્રતિબોધીયા, ઋષિ રાય ઉપદેશિ રે;
આઠમા એહ અધ્યયનનો, કહ્યો અર્થ લવલેશ રે. વિષમ૦-૬
શ્રીવિજયદેવગુરૂ પાટવી, શ્રીવિજયસિંહસૂરિંદ રે;
શિષ્ય તસ વાચક ઈમ ભણઈ, **ઉદયવિજય** સુખકંદ રે. વિ૦-૭

ઈતિશ્રી કપિલ ઋષિનોધ્યયન સજ્ઝાય.-૮

ઢાળ નવમી

(૨૯૦)

સુહવિ સુહાગણિ સુંદરી સારી.-એ રાગ.

દેવ તણી ઋદ્ધિ ભોગવી આવ્યો, મિથિલા નયરી નરિંદો;
નમિ નામઈ જે ઇંદ્ર પરિખી, જાણ્યો શુદ્ધ મુણિંદો.-૧
ભવિકા એહવા મુનિવર વંદો;
સુખ સંપત્તિ નિજ હાથ કરીને, જિમ ચિરકાલે નંદો રે. ભ૦-૨
ચારિત્ર લેઈ મિથિલા નાથો, સંવેગ રસમાં ભીનો;
નમિરાય રિષિ પંથે ચાલઇ, રાગનઈ રોષ અદીનો રે.
ભવિકા૦-૩
તામ પરીક્ષા હેતઇ સુરપતિ, બ્રાહ્મણ વેષઇ આવઇ;
મિથિલા અગનિ જલંતી દેખાડી, સુરપતિ પૂછઈ ભાવઇં રે.
ભવિકા૦-૪
નિજ નગરી જલતી કાં મૂકો, તિમ વલી આથિ અનેરી;
મુનિ કહઈ માહરૂં કાંઈ ન વિણસઇં, કેહની ઋદ્ધિ ભલેરી રે.
ભવિકા૦-૫

Jain Education International For Private & Personal Use Only www.jainelibrary.org

વિપ્ર ભણઇં નગરી સમરાવી, અરિયણ સવિ વશ કીજઇં;
અનુક્રમઇં સંયમ મારગ લેઇનઇં, અવિચલ પદ સુખ
લીજઈ રે. ભવિકા૦–૬
મુનિ બોલઇં જે અવિચલ નગરી, તાસ મંડાણ કરીસ્યું;
અથિર તણો પ્રતિબંધ તે છાંડી, થિરસ્યું પ્રીતિ ધરીસ્યું રે. ભ૦–૭
કોડી કટક જીતઈ જે તેહથી, મન જીતઇં તે શૂરો;
ઈમ પ્રશંસી હરિ સૂરલોકેં, પુહતો પુણ્યઇં પૂરો રે. ભવિકા૦–૮
અવિચલ સુખ પામ્યો **નમિરાજા**, તે નવમેં અધ્યયનેં;
વાત કહી કહઇં **ઉદયવિજય** એમ, **વિજયસિંહ** ગુરૂ
વચનઇં રે. ભવિકા૦–૯

ઈતિશ્રી નમિરાજ પ્રવ્રજ્યાધ્યયન સજ્ઝાય.–૯

ઢાળ દશમી

(૨૯૧)

પ્રાણીયા પરતાતિ નવ કીજઇ.–એ રાગ

પંડૂર પાંન થયઈ પરિપાકઈ, તરૂથી પડઈ કોઈક કાલે રે;
તિમ ધન યૌવન જીવિત પણિ તું, **ગૌતમ** નાણઇં નિહાલે રે.–૧
ગૌતમનઇં શ્રી**વીર** પયંપઈ, મ કરીશ સમય પ્રમાદ રે;
જિમ ઇહ પરભવ સુખ પામીજઈ, ટાલીજઈ વિખવાદ રે.
ગૌતમ૦–૨
ડાભ તણિં અણીયે જલકણિકા, જિમ હુઇં અથિર સભાવઇ રે;
તિમ નરનાં આઉખાં જાણો, ધર્મ સદા થિર ભાવઈ રે. ગૌ૦–૩
ષટકાય માંહિ કાલ અનંતો, ભમીઓ દુઃખ સહંત રે;
વલી જરા વલી કેસ પાડૂરા, ઇંદ્રિય સકતિ ન હુંત રે. ગૌ૦–૪
તેહવા માંહિ જિન નવિ દીસઈ, પંચમકાલઇ **ભરતઈ** રે;

Jain Education International　For Private & Personal Use Only　www.jainelibrary.org

શ્રી ઉત્તરાધ્યયનસૂત્રની સજ્ઝાય ૨૨ : પૃષ્ઠ ૩૯૭

શ્રી ઉત્તરાધ્યયનસૂત્રની સજ્ઝાય ૨૩ : પૃષ્ઠ ૩૯૯

Jain Education International For Private & Personal Use Only www.jainelibrary.org

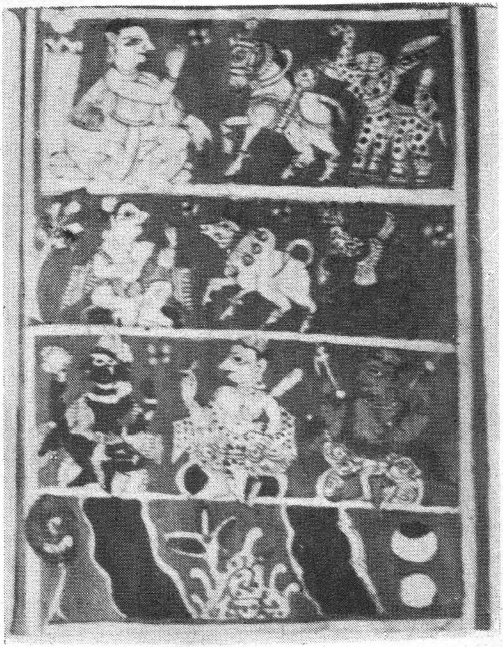

શ્રી ઉત્તરાધ્યયનસૂત્રની સજ્ઝાય ૧૧ : પૃષ્ઠ ૩૮૫

શ્રી ઉત્તરાધ્યયનસૂત્રની સજ્ઝાય ૧૨ : પૃષ્ઠ ૩૮૬

Jain Education International For Private & Personal Use Only www.jainelibrary.org

મતે મતે નવિ નવિ વાણી દીસઇં, ધર્મ તે કહેા કિહાં વરતઈ રે.
ગોતમ૦–૫
જિનવાણી નિસુણી ઇમ **ગાૈતમ**, અનુક્રમઇ કેવલનાણી રે;
દશમે અધ્યયનઈં ભાખેં, **વીર** જિણેસર વાણી રે. ગો૦–૬
વિજયદેવ ગુરૂ પટ્ટ પ્રભાવક, **વિજયસિંહ** ગુરૂ શિષ્યેા રે;
વાચક **ઉદયવિજય** ઈમ જંપઇ, પુણ્યઈં પહેાંચઈં સુજગીસેા રે.
ગોતમ૦–૭

ઈતિ શ્રી દ્રુમ પત્રા દશમ અધ્યયન સજ્ઝાય ૧૦

ઢાળ અગિયારમી

(૨૯૨)

સહગુરૂ જોઇ વાટડી.–એ રાગ.

વીર જિણંદની દેશના, આગમ ગુણ દેખી;
જે બહૂસુઅ તે વરણવી, અવિનિત ઉવેખી.
વીર જિણંદની દેશના.–૧
જે જે ભાવ વખાણીયા, ભાવેા તે ભવિ લેાક;
જિમ ઈહભવે પરભવે હુઈ, તુમ્હ સુખ સંયેાગ. વીર૦–૨
જે બહૂસુઅ મુંનિવર હુઈ, તેહનઇ ઉપમાંન;
સુર તરૂ સાયર શશિ રવિ, ગજ રથ બહુમાંન. વીર૦–૩
અશ્વ ચક્રી ચક્રી હરિ, ધન કેાશનઇ સિંહ;
સીતા નદી મંદિરગિરી, જંબુતરૂ લીહ. વીર૦–૪
ઇત્યાદિક ઉપમા ઘણી, બહૂસુઅ અણગાર;
અધ્યયન અગ્યારમઈં, સહૂ એહ અધિકાર. વીર૦–૫
વિજયદેવગુરૂ પાટવી, વિજયસિંહસૂરિંદ;
શિષ્ય **ઉદય** કહઈ સુઅધરા, પ્રતપેા ધ્રુ ચંદ. વીર૦–૬

ઈતિ શ્રી શિક્ષા બહુશ્રુત ઈગ્યારમેાધ્યયન સજ્ઝાય. ૧૧

Jain Education International For Private & Personal Use Only www.jainelibrary.org

ઢાળ બારમી

(૨૯૩)

જગવલ્લભ ગુરૂજી તું વસ્યો મોરિં મનઈં.—એ રાગ.

ઋષિ વનવાસી સુરસેવિત, પાલઈ પંચ આચાર;
પાંચઈ ઇંદ્રિયનઇ વશ કરતો, તપસી ઉગ્ર વિહાર.– ૧
માતંગ મુનિસર **હરિકેશી** ધન ધન્ન;
સુધો મુનિવર જેહ કહાયો, કિરિયા ગુણ સંપન્ન. મા૦– ૨
માસ તણો તપસી **હરિકેશી, તિંદુરક** યક્ષને ઠાણઇં;
મલ શોભિત તનુ રહ્યો સંવેગી, નિરમલ કાઉસગ્ગ ઝાણઇં.
માતંગ૦– ૩
રાજસુતા ભદ્રા તિહાં આવી, જક્ષનઇં નમવા કાંમ;
ભમતી માંહિ મુનિવર દેખી, મુહ મચકોડઈ તાંમ. મા૦– ૪
તે દેખી સુરવર તવ કોપ્યો, કન્યાં કીધી દુષ્ટ;
ત્રોડઇં હારનઇં મોડઇં તનુ સા, પ્રલપઇં ભૂતાવિષ્ટ. મા૦– ૫
નિસુણી રાજા તિહાં આવ્યો, કરઈ ઉપચાર અનેક;
બોલાવ્યો સુર કહઈ સુતા જો, પરણઇં મુનિ સુવિવેક. મા૦– ૬
તો સાજી તતખિણ એ થાયઇં, તે સુણી કન્યા તેહ;
રાજાએ મુનિનઇં પરણાવી, મૂકી જખનઇં ગેહ. મા૦– ૭
રાતઇં મુનિ અવિચલ તિણ દીઠો, આવી પ્રભાતે ગેહ;
રિષિની ઋષિનઇં યોગ્ય કહી ઈમ, આણી પુરોહિતે તેહ. મા૦– ૮
માંડઈ યાગ પુરોહિત એક દિન, વિપ્ર મિલ્યા લખ કોડી;
માસખમણ પારણઇં તિહાં મુનિ, આવ્યા મનને કોડી. મા૦– ૯
આરંભી અવિવેકી બ્રાહ્મણ, ન લહઇં ધરમ વિચાર;
મુનિ દેખી કહઈ કુણ તુંરે દીસઇં, જા અત્યંજ અવતાર. મા૦–૧૦

Jain Education International　For Private & Personal Use Only　www.jainelibrary.org

જક્ષ તદા મુનિ મુખથી બોલઇં, યાગનું ફલ તુમ્હ એહ;
શુદ્ધ પાત્ર ગોચરીઇં પુંહોતો, હું તુમ્હ બારણઇં જેહ. મા૦–૧૧
રોષઇં બ્રાહ્મણ સુત તવ મુનિનઇં, કરવા યષ્ટિ પ્રહાર;
ઉઠયા તવ તે યક્ષઇં કીધા, રૂધિર વમંતા કુમાર. મા૦–૧૨
પાય લાગી મુનિનઇં તે ખામઇં, પુરોહિત સુત અપરાધ;
પ્રતિલાભી પ્રતિબોધી લહ્યો તિણઇં, બાલકનઇં થઇરે સમાધ.
માતંગ૦–૧૩
મુગતિં મુનિ પુંહતો જઇ વરત્યા, એ અધિકાર અશેષ;
અધ્યયનઇં બારમઇં વખાણ્યો, શ્રી **મહાવીર** જિનેશ.
માતંગ૦–૧૪
વિજયદેવ ગુરૂ પાટ પ્રભાવક, **વિજયસિંહ** સૂરીરાય;
તેહ તણો બાલક ઇમ બોલઇં, **ઉદયવિજય** ઉવજ્ઝાય.
માતંગ૦–૧૫

ઈતિ શ્રી હરિકેશી ચંડાલનું અધ્યયન. ૧૨

ઢાળ તેરમી

(૨૯૪)

રાગ સામેરી. સકલ મનોરથ પૂરવઇ એ.–એ રાગ.

ચિત્ર અનઈ **સંભૂત** એ, ગજપુર માંહિ વિહરંત એ;
મહંત એ દોય માતંગ મુનિસરા એ.– ૧
એક દિન તેહનઇં વંદઇ એ, ચક્રી નિયમનઇં છંદઇં એ;
આણંદઈ એ પટરાણી પણ વંદતી એ.– ૨
નારી રયણ તે દીઠી એ, કામ અગનિ અંગીઠી એ;
પઇંઠીએ મનમાં તે **સંભૂત**નઇં એ.– ૩
ચક્રી તણું નિયાણ એ, કરે **સંભૂતિ** અજાણ એ;
જાંણે એ **ચિત્ર**ઇં વાર્યો નવિ રહઇં એ.– ૪

Jain Education International For Private & Personal Use Only www.jainelibrary.org

ચિત્ર નિયાણા વિણ શુદ્ધ, **સંભૂતો** મુનિ અવિશુદ્ધ;
સુરઋદ્ધિ ભવ બીજઇં હોય પામીઆં એ.– ૫
ત્રીજે ભવઈ મુનિ **સંભૂત**, ચક્રી થયો નરપુર હુંત;
ધનિ પૂત **ચિત્ર** પુરિમતાલઇં થયો એ.– ૬
સુવિહિતનઇં તે અનુસરઇં, અનુક્રમઇં સંયમ આદરઈ;
વિચરે એક દિન તે કંપિલપુરઈ એ.– ૭
પુર **કંપિલ**ઇં હોય જણા, થયા એકઠા બહુ ગુણા;
અતિ ઘણા ચક્રી કહઈં સુખ ભોગવો એ.– ૮
ચિત્ર કહઇં લીજી એ દીક્ષ, તે ન લહઇં ચક્રી શીખ;
સુપરીખ કર્મ તણી ગતિ એહવી એ.– ૯
ચક્રી અપણઇં ઠાંણઇં એ, મુનિ નિજ પુણ્ય પ્રમાણઇં એ;
ઝાંણ એ ઉત્તમ પદવી પામીઆ એ.–૧૦
વિજયદેવ પટ્ટ ધારક, **વિજયસિંહ** પ્રભાવક;
વાચક **ઉદય** કહઇં ગુણ મુનિ તણાં એ.–૧૧
ઈતિ શ્રી નિયાણાના દોષ ઉપરઇં ચિત્ર સંભૂતિ અધ્યયન સજ્ઝાય.–૧૩

ઢાળ ચઉદમી

(૨૯૫)

દેવ તણી વાણી સુણી રે.–એ રાગ,

દેવ તણી ઋદ્ધિ રે ભોગવી રે, પુર ઈષુકાર મઝારિ મોરા લાલ રે;
ભૃગુ પુરોહિત કુલ આવીયા રે, સુર દોએ શુભ તિથિ વાર મોરા લાલ રે.–૧
તે મુનિ બાલક વાંદીએ રે, માત પિતાનઇં સાથઈ મોરા લાલ રે;
દીક્ષા લઈ થયા કેવલી રે, વલી રાણી નર નાથ મોરા લાલ રે.
તે મુનિ૦–૨

Jain Education International For Private & Personal Use Only www.jainelibrary.org

માવીત્રે બીહાવીઆ રે, ઋષિ દેખી નાસંત મોરા લાલ રે;
તરૂ ચઢઈં તિણઈ ઋષિ દીઠડા રે, તલઈં શુદ્ધ આહાર કરંત
મોરા૦ તે મુનિ૦–૩

જાતિસમરણઈ જાણીઓ રે, પૂરવ ભવ વિરતંત મોરા લાલ રે;
માત પિતાનઈં બૂઝવી રે, ચારિત્ર તે લહંત મોરા લાલ રે.
તે મુનિ૦–૪

માતા પિતા દીક્ષા લીયઈ રે, તિમ વલી રાણી રાય મોરા લાલ રે;
એ ષટ જણ થયા કેવલી રે, પોહતા શિવપુર માંહિ મોરા૦
તે મુનિ૦–૫

વિજયદેવ ગુરૂ પાટવી રે, શ્રી **વિજયસિંહ** મુનિરાય મોરા૦
તેહ તણો શિષ્ય ઉપદિશઈ રે, **ઉદયવિજય** ઉવઝાય મોરા૦
તે મુનિ૦–૬

ઈતિ શ્રી ઈષુકાર રાજાનું અધ્યયન સજ્ઝાય. ૧૪

ઢાળ પંદરમી

(૨૯૬)

રૂક્મિણી રૂપઈં રંગીલી નારી–એ રાગ.

તપ કરતાં મુનિરાજિયા લાલા, ન કરઈં ભોગ નિયાણ;
મુનિ મારગ સૂધો ધરઈં લાલા, તે બોલ્યા ગુણખાણ.–૧
મુનિસર તે ભિક્ષાચર શુદ્ધ;
પંદરમા અધ્યયનમાં લાલા, ઈમ ભાખઈં સંબુદ્ધ. મુનિ૦–૨
મંત્ર તંત્ર કેલવઈં લાલા, તાસ ન રાગ ન રોષ;
શૂરા પરીસહ જીપવા લાલા, ચારિત્રના નહીં દોષ. મુનિ૦–૩
પરીચય નહીં ગૃહસ્થનો લાલા, અરસ વિરસ આહાર;
પૂજાદિક વાંછઈ નહીં લાલા, સાચા તે અણગાર. મુનિ૦–૪

Jain Education International For Private & Personal Use Only www.jainelibrary.org

ઈણિ પરઈ મુનિગુણ સાંભળી લાલા, પરખી કિરિયા નાણ;
સાધુ પંથ તુમ્હઈ આદરો લાલા, ત્રિણ તત્ત્વનાં જાણ. મુનિ૦-૫
વિજયદેવગુરૂ પાટવી લાલા, **વિજયસિંહ** ગુરૂ લીહ;
શિષ્ય **ઉદય** કહઈ એહવા લાલા, મુનિ પ્રતપો નિસદીહ. મુનિ૦-૬

ઈતિશ્રીભિક્ષુ અધ્યયન સજ્ઝાય.-૧૫

ઢાળ સોલમી

(૨૯૭)

હસ્તિનાગપુર વર ભલું -એ રાગ.

બ્રહ્મચર્યના દશ કહીઆ, સ્થાનક શ્રીવીર જિણંદ રે;
અધ્યયનઈં તે સોલમઈં, જેહ પાલઈં શુદ્ધ મુણિંદ રે.-૧
જેહ પાલઈ શુદ્ધ મુણિંદ, સંવેગરસ ભાવીઆ ગુણગેહ એ;
ગુણગેહ નિરીહ નિરાગ, વિષયદલ જીપતા શુચિ દેહ એ.-આંકણી.
પશુ પંડગ નારી વિના, વસહી પહિલી નિરધાર એ;
આસણ તિણ નવિ બેસીઈં, બેસઈ જિણ આસણ નારી રે.-૨
બેસઈ જિણ આસણ નારી, સંવેગરસ ભાવીઆ ગુણગેહ એ૦
નારીકથા નવિ કીજીએ, નવિ નિરખીએ ઇંદ્રીય તાસ રે,
ભીંતિ પટંતર ટાલીએ, નવિ ચિંતીએ પૂરવ અભ્યાસ રે.-૩
નવિ ચિંતીએ પૂરવ અભ્યાસ રે, સંવેગરસ ભાવીઆ ગુણગેહ એ૦
સરસ ભોજન નવિ કીજીએ, નવિ લીજીએ અધિક આહાર રે;
ઉદભટ વેશ ન ધારીએ, તરીએ ઇણિ પરઈ સંસાર રે.-૪
તરીએ ઇણિ પરઈ સંસાર રે, સંવેગ રસ ભાવીઆ ગુણગેહ એ૦
ઉદયવિજય વાચક ભણઇં, શીયલવંત તે પુરૂષ રત્ન રે;
શ્રી**વિજયદેવ**નો પાટવી, તે તો શ્રીવિજયસિંહ ગુરૂ ધન્ય રે.-૫
તે તો શ્રી**વિજયસિંહ**ગુરૂ ધન્ય રે, સંવેગરસ ભાવીઆ ગુણગેહએ.

ઈતિશ્રી બ્રહ્મચર્યની નવવાડપાલનાધ્યયન.-૧૬

Jain Education International For Private & Personal Use Only www.jainelibrary.org

ઢાળ સત્તરમી

(૨૯૮)

આદિત્ય જોઈનઇં જીવડા–એ રાગ.

શ્રી જિનધરમ સુણી ખરેા, લહી દિક્ષા સાર;
નિય છંદઈ જે સંચરઇં, તે તેા પુરૂષ ગમાર.–૧
વીર જિનેશ્વર ઉપદિશઇં, પાપ શ્રમણ જ તેહ;
સત્તરમા અધ્યયનમાં, મુનિ ભાખ્યેા જેહ. વીર૦–૨
જ્ઞાનદાયક નિજ ગુરૂ તણેા, લેાપક જે સાધ;
પંચપ્રમાદ વશઇં પડયો, ચારિત્ર નવ સમાધ. વીર૦–૩
કંઠ લગઈ ભેાજન ભલું, કરી સૂએ જેહ;
રાત દિવસ વિકથા કરઈં, ગુણની નહીં રેહ. વીર૦–૪
ભવ બેહૂ ચૂકી કરી, કરઈ કાય કિલેશ;
વિસમિસ તેહની પરીહરેા, ધરેા સુગુણ વિશેષ. વીર૦–૫
વિજયદેવગુરૂ પાટવી, **વિજયસિંહ** સૂરીશ;
શિષ્ય **ઉદય** વાચક કહઈ, પુણ્યથી પુંહચઈ સુજગીશ. વીર૦–૬

ઈતિશ્રી સત્તરમાધ્યયની સજ્ઝાય.–૧૭

ઢાળ અઢારમી

(૨૯૯)

નવકારવાલી વંદીએ–એ રાગ.

કંપિલપુરનેા રાજિઓ, જગ ગાજિઓ રે **સંજય** નરરાય કઈં
પાય નમઈ નર જેહના, ઘણેા તેહનેા રે પુહવિ ભડવાય કઈં.–૧
ધનધન **સંજય** મુનિવરૂ, જગ સુરત રે શાસન વનમાંહિ કઈં;
બાંહિ ગ્રહઈ ભવકૂપથી, દુઃખ રૂપથી રે જિનધર્મ સમાહિ કંઈ.
ધન૦–૨

ઈક દિન કેસરી કાનનઈં, રસ વાહ્યો રે જાય મૃગયા હેત કઈં;
ત્રાસ પમાડઈં જંતુનઈં, એક મૃગલેારે દૂહવ્યેા તિણઈ ખેત કઈં.
ધન૦-૩

તીરની પીડાએ તડફડયો,પડયો હરણલેા રે મુનિવરની પાસે કઈં;
તે દેખી ચિંતા કરઈં, રાય પામતેા રે મુનિ તેજઈ ત્રાસ કઈં.
ધન૦-૪

રાય કહઈ મુનિરાયને, હું તેા તુમ્હ તણેા રે અપરાધી એહ કઈં;
રાખ રાખ જગબંધુ તું, મુજ ભાખેા રે જિનધર્મ સસનેહ કઈં.
ધન૦-૫

ધ્યાન પારી મુનિવર ભણઈં,રાય કાં હણઈ રે હરિણાદિક જીવ કઈં;
નિરપરાધી જે બાપડા, પાડંતા રે દુઃખીઆ બહુ રીવ કઈં.
ધન૦-૬

હય ગય રથ પાયક વલી, ધન કામિની રે કારમું સવિ જાણ કઈં;
ધર્મજ એક સાચેા અછઈ,ઈમ નિસુણી રે તેહ **સંજય** રાણ કઈં.
ધન૦-૭

ગર્દભાલિ પાસઈ લીયે, જિન દીક્ષા રે સંસારઈ સાર કઈં;
ગુરુ આદેશે અનુક્રમઈં, પુહવી તલઈ રે કરઈ ઉગ્ર વિહાર કઈં.
ધન૦-૮

મારગઈ એક મુનિવર મિલ્યેા,તેહ સાથઈ રે કરઈ ધર્મ વિચાર કઈં;
જિન દીક્ષા પામી તર્યા, **ભરતેસર** રે ચક્રી **સનતકુમાર** કઈં.
ધન૦-૯

સગર મઘવ સંતિ અરેા, કુંથુ પદમ અનઈ **હરિષેણ** નરિંદ કઈં;
જયચક્રી નગ્ગઈ નમિ, કરકંડુ રે **દુમૂહ** મુણિચંદ કઈં.
ધન૦-૧૦

Jain Education International For Private & Personal Use Only www.jainelibrary.org

શ્રી ઉત્તરાધ્યયનસૂત્રની સજ્ઝાય ૨૦ : પૃષ્ઠ ૩૯૪

શ્રી ઉત્તરાધ્યયનસૂત્રની સજ્ઝાય ૨૧ : પૃષ્ઠ ૩૯૬

Jain Education International For Private & Personal Use Only www.jainelibrary.org

શ્રી ઉત્તરાધ્યયનસૂત્રની સજ્ઝાય ૧૯ : પૃષ્ઠ ૩૯૩

શ્રી ઉત્તરાધ્યયનસૂત્રની સજ્ઝાય ૧૯ : પૃષ્ઠ ૩૯૩

Jain Education International For Private & Personal Use Only www.jainelibrary.org

મહાબલરાય **ઉદાયનો**, વલિ રાજા રે **દશારણભદ્ર** કઈ;
નાણ કિરિયા પોતઈ કરી, એ તો તરીયા રે સંસાર સમુદ્ર કઈ;
ધન૦-૧૧

વિજયદેવસૂરિસરૂ, પટોધર રે **વિજયસિંહ** ગુણખાણ કઈ;
ઉદયવિજય કહઈ એ કહ્યું, અધ્યયન રે અઢારમઈ જાણ કઈ.
ધન૦-૧૨

ઇતિ શ્રી અઢારમાધ્યયની સજ્ઝાય. ૧૮

ઢાળ ઓગણીશમી

(૩૦૦)

સારદ બુધદાઈ સેવક નયણાનંદ.-એ રાગ.

સુગ્રીવ નયર વર વનવાડી આરામ, બલભદ્ર નરેસર રાજ કરઇ
ગુણગ્રામ;
ઇંદ્રાણી સરિખી રાણી **મૃગા** અભિરામ, મકરધ્વજ સુંદર કુંઅર
બલસિરિ નામ.-૧

તું રે બલસિરિ નામ કુંઅર અતિ સુંદર, જિત્યો કામ વિકાર,
સંયમ લેઈ કર્મ ખપાવી પામ્યો ભવજલ પાર. એ આંકણી.
ઓગણીશમાં અધ્યયનઇં, જિનવર વીર દીયે ઉપદેશ;
ભણતાં ગુણતાં ભાવે, ભવિનાં નાસઈ પાપ કિલેશ.-૨

એક દિન વર મંદિર અંતેઉર પરિવાર, પરવરીઓ પેખઈ
નયર મોઝાર કુમાર;
દીઠો તવ મુનિવર ઇરિયાઇં મલપંત, તસ ઉહાપોહઈ જાતિ-
સમરણ હુંત તું૦-૩

જાતિસમરણ પામી દેખઈ, પૂરવભવ સંબંધ;
પંચમહાવ્રત સંભારઈ વલી ચઉગઈ દુઃખ પ્રબંધ;

Jain Education International For Private & Personal Use Only www.jainelibrary.org

માતપિતા આગલ જઈ બોલઇ દુઃખ અનંતીવાર;
જે જે મઈં પામ્યાં તે કહેતાં કિમઈ ન આવે પાર. તું રે૦-૪
સંસાર અસાર એ દીસે મલભંડાર, સંબલ વિણ વાટઈ જાતાં
દુઃખ દાતાર;
બહુ જનમ મરણ ભય નરયતિરિય દુઃખ ઠાણ, તિણે બલતા
ઘરથી સાર ગ્રહઇં તે જાણ. તું રે૦-૫
સાર ગ્રહઇં તે જાણ વિચારી આપણપું તારેસ્યું,
દ્યો પ્રભુ અમ્હ આદેશ અમ્હે હવઈ સંયમ ગુણ ધારેસ્યું;
શીત તાપ છૂહ તૃષા અનંતી દુસ્સહ સંબલિ રૂકખ,
પૂતલી અગનિવરણ આલિંગી દીઠા નરકઇં દુકખ. તું રે૦-૬
દુઃખથી નીકલવા **મૃગાપુત્ર** નરસીંહ, માવિત્ર આદેશઈ દીક્ષા
લીધઈ મુનિ લીહ;
અનુક્રમઈ તે મુનિવર શિવપુર રાજ્ય લહંત, જિહાં નાણ દરસણ
વલી પરમાણંદ અનંત. તું રે૦-૭
પરમાણંદ અનંત તે લહીએ સાધૂતણા ગુણ ધરતાં,શ્રીજિનશાસન
ઉત્તમ પામી સૂધી કિરિયા કરતાં;
તે કિરિયાનો આગર **વિજયદેવ** પટધાર, **વિજયસિંહ** ગુરૂ
રાજવી રાજઇં શિષ્ય **ઉદય** જયકાર. તું રે૦-૮

ઈતિ એકોનવિંશતિ અધ્યયન સજ્ઝાય સમાપ્ત. ૧૯

ઢાળ વીસમી

(૩૦૧)

જોતાં રે જોતાં તેહજ કાનન.-એ રાગ.

મગધદેશ રાજગ્રહી નગરી, રાજા **શ્રેણિક** દીપઈ રે;
ચતુરંગી સેના પરવરીઓ, તેજઈ દિનયર જીપઈ રે.-૧

Jain Education International For Private & Personal Use Only www.jainelibrary.org

ધન ધન શ્રી ઋષિરાય **અનાથી**, રૂપે દેવ કુમાર રે;
સંવેગ રંગ તરંગઈ ઝીલઈં, યૌવન વય અણગાર રે. ધન૦–૨
એક દિન કાનનઈ પહોતો **શ્રેણિક**, વાંદ્યા શ્રીઋષિરાય રે;
લઘુ વય દેખી હરખઈ પૂછઈં, પ્રભુ તુમ્હ કોમલ કાય રે. ધ૦–૩
એ તુમ્હ રૂપ અનોપમ યૌવન, તરૂણી જન આધાર રે;
ઈણિ અવસર નારી રસ લીજઈ, વડપણઈ સંયમ ભાર રે. ધ૦–૪
ધ્યાન પૂરઈ તવ મુનિવર બોલઈ, રાજન હું છું અનાથ રે;
નાથ વિના મેં સંયમ લીધો, નૃપ કહઈ હું તુમ્હ નાથ રે. ધ૦–૫
જોઈએ તે તુઝનઈ હું પુરૂં, હ્યો તુમ્હ એ બહુ આથ રે;
મુનિ કહઈ રાજન નાથ ન તાહરઈ, કિમ થાઈશ મુઝ નાથ રે.
ધન ધન૦–૬
રાય કહઈં હય ગય રથ પાયક, મણિ માણિક ભંડાર રે;
માહરઈ છઈ હું નાથ સહુનો, તવ બોલઈ અણગાર રે. ધ૦–૭
કોસંબી નયરીનો રાજા, મુજ પિતા ગુણવંત રે;
તાસ કુંવર હું અતિહિ વલ્લભ, લઘુવય લીલાવંત રે. ધ૦–૮
એક દિન મુઝ અંગઈ થઈ વેદન, ન ટલઈ કોઈ ઉપાય રે;
માતપિતા માહરઈ દુઃખઈ દુખીયાં,નારી હઈડું ભરાય રે. ધ૦–૯
બહુલ વિલાપ કર્યા તેણીએ, મુઝ નવિ દુઃખ લેવાય રે;
તવ મઈં એહવો નિર્ણય કીધો, ધર્મ જ એક સહાય રે. ધ૦–૧૦
ઈમ ચિંતવતાં વેદન નાઠી, પ્રાતઃ મઈં સંયમ લીધો રે;
નાથ અનાથ તણો એ વિવરો,સુણી નરનાથ પ્રસિધો રે. ધ૦–૧૧
તે સુણી રાજા સમકિત પામ્યો, મુગતિ ગયો અણગાર રે;
વીસમઈં અધ્યયનઈ જિન**વીરે**,એહ ભાખ્યો અધિકાર રે. ધ૦૧૨

Jain Education International For Private & Personal Use Only www.jainelibrary.org

શ્રીવિજયદેવસૂરીશ્વર પાટઇં, વિજયસિંહ મુનિરાય રે;
ઉદયવિજય વાચક તસ બાલક,સાધુ તણા ગુણગાય રે. ધ૦-૧૩

ઈતિ શ્રી ઉત્તરાધ્યયનસૂત્રની વીશમી સજ્ઝાય.

ઢાળ એકવીશમી

(૩૦૨)

પૂજ્ય પધારો પાટીએ.-એ રાગ.

નયરી ચંપામાં વસઈ, એતો શ્રાવક **પાલક** નામે સજની;
એક દિન પ્રવહણ પૂરીઆં, પુહતો પિહુડપુર ઠામે સજની.-૧
સમુદ્રપાલ મુનિવર જયો, એ તો સંવેગી વિખ્યાત સજની;
અધ્યયનઈ એકવીસમઈ, એહ સયલ અવદાત સજની. સમુ૦-૨
તે તિહાં ધન મેલી કરી, પરણ્યો વિદેશે નારી સજની;
સગર્ભા નારી લેઈ ચઢ્યો, નિજ પુર આવણ હાર સજની.સમુ૦-૩
સમુદ્રમાંહિ સુત જનમીઓ, **સમુદ્રપાલ** તસ નામ સજની;
પુત્ર કલત્ર લેઈ આવીઓ, **પાલક** ચંપા ઠામ સજની. સમુ૦-૪
અનુક્રમે તે પરણાવીઓ, રૂકમિણી નારી સુરૂપ સજની;
એક દિન ગોખઈ વિરાજતો,નિરખઇં નગર સરૂપ સજની.સમુ૦-૫
એક ચોર તવ દીઠડો, તસ કંઠઈ કણયર માલ સજની;
ગાઢઇં બંધન બાંધીઓ,ભોગવઈ દુઃખ અસરાલ સજની.સમુ૦-૬
તે દેખી તસ ઉપનો, મન વઈરાગ અપાર સજની;
સમુદ્રપાલ તવ **ચિંતવઇં**,જૂઓ કઠિન કરમ વિકાર સજની.
સમુ૦-૭
માવિત્રનઇં પૂછી લીયઇં, સંયમ ભાર કુમાર સજની;
મુગતિ ગયો મુનિરાજીઓ,સુખ પામ્યો શ્રીકાર સજની. સમુ૦-૮

Jain Education International For Private & Personal Use Only www.jainelibrary.org

વિજયદેવ પાટઈ જયો, વિજયસિંહ ગણધાર સજની;
શિષ્ય **ઉદય** વાચક કહઇં,મુનિ ગુણ મોહનગાર સજની.સમુ૦-૯

ઈતિ એકવીશમાઅધ્યયની સજ્ઝાય.-૨૧

ઢાળ બાવીશમી

(૩૦૩)

દેશી ફાગની

સોરીઅપુર અતિ સુંદર શ્રીવસુદેવનરિંદ,
રોહિણી દેવકી રાણી રામ કેશવ દોય નંદ;
સમુદ્રવિજય વલી રાજિઓ, રાણી શિવાદેવી કંત,
મન આનંદન નંદન નેમિસર અરિહંત.-૧
સહસ અઠોત્તર સુંદર લક્ષણ અંગ અભંગ,
અનુક્રમઈ પામીઓ મોહન યૌવન નવરસ રંગ;
એક દિન તેહ તણઈ કારણઈ ગોપિનો ભરતાર,
ઉગ્રસેન પાસઈ માગઈ **રાજુલ** રાજકુમારી.-૨
મન અલિ માલતિ માલ્હતી ચાલતી ગજગતિ ગેલિ,
મયણ તણી સેના જિસી વિકસી મોહનવેલિ;
વડ સોભાગિણી રાગણી ત્રિભુવન કેરો સાર,
જાન લેઈ તે પરણવા આવઈ **નેમિ**કુમાર.-૩
ચાલઈ હલધર ગિરિધર બંધૂર બંધવ જોડિ,
રવિ શશિમંડલ જીપતા દીપતા હોડા હોડિ;
સિર સિંદુરીઆ સાથીઆ હાથિઆ માનું ગિરીંદ,
બંદીજન બિરૂદાવલી બોલઈ નવનવ છંદ.-૪
ડંબરે અંબર ગાજે વાજઈ મંગલતુર,
ફેરીયફેરી ન ફેરીય ભેરીય ભૂંગલ ભૂરિ;

Jain Education International For Private & Personal Use Only www.jainelibrary.org

રાચઇં માચઇં નાચઇં જાચઇં સાચઇં પ્રેમ,
ગુણમણિ ઓરડી ગોરડી મોરડી પાવસ જેમ.–૫
કેઈ કરઈ સુકુમાલા બાલા ગીત કલ્લોલ,
કેવિ સુભગ સિણગારી પ્યારી ચઢઈ ચકડોલ;
ચતુર ચકોરડી ગોરડી લૂણ ઉતરાઈ એક,
જયજય નાદ સુણાવતી આવતી ધરતી વિવેક.–૬
હય ગય રથ પાયક વલી મિલીય યાદવની જાંન, ઈણિ પરઈ
બહુ આડંબરઈ આવઈ યદુ સુલતાન;
ગ્રહ ગણ માંહિ શશિ પરઈ સોહઈ **નેમિ**કુમાર, અનુક્રમઈં
તોરણ બારણઈ પહોંતા સાથઈ મોરાર.–૭
પશુવાડઇં પશુ દીઠાં નીઠા બંધન તાસ, સારથીનઈ પ્રભુ
પૂછઈ કિમ મલી પશુ રાસ;
ગોરવ કારણઈ તુમ્હ તણઈ તે ભણઈ એ સહુ આજ, તે સુણી
પશુ મૂકાવી પાછા વલ્યા જિનરાજ.–૮
સહસાવનઈ જઈ બૂઝિયો ઝૂઝિઓ કર્મંહ સાથઇં, વ્રત ધરી
તપ કરી આદરી તીર્થંકર તણી આથ;
તે સુણી અતિ ઘણી વેયણ વેઈ **રાજુલ**નાર, અનુક્રમઈં
જિનવર નાણિ જાણિ ગઈ ગિરનાર.–૯
દીખ લેઈ પ્રભુ પાસઇં અભ્યાસઇં ગુણ રંગઇં, એક દિન
ગિરી ભણી જાતાં વૃષ્ટિ ભીનું અંગ;
કંચુક ચીર ઊગવાવા પહોંતી ગિરી દરીમાંહિ, તબ મનઈ મીઠી
દીઠી **રહનેમિ** ઉચ્છાહિ.–૧૦
નગન નારી તે મન વશી ધસમસી બોલ્યો બોલ, તે મુનિ
ચારિત્ર ચૂકતો મૂકતો લાજ નીટોલ;

Jain Education International	For Private & Personal Use Only	www.jainelibrary.org

સુણિ સુણિ સુંદરિ મંદિર ફિરી કરી પૂરીઈં વાસ, યૌવન વય
ફલ લીજીઇં કીજીઇં વિવિધ વિલાસ.-૧૧
સતીય શિરોમણિ ભાખઈ આખઈ અણી મુજ શીલ, વાડિ ન
લોપું તેહ તણી ચઉગતિ જિમ હુઈ લીલ;
તુઝ પણિ દેખી તરૂણી રમણી ચૂકસ્યઈ ચિત્ત, તો હઠ તરૂ પરિ
હોસ્યઇં ચંચલ તુઝ ચારિત્ર.-૧૨
એમ અગંધન કુલ તણી ભણી ભણી ઉપમા સાર, બાલ કુંઆરિઈ
તારીઓ **રહનેમિ** અણગાર;
બેહુ જણ તે શિવપુર ગયા ગહ ગહ્યા સુખ અભંગ, અધ્યયનઈં
બાવીસમઈ એ અધિકાર સુચંગ.-૧૩
ધન ધન ઉપની નિય કુલ **રાજુલ** બાલ કુંઆરિ, ધન ધન
નેમિ સહોદર **રહનેમિ** અણગાર;
વિજયદેવ ગુરૂ પટધર **વિજયસિંહ** મુનિરાય, તેહ તણો
ઈમ બાલક **ઉદયવિજય** ગુણ ગાય.- ૧૪
ઇતિ ઉત્તરાધ્યયનસૂત્રના બાવીશમા અધ્યયની સજ્ઝાય.-૨૨

ઢાળ ત્રેવીસમી

(૩૦૪)

મન મધુકર મોહી રહ્યો.-એ રાગ.

શિષ્ય જિણેસર પાસના, **કેસી** કુમર મુણિંદ રે;
ગોયમ વીર જિણંદના, એક સૂરજ એક ચંદ રે.-૧
ધન ધન દોય ગણધાર રે, **ગોયમ કેસી** કુમાર રે;
તિંદુક વનઈ ભેલા મિલી, કરઈ જિનધરમ વિચાર રે. ધન૦આંકણી
સંઘાડા બેહુ જણ તણા, મનમાં આણઇં સંદેહ રે;
મુગતિ મારગ દોય જણ કહઈ, તો કાં અંતર એહ રે. ધ૦-૨

Jain Education International For Private & Personal Use Only www.jainelibrary.org

ચ્યાર મહાવ્રત **કેસિનઇં, ગોયમ** નિપુણ પંચ રે;
કેસી પૂછઈ **ગોયમો** કહઇં, ઉત્તર પરપંચ રે. ધન૦-૩
ઋજુ જડ પહિલા જિન તણા, અંતિમ વંક જડ હોય રે;
જાણ સરલ બાવીસના, તિણઈ હુઆ મારગ દોય રે. ધન૦-૪
પરમારથ પણે જોવતાં, મારગ ભેદ મ જાણે રે;
રૂડી મતિ તુઝ **ગોયમા, કેસિ** કહઈ ઈમ વાણિ રે. ધન૦-૫
અધ્યયનઈ ત્રેવીસમઈ, જે જે પૂછયું તેહ રે;
ગોયમ સામિઈં સહુ કહ્યું, **કેસિ** ટલીયા સંદેહ રે. ધન૦-૬
મુગતિ ગયા દોય ગણધરા, જિહાં સુખ ખાણી અભંગ રે;
શ્રી **વિજયસિંહ**સૂરીસરૂ, શિષ્ય **ઉદય** રસ રંગ રે. ધન૦-૭

ઇતિ ઉત્તરાધ્યયનના ત્રેવીશમા અધ્યયની સજઝાય.

ઢાળ ચોવીશમી
(૩૦૫)

સુમતિ ગુપતિ સુધી ધરો, મન મોહન મેરે, ઈમ કહે જિનેશ; મ૦
અધ્યયનઈ ચઉવીસમઈ, મન૦ એ અધિકાર અશેષ. મન૦-૧
વાટઈં જોઇ ચાલીએ, મન૦ જુગ લગઈ જયણા કાજ; મન૦
સત્ય મધુર હિતકારીઓ, મન૦ વયણ ભણો મુનિરાજ. મ૦-૨
સુડતાલીશ નિવારીએં, મન૦ એષણા કેરા દોષ;
પૂંજી લીજીએ દીજીએ, મન૦ જિમ હોય પુણ્યનો પોષ. મન૦-૩
મલમૂત્રાદિક પરઠવો, મન૦ પડિલેહી સુદ્ધ ઠામ; મન૦
મન પડતું થિર કીજીએ, મન૦ જિમ સીઝઈ સવિ કામ. મન૦-૪
મૌની મિતભાષી થાઓ, મન૦ નિશ્ચલ કાઉસગ્ગ ઝાણ; મન૦
સુમતિ ગુપતિ ઈમ જે ધરઈ, મન૦ તે સાચા જગઈ જાણ. મન૦-૫
વિજયદેવગુરૂ પાટવી, મન૦ શ્રી**વિજયસિંહ**સૂરીશ; મન૦
ઉદયવિજય વાચક ભણઈ, મન૦ તસ બાલક સુજગીશ. મન૦-૬
ઇતિશ્રી ઉત્તરાધ્યયનસૂત્રના ચોવીશમા અધ્યયની સજઝાય-૨૪

Jain Education International For Private & Personal Use Only www.jainelibrary.org

ઢાળ પચ્ચીશમી

(૩૦૬)

દેશી મધુકરની

વાણારસી નગરી વસઈ, **વિજયઘોષ જયઘોષ** હો; સુંદર.
અધ્યયનઇ પચવીશમઈ, દોય બ્રાહ્મણ નિરદોષ હો. સું૦-૧

એ દોય મુનિવર વંદીયેં, જિમ સીઝઈ સવિ કામ હો; સુંદર.
મુગતિપુરીમાં જે વસ્યા, ગુણમણિ અવિચલ ધામ હો.
સુંદર એ દોય૦-૨

જયઘોષઈ દિક્ષા ગ્રહી, કરતો ઉગ્ર વિહાર હો; સુંદર.
એક દિન પુહતો વાણારસી, **વિજયઘોષ** જિહાં સાર હો.
સુંદર એ દોય૦-૩

વિજયઘોષઈ તિહાં માંડીઓ, યાગ તે મોટઈ મંડાણ હો; સુંદર.
વહોરવા મુનિવર તિહાં ગયો, ઉત્તર દિયે તે અજાણ હો.
સુંદર એ દોય૦-૪

સમભાવઈ મુનિવર કહઈ, તે પ્રતિબોધવા કાજઈ હો; સુંદર.
વેદ ભણ્યો પણ તેહ તણો, અરથ કહો કુણ આજ હો.
સુંદર એ દોય૦-૫

યાગ અનઈ નક્ષત્રનું, મુખ કહો કવણ કહાત હો; સુંદર.
ધરમ વયણ કહો કેહવું, તવ કહઈ વિપ્ર વિખ્યાત હો.
સુંદર એ દોય૦-૬

સ્વામી તુમ્હે સહુ એ કહો, મુનિ તવ ભાખઈ પવિત્ર હો; સુંદર.
વેદ અગનિહોત્ર મુખ કહ્યું, યાગનું મુખ ચારિત્ર હો.
સુંદર એ દોય૦-૭

Jain Education International For Private & Personal Use Only www.jainelibrary.org

ચંદ્ર તે નક્ષત્ર મુખ સહી, ધર્મનું વાસવ ઈંદ હો; સુંદર.
વિજયઘોષ ઈમ સમજીઓ, હોઈ ગયા મુગતિ મુણિંદ હો.
સુંદર એ હોય૦-૮
શ્રી **વિજયદેવ**ગુરૂ પાટવી, શ્રી વિજયસિંહસૂરિંદ હો; સુંદર.
શિષ્ય **ઉદય** કહઈ મુનિવરા, હોય પ્રતપો ફુલચંદ હો.
સુંદર એ હોય૦-૯

ઈતિ શ્રી પચીશમા અધ્યયનની સજ્ઝાય.

ઢાળ છવીશમી

(૩૦૭)

જાસ્યો તોહી રાખસ્યું.-એ રાગ.

દસ આચાર મુણિંદના, બોલઈ વીર જિણંદ લાલ રે;
ગોયમ સ્વામી સાંભલઈ, જેહથી સુખ અમંદ લાલ રે. દસ૦-૧
દસ આચાર સમાચરો, આણી મન વઈરાગ લાલ રે;
મોક્ષ તણાં સુખ પામીએ, જે સેવઈ વડભાગ લાલ રે. દસ૦-૨
જાતાં આવસ્સહી કહો, નિસિહી પઈસતાં હોય લાલ રે;
પૃચ્છા આપણપઈ કરઈ, પડિ પૃચ્છા પર કોય લાલ રે. દસ૦-૩
પંચમઈ થાનકઈ છંદણા, ઈચ્છા છઠ્ઠે ઠાણઈ લાલ રે;
સાતમઈ મિચ્છામિદુક્કડં, તહત્તિ આઠમઈ જાણ લાલ રે. દ૦-૪
નવમઈ હોય નિમંત્રણા, ઉપ સંપદ તિમ જાણ લાલ રે;
અધ્યયનઈ છવીશમઈ, એ શ્રી જિનવર વાણ લાલ રે. દસ૦-૫
વિજયદેવગુરૂ પાટવી, શ્રી વિજયસિંહ ગણધાર લાલ રે;
ઉદયવિજય કહઈ એહથી, લહીએ જય જયકાર લાલ રે. દ૦-૬

ઈતિ શ્રી છવીશમા અધ્યયનની સજ્ઝાય. ૨૬

Jain Education International	For Private & Personal Use Only	www.jainelibrary.org

ઢાળ સતાવીશમી

(૩૦૮)

મરૂદેવી માતા ઇમ ભણઇ.–એ રાગ.

વીર **ગોયમ**નઇં ઈમ કહઈ, અવિનીત ઉવેખો શીશજી;
વાંકા બલદ તણી પરઇ, કામ વેલા આણઇં રીષજી. વીર૦–૧
સમિલતઇ ભાંજઈ જોતર્યો, વલી સામા માંડઇ સીંગજી;
તિમ સામો બોલઈ ઘણું, ઈમ અવિનયથી ગુણ ભંગજી. વીર૦–૨
આલસૂઆ અકહ્યાગરા, છાંડી જાયઈ નિજ નિજ છંદજી;
પોષ્યા ગુરૂએ વલી શીખવ્યા, પણ તે ન ધરઈ ગુણ વૃંદજી. વી૦–૩
બલદનઈ ઉવેખી રહઇ, જિમ સારથી સુખ સમાધીજી;
તિમ ગુરૂ પણ અવિનીતનઇં, ઉવેખી કારજ સાધઈજી. વીર૦–૪
શ્રી**વિજયદેવ**ગુરૂ પાટવી જયો, શ્રી**વિજયસિંહ** ગણધારજી;
અધ્યયનઇં સગવીસમઇં કહ્યો, **ઉદય** કહઈ સુવિચારજી. વીર૦–૫

ઇતિ શ્રી સતાવીશમા અધ્યયનની સજ્ઝાય. ૨૬

ઢાળ અઠ્ઠાવીશમી

(૩૦૯)

છેલ છબીલે છેતર્યા.–એ રાગ.

વર્દ્ધમાન જિનવર કહઈ, દંસણ નાણ ચારિત્ર રે;
અધ્યયન અઠાવીશમઇં, જિણ પાલઈ થાય પવિત્ર રે. વ૦–૧
નાણ પંચવિહ વરણવ્યું, આઠ તે સમકિત ભેદ રે;
ભેદ આઠ ચારિત્રના, તપ પુણ બારહ ભેદ રે. વ૦–૨
નાણઈ ભાવ સવે લહઈ, દંસણ સદ્દહઈ તેહ રે;
ચારિત્ર પાતિક આવતાં, બારઈ નિઃસંદેહ રે. વ૦–૩

Jain Education International For Private & Personal Use Only www.jainelibrary.org

પાપ મેલ લાગ્યો હોયઈ, તે શોધઈ તપ શુદ્ધ રે;
ઈમ એ ચ્યાર પ્રભાવથી, મુનિ હોયઈ પરમ વિશુદ્ધ રે. વ૦–૪
વિજયદેવ પટધર જયો, **વિજયસિંહ** મુનિરાય રે;
તાસ શિષ્ય ઈમ વીનવઈ, **ઉદયવિજય** ઉવઝાય રે. વ૦–૫

ઈતિ શ્રી અઠ્ઠાવીશમા અધ્યયનની સજઝાય. ૨૮

ઢાળ ઓગણત્રીશમી

(૩૧૦)

રાગ ધોરણી.

સોહમ જંબૂનઇ કહઈ, મઈ જિન પાસઈ વિચાર;
સુણીઓ ઓગણત્રીશમઈ, અધ્યયનઈ સુખકાર રે. ૧
સમકિત આદરો, તિહુત્તર બોલ ઉદાર રે, વલી કિરિયા
ધરો.–આંકણી.
પ્રથમ બોલ સંવેગનો, બીજો તે નિરવેદ;
ત્રીજો રૂચિ ધર્મહ તણી, હવિ ચઉથાદિક ભેદ રે. સ૦– ૨
ભગતિ ગુરૂ સાહમી તણી, પાપ પ્રકાશન નદ;
ગરહણયા સામાઈયં, ચઉવીસત્થો અમંદ રે. સમ૦– ૩
વંદણ પડિક્કમણું વલી, કાઉસગ્ગ પચ્ચખાણ;
થયે સુઈ મંગલ ચઉદમો, બોલઈ તે નિજ મનિ આણ રે.
સમકિત૦– ૪
ચ્યાર કાલ પડિલેહણા, ખામણા પ્રાયશ્ચિત;
સજ્ઝાય ભણવું પૂછવું, ગણવું ચિંતવવું ચિત્ત રે. સમ૦– ૫
ધર્મકથા શ્રુત સેવના, મન એકાગ્ર નિવેશ;
સંયમ તપનઇં નિર્જરા, નહિ દુહ સજઝાય પ્રવેશ રે. સ૦– ૬

Jain Education International For Private & Personal Use Only www.jainelibrary.org

ધરીએ અપ્રતિબદ્ધતા, સયણાસણ સુવિવેક;
વિષય નિવૃત્તિ સંભોગિઆ, પચ્ચખાણની ટેક રે. સ૦– ૭
ઉપધિ આહાર કષાય એ, જોગ સરીર સહાય;
ભાતિ અતિ સદભાવના, અડ પચ્ચખાણ અમાય રે. સ૦– ૮
થિવિર તણી પડિરૂવતા, વેયાવચ્ચ ગુણભૂરિ;
વીતરાગતા પુણ ક્ષમા, મુત્તિ સરલતા અહૂરિ રે. સ૦– ૯
માર્દવભાવ સુસત્યતા, કરણયોગતા સાચ;
મણ વચ કાય સુગુત્તતા, શુભ મન કાય સુવાચ રે. સ૦–૧૦
નાણ દંસણ ચારિત્ર તપનઇં, ઇંદ્રિય જય કાર;
ક્રોધ માન માયા વલી, લોભ તણો પરિહાર રે. સ૦–૧૧
પિજ દોસ મિચ્છત્તનો, જય કરવો નિરધાર;
સૈલેસી અકમ્મયા, એ તેહુત્તરિ અવધાર રે. સમ૦–૧૨
એહ બોલ થકી લહઇ, સાધુ પરમ પદ સાર;
વિજયસિંહ મુનિરાયનો, **ઉદય** કહઇ હિતકાર રે. સ૦–૧૩
ઈતિ શ્રી ઉત્તરાધ્યયનસૂત્રના ઓગણત્રીશમા અધ્યયનની
સજ્ઝાય. ૨૯

ઢાળ ત્રીશમી

(૩૧૧)

નારી રે નિરૂપમ નાગિલા એ.–એ રાગ.

શ્રી**વીર**ઈ તપ વરણવ્યો, મોટો ગુણ જગઈ એહ;
પાપ કરમ ટાલી કરી, મુગતિ પમાડઈ રે જેહ. શ્રીવીર૦–૧
જિમ સરોવર કાદવ ભર્યું, સોષઈ નાયક તાસ;
ઘડનાલાં પૂરી કરી, સૂર્ય કિરણનઈ રે વાસ. શ્રીવીર૦–૨

Jain Education International For Private & Personal Use Only www.jainelibrary.org

તે જલ જિમ રવિ શોષવઈ, જિમ રૂંધ્યા ઘડનાલ;
આશ્રવ રૂંધઈ તપ તથા, શોષ કરઈ તતકાલ. શ્રીવીર૦-૩
ઉપવાસ ઉણોદરી, વૃત્તિ તણો રે સંક્ષેપ;
રસવારણ સંલીનતા, કાય કિલેસ ધરેવિ. શ્રીવીર૦-૪
વેયાવચ્ચ આલોયણા, વિનય અનઇ રે સજ્ઝાય;
કાઉસગ્ગ ઝાણું તથા, ષટ દુગ બારહ થાય. શ્રીવીર૦-૫
બારે ભેદે તપ કરો, અંગે ધરો રે સમાધ;
અધ્યયનઈ જિન ત્રીશમઇ, બોલઈ અરથ અગાધ. શ્રીવીર૦-૬
વિજયદેવગુરૂ પાટવી, **વિજયસિંહ** ગુરૂ શિષ્ય;
ઉદયવિજય કહઈ ગણધરા,એ દોય ગુરૂ ગુણલીહ. શ્રીવીર૦-૭
ઈતિ શ્રી ઉત્તરાધ્યયનસૂત્રના ત્રીશમા અધ્યયનની સજ્ઝાય

ઢાળ એકત્રીશમી

(૩૧૨)

હું બલિહારી યાદવા.–એ રાગ.

વર્દ્ધમાન જિન ઉપદિશઈ, ધરીએ સંયમ શુદ્ધ કઈ;
એક દિનનું ચારિત્ર દિયઇ, કઈ વેમાનિકની સિદ્ધિ કઈ.-૧
સૂધી કિરિયા આદરો.
ઇંદ્રીય નિજ વશ કીજીએ, વિકથા તજીએ મોસકઇ;
સમિતિ ગુપતિ આરાધીએ, પરિહરિએ પુણ દોસકઈ. સૂ૦-૨
દસભેદે મુનિ ધરમ જે, તે આરાધો જાણકઈ;
પ્રતિમા મુનિ શ્રાવક તણી વહો, ધરો શુભ ધ્યાનકઈ. સૂ૦-૩
જ્ઞાતાધર્મતણી કથા, સાચી આણો ચિત્તકઈ;
બાવીસ પરિસહ સાંસહો, બોલો વાણી સત્યકઈ. સૂધી૦-૪

Jain Education International For Private & Personal Use Only www.jainelibrary.org

જે જે થાનક ઈમ કહ્યાં, તે પાલો સુજગીસકઈ;
અધ્યયનઈ એકત્રીસમઈ, બોલઈ શ્રીજગદીશકઈ. સૂધી૦–૫
વિજયદેવગુરૂ પાટવી, **વિજયસિંહ**ગુરૂ **હીર**કઈ;
શિષ્ય **ઉદય** કહઈ દોયએ, જાણો **ગોયમ વીર**કઈ. સૂધી૦–૬
ઈતિ શ્રી ઉત્તરાધ્યયનસૂત્રના એકત્રીશમા અધ્યયનની સજ્ઝાય.૩૧

ઢાળ બત્રીશમી

(૩૧૩)

કામિની મૂંકે ન મારો હાથ.–એ રાગ.

વીર કહઈ બત્રીશમે રે, અધ્યયનઈ સુવિચાર;
પાપ હેતુ તે પરિહરો રે, જિમ લહો ભવજલ પાર.–૧
ભવિયણ ભાવઇ ધરો ગુણરાશિ, જિમ ન પડો દુઃખ પાશ.
ભવિ૦–આંકણી.
નાણ ધરો મોહ પરિહરો રે, જિતો રાગને રોષ;
પાંચઇ ઇંદ્રીય વશ કરો રે, મ ધરો વિષય સદોષ. ભવિયણ૦–૨
તૃણચારી વસતો વનઈ રે, હરિણ જુઓ વેધાય;
નાદ તણુઈ રસ વાહિઓ રે, જો લયલીનો થાય. ભવિ૦–૩
કરિણી ફરસે મોહિઓ રે, હાથિઓ ચૂકઇ ઠામ;
દરબારે આવિ રહે રે, પરવશ સેવઈ ગામ. ભવિ૦–૪
રૂપઈ લુબ્ધ પતંગિઓ રે, દીવઈ હોમઇ અંગ;
ગંધ તણુઈ રસઈ કમલમાં રે, બંધન પામઈ ભૃંગ. ભવિ૦–૫
આમિષ રસ વશઈ માંછલો રે, એક મનો જો હોય;
પેખો તતખિણ બાપડો રે, વેદના પામઇ સોય. ભવિ૦–૬
એકેકાનઇ પરવશઈ રે, જો એ દુઃખીયા થાય;
તો પંચઈ પરવશ તણી રે, કહો ગતિ કેણ કહાય. ભવિ૦–૭

Jain Education International For Private & Personal Use Only www.jainelibrary.org

ઈમ જાણી એ જિપતો રે, પામઈ નિત આણંદ;
વિજયસિંહગુરૂની પરે રે, **ઉદય** સદા સુખકંદ. ભવિ૦–૮

ઈતિ શ્રી ઉત્તરાધ્યયનસૂત્રના બત્રીશમા અધ્યયનની
સજ્ઝાય.–૩૨

ઢાળ તેત્રીશમી

(૩૧૪)

તો ગમઇ મેવાડ લોડિઓ રે લો.–એ રાગ.

કેવલનાણઈ જાણતો રે લો, બોલઇ શ્રીજિનવીર રે; મુણિંદરાય.
આઠ કરમનઈ વશ પડચો રે લો, ન લહઇ ભવજલ તીર રે.
મુણિંદરાય.–૧

કરમ કઠીન દલ જિતીએ રે લો. આંકણી.

આઠ એ જિતઇ તે લહે રે લો, સુખ સઘલાં વડવીર રે; મુણિંદ૦
નાણ પંચનઈ આવરઇ રે લો, નાણાવરણીય સોય રે.
મુણિંદ૦કરમ૦–૨

દોય ભેદે કહ્યું વેદની રે લો, મોહ ભેયા અડવીસ રે; મુણિંદ૦
નર તિરિય નર સુર તણું રે લો, આયુ કહઇ જગદીસ રે.
મુણિંદ૦કરમ૦–૩

તિન્નિ અધિકાર એકસો રે લો, નામ કરમના ભેદ રે; મુણિંદ૦
ગોત્ર તણા ભેદ દો કહ્યા રે લો, વિઘન તણા પણ ભેદ રે.
મુણિંદ૦કરમ૦–૪

અઠ્ઠાવન સ્યું આગલા રે લો, એકસો પઇડી હોય રે; મુણિંદ૦
અધ્યયનઈ તેત્રીશમે રે લો, એ પરમારથ જોય રે.
મુણિંદ૦કરમ૦–૫

Jain Education International　　For Private & Personal Use Only　　www.jainelibrary.org

વિજયદેવ પાટઈ જયેા રે લેા,શ્રી**વિજયસિંહ** ગણધાર રે;મુ૦
તેહ તણેા બાલક કહઇ રે લેા, **ઉદયવિજય** જયકાર રે.
મુણિંદ૦કરમ૦–૬

ઇતિ શ્રી ઉત્તરાધ્યયનસૂત્રના તેત્રીશમા અધ્યયનની સજ્ઝાય.–૩૩

ઢાળ ચેાત્રીશમી

(૩૧૫)

વેગે પધારેા રે મહેલસ્યું.–એ રાગ.

કિસન નીલ કાપેાત એ, તેજ પદમ ચઉ પંચ;
સુકલ છઠ્ઠી એહના, હવઈ સુણેા વરણ પ્રપંચ. –૧
છ લેશ્યા સુવિચારીએ, જિમ તરીએ રે સંસાર;
પહિલી ત્રીણે પરિહરી, ત્રિણઇ ધરીએ સાર. છ૦–૨
પહિલી કડવી સામલી, બીજી નીલિ તીખ;
ત્રીજી સામલ રાતડી, તેહ કસાયલી પીખ. છ૦–૩
ચઉથી આંબિલ રાતડી, પીલી આસવ સાર;
પંચમી છઠ્ઠી ઊજલી, સાકર સરસી ધાર. છ૦–૪
દુરભિગંધ ત્રિણ પહેલડી, ત્રિણ આગલી રે સુગંધ;
કુગતિ ત્રિણ પહિલી દીએ, સુગતિ ત્રિણથી બંધ. છ૦–૫
એ લેશ્યા રે ચેાત્રીશમઈ, અધ્યયનઈ કહઇ **વીર**;
તેહમાં ઉત્તમ આદરઇ, લચ્છી વરઇ મુનિ **હીર**. છ૦–૬
વિજયદેવગુરૂ પાટવી, **વિજયસિંહસૂરીશ**;
તેહ તણા ઉપદેશઈ, **ઉદય** કહઇ સુજગીશ. છ૦–૭

ઇતિ શ્રી ઉત્તરાધ્યયનસૂત્રના ચેાત્રીશમા અધ્યયની સજ્ઝાય.૩૪

Jain Education International For Private & Personal Use Only www.jainelibrary.org

ઢાળ પાંત્રીશમી

(૩૧૬)

નિઃસનેહી તુમહી ભએ.–એ રાગ.

વીર કહઈ ભવિ લોકનઈ, પાલો મુનિ આચાર રાજે;
અધ્યયનઈ પાંત્રીશમઈ, જેહ તણો અધિકાર રાજે. વીર૦–૧
પાપારંભ નિષેધીએ, ધરીએ સંયમ ધીર રાજે;
વસતિ વિશુદ્ધહ સેવીએ, ઈમ લહીએ ભવ તીર રાજે. વીર૦–૨
ત્રસ થાવર નવિ હિંસીએ, મૃષાવાદ પરિહાર રાજે;
અણદીધું લીજીએ નહીં, ધરીએ બંભ ઉદાર રાજે. વીર૦–૩
પરિગ્રહ પરિમિત કીજીએ; રાખી જઇ શુભધ્યાન રાજે;
ઈણિ પરઈ ધર્મ સમાચરઇ, સઘરઈ નવે નિધાન રાજે. વીર૦–૪
વિજયદેવગુરૂ પાટવી, **વિજયસિંહ** મુનિરાય રાજે;
શિષ્ય તેહનો ઉપદિશઈ, **ઉદયવિજય** ઉવઝાય રાજે. વીર૦–૫

ઈતિ શ્રીઉત્તરાધ્યયનસૂત્રના પાંત્રીશમા અધ્યયનની સજઝાય.-૩૫

ઢાળ છત્રીશમી

(૩૧૭)

ઢાલ ધમાલની

સોહમસામી ઈમ કહઈ રે, સુણઈ જંબૂ અણગાર;
વીર જિણેસર ભાખીઓ રે, જીવ અજીવ વિચાર.–૧
પરમારથ પરિચય કીજીએ હો, લીજીએ પ્રવચન સાર;
શુભનાણ અમીરસ પીજીએ હો.–આંકણી.
જીવ અજીવ દોય વરણવ્યા રે, લોકાલોક મોઝાર;
જીવ અરૂપી તેહમાં રે, જાણો દોય અજીવ પ્રકાર. પરમારથ૦–૨

Jain Education International For Private & Personal Use Only www.jainelibrary.org

પુદ્ગલ રૂપી એક કહ્યો રે, આકાશાદિ અરૂપ;
સંક્ષેપથી અજીવનું રે વરણવ્યું એહ સરૂપ. પરમારથ૦–૩

ભેદ સુણો હોય જીવનાં રે, સિદ્ધ અને ભવવાસ;
ભેદ પંદર તે સિદ્ધનારે, જેહ ભલ્યા અલોક આકાશ. પરમારથ૦-૪

પુઢવી જલ જલણાનિલા રે, વણસઈ ખિતિ ચઉ પંચ;
ઇંદ્રિય માનઈ ભવ તણા રે, જાણજો સૂત્ર પ્રપંચ. પરમારથ૦–૫

એ સવિ ભાવ જિણેસરે રે, ભાખ્યા ભવિ હિત કાજ
સૂધા સદ્દહતાં થકા રે, પામીએ અવિચલ રાજ. પરમારથ૦–૬

વિજયદેવસૂરીસરૂ રે, પટ્ટપ્રભાવક સિંહ;
વિજયસિંહ મુનિરાજિઓરે, સુવિહિત ગણધર લીહ. ૫૦–૭

તાસ નામ સુપસાઉલઇ રે, એ છત્રીસઈ સજ્ઝાય;
ઉદયવિજય વાચક ભણઈ રે, જેહ થકી નવનિધિ થાય. ૫૦–૮

શ્રી ઉત્તારાધ્યયસૂત્રના છત્રીશમા અધ્યયનની સજ્ઝાય.–૩૬

ઇતિ શ્રી ઉત્તરાધ્યયનસૂત્ર ભાવાર્થાનુસારિણઃ
ષટ્ત્રિંશત્ સંખ્યાઃ સ્વાધ્યાયાઃ સમાપ્તાઃ
સંવત ૧૭૨૪ વર્ષે લિખિતં

Jain Education International For Private & Personal Use Only www.jainelibrary.org

શ્રી માનવિજયજી ઉપાધ્યાય વિરચિત

શ્રી ભગવતીસૂત્રની સજ્ઝાયો

શ્રી રોહામુનિની સઝાય

નમોરે નમો શ્રી શેત્રુંજા ગિરિવર એ દેશી

(૩૧૮)

રાગ આશાવરી

સદ્દહણા સૂધી મનિ ધરીએ, એહજ સમકિત રૂપ રે;
તસ વિણુ કિરિયાકારી ન ભલા, રાજ્ય વિણા જિમ ભૂપ રે–૧
શ્રી જિન વચન વિનયસ્યું ગ્રહીએ, ટાલી મનની સંકા રે;
આણાગમ્ય પદારથ નિસુણી, તહત્તિ કરો નિઃસંક રે. આંકણી
જે જિમ જ્ઞાની ભાવા દેખઇ, તેહ તથા ઉપદેશઈ રે;
તિહાં જુગતિ જે મૂઢ કરેસ્યઈ, તે સંસાર ફરેસ્યઈ રે. શ્રીજિ૦-૨
રોહોનામિ વીર તણો શિષ્ય, પ્રકૃત્તિ ભદ્રક મન્નરે;
સહજઈ વિનયી અલપ કષાયી મિઉમદવ સંપન્નરે. શ્રી૦–૩
વિનય કરીનઈ વીરનઈ પૂછઇ, લોક અલોક ક્રમ કેમ રે;
જીવ અજીવનો ભવ્ય અભવ્યનો, કુકુડી અંડનો તેમ રે. શ્રી૦–૪
લોક સ્થિતિ સઘલી ઇમ પૂછી, ઉત્તર કહઈ જિનરાય રે;
સાસ્વત ભાવ અનાનુપૂર્વઇ, પૂર્વાપર ન કહાય રે. શ્રી૦–૫
પ્રણમી પ્રમાણ કીઓ સવિ **રોહઈ**, ઈમ આણારૂચિ જેહ રે;
તસ તપ સંયમ કિરિયા લેખઈ, તેહ ધન્ય ગુણ ગેહરે. શ્રી૦–૬
ભગવતી પહિલઈ શતકે વાંચી, રોહામુનિ અધિકાર રે;
પંડિત **શાંતિવિજય** વર વિનયી, **માનવિજય** ધરઇ પ્યાર રે.શ્રી૦૭

ઇતિ શ્રી રોહામુનિવરની સજ્ઝાય. ॥ ૧ ॥

Jain Education International For Private & Personal Use Only www.jainelibrary.org

જ્ઞાનપૂર્વક ક્રિયાકરણે કાલાસવૈશિક પુત્ર સજ્ઝાય

જયો જયો પાસ ચિંતામણી—એ દેશી.

(૩૧૯)

પારસનાથ સંતાનીઓ, **કાલાસવૈશિક** પુત્ર રે;
કહઈ જિન**વીર**ના થવિરને, અલ્પ સતા છે સૂત્રરે.–૧
આતમતત્ત્વ નિહાલીએ, પર પરિણતિ કરી દૂરિ રે;
અંતર ગ્યાન વિના વહે, બાહ્ય ક્રિયાએ લૂરિ રે. આંકણી રે
સામાયિક જાણો નહી, સામાયિકસ્યા રૂપ રે;
તિમ તસ અરથ લહો નહિ, જેહ કહિઓ ફલ[1]રૂપરે. આત૦–૨
ઈમિ પચ્ચખાણહ તણા, સંયમના પણ જોય રે;
સંવર વિવેક વ્યુત્સર્ગના, બોલ કહીયા દોય દોય રે.આત૦–૩
થવિર કહે જાણું અમો, વૈશિક પુત્ર વિચાર રે;
જ્ઞાન વિના કિરીઆકરા, મિથ્યાત્વી નિરધારો રે. આત૦–૪
સમભાવિ જે પરિણમ્યો, જીવ સામાયિક રૂપ રે.
કર્મ અગ્રહણા નિર્જરા, ફલ પણિ જીવ સરૂપ રે. આત૦–૫
પૌરૂષી આદિ નિયમ તથા, પચ્ચખાણ જીવ ભાવ રે;
સંયમ ખટ કાયા રક્ષણા, પરિણતિ શુદ્ધ સ્વભાવ રે. આત૦–૬
મન ઇંદ્રિયનું નિવર્ત્તવું, સંવર ચેતન રૂપ રે;
આશ્રવરોધએ ત્રિહું તણું, ફલ ઈમ અલખ સરૂપ રે. આત૦–૭
ભેદ બુદ્ધિ જડ અલખની, તેહ વિવેક નિજ રૂપરે;
તસ ફલ જડનું છંડવું, તેહ પણિ તિમજ અનૂપ રે. આત૦–૮
વ્યુત્સર્ગ કાયાદિક તણું, નિઃસંગતા તસ અર્થ રે;

૧ ભૂપ પાઠાંતર.

Jain Education International For Private & Personal Use Only www.jainelibrary.org

આતમરૂપ જ ગુણ ગુણી, ભેદ કલપના અનર્થરે. આ૦-૯
તવ **વૈશિકપુત્ર** ઈમ ભણે, સામાયિક સમભાવ રે;
તો કિમ અવદ્યની ગરહણા, કરતા રહિ નિજ ભાવ રે. આ૦-૧૦
સંયમ રૂપ એ ગરહણા, ઈમ ઉત્તર કહે થિવીર રે;
રાગાદિક ક્ષયકારિણી, પોષે સંયમ સરીર રે. આ૦-૧૧
કહે **વૈશિકપુત્ર** બુઝીઓ, પ્રણમી થવિરના પાયરે;
પૂર્વ અજ્ઞાનાદિક પણે, ન લહિઓ એહ ઉપાયરે. આ૦-૧૨
જ્ઞાનઇં અરથ દીઠા સુણ્યા, હવે સદ્દહું તુમ વયણેરે;
સંશય તિમિર નિરાકરિઓ, ભાસ્યું અંતર નયણે રે. આ૦-૧૩
પંચ યામ ધરમ આદર્યો, આરાધી બહુ કાલ રે;
અધ્યાતમ કિરિયા કરી, પૌહતો મોક્ષ મયાલરે. આ૦-૧૪
ભગવતિ પ્રથમ શતકે કહિઓ, કીજે એહનું ધ્યાન રે;
પંડિત શાં**તિવિજય** તણો,પ્રણમે નિતુ મુનિ **માન** રે. આ૦-૧૫

ઇતિ શ્રીસદ્દ્ગુણવિચાર ગર્ભિત સ્વાધ્યાય.-૨

વસ્તુ જિજ્ઞાસાયા ખંધા સજ્ઝાય.

રાગ મારૂણી.

મગધદેશકા રાજરાજેસર એ દેશી.

અથવા સદ્ગુરૂ મોરે મન માન્યો.-એ રાગ.

(૩૨૦)

શ્રીજિનધર્મ લહે તે પ્રાણી, જેહ કરિ ખરી ખોજી;
ખંધાની પરિ નિરહંકારી, જ્ઞાન તણી લહે સોઝિ રે. ૧
પરિણુત પ્રાણી ગ્યાન અભ્યાસો;
માન તજીને જ્ઞાની ગિરૂઆ, ગુરૂનો સેવો પાસો રે. પ૦ ૨

Jain Education International For Private & Personal Use Only www.jainelibrary.org

સાવત્થી નગરીએ તાપસ, **ખંધો** નામિ મહંત;
વેદ ચઉનો પાઠક પૂરો, પંડિત પ્રવર કહંત રે. પ૦ ૩
પિંગલ નામઇ વીરને શિષ્યે, પૂછ્યા પ્રસન તસ ચાર;
લોક સઅંત અનંતકે કહીએ, ખંધા ભાખો વિચાર રે. પ૦ ૪
જીવ તણા ઇમ સિદ્ધિ તણા પણિ, બોલ્યા દો દો વિકલ્પ;
વૃદ્ધિ હાનિ કુણ મરણે હોએ, એ ચઉથો કહિઓ જલ્પ રે. પ૦ ૫
તેહ સુણીને શંકિત હુઓ, ઉત્તર દેવા અધીર;
એહવે કયંગલાપુરીએ, નિસુણ્યા આવ્યા શ્રીજિન**વીર** રે. પ૦ ૬
નિકટ પુરી છઈ તિહાં જઈ પૂછું, **વીર**ને પ્રસનના ભાવ;
ઈમ વિમાસી મારગ ચાલ્યો, **ખંધો** સરલ સભાવ રે. પ૦ ૭
તેહવે ગૌતમને કહિઓ વીરઇ, પૂર્વ સંગતી તુમ આવઈ;
પુનરપિ ભાખ્યું ગૌતમ પ્રસનંઇ, વેશું ચારિત્ર પાવઈ રે. પ૦ ૮
આવત દેખી ખંધો નિકટે,**ગૌતમ** સાહમો જાવે;
સ્વાગત પૂછી કહી મન વાર્તા, વલતું ગુરૂને ભલાવે રે. પ૦ ૯
દોય જણા પોહતા જિન પાસે, વીરે **ખંધા** ઉદ્દેશી;
આગમ કારણ જ્ઞાનેં ભાખી, પ્રસન પ્રવૃત્તિ ઉપદેશી રે. પ૦૧૦

ઢાળ

રાગ મારૂણી. રૂડો રાજહંસ રે—એ દેશી.

દ્રવ્ય ક્ષેત્ર કાલ ભાવથી, લોક ચતુર્વિધો રે;
દ્રવ્ય થકી લોક એક, સંખ્યાતીત યોજન પરિમિત છે ખેત્રથીરે;
કાલથી સાસ્વત છેક; ૧૧
ખંધા સાંભલો રે, કેવલી વિણુ એહ, અરથ લહિ કુણ
નિરમળો રે. **આંકણી.**

Jain Education International For Private & Personal Use Only www.jainelibrary.org

ભાવથી વર્ણાદિક પર્યાય અનંત છે રે, જીવ ભેદ એમ ચાર;
પણ ભાવથી જ્ઞાનાદિક પર્યાયા કહિયારે, એમજ સિધિ વિચાર.
ખં૦૧૨
એહ વિશેષ પણયાલીશ લખ યોજન કહી રે, ઈમ સવિ દુવિધ સઅંત;
તેહ અનંત સવે છે કાલથી, ભાવથીરે એમ જિનવર ભાખંત.
ખં૦૧૩
બાલ મરણ સંસાર વધારે જીવને રે, કાટે પંડિત મૃત્યુ;
અરથ સુણી ઈમ જિન પાસે ચારિત્ર લીએરે, **ખંધો** બૂઝી ચિત્તિ.
ખં૦૧૪
અંગ એકાદશ પાઠી પ્રતિમા સવિ વહી રે, શાસ્ત્ર તણઈ અનુસાર;
સોલ માસ ગુણ રયણ સંવત્સર, તપ તપ્યો રે જિહાં ત્રિહોત્તરિ આહાર. ખં૦૧૫
બાર વરિસ અંતઈ એક માસ સંલેખનારે, કરી અચ્યુત ઉપન્ન;
તિહાંથી ચવી ઋષિરાજ વિદેહે સીઝસ્યેરે, **માન** કહિ એહ ધન્ન.
ખં૦૧૬

ઈતિ શ્રીખંધામુનિવર સ્વાધ્યાય.–૩

રાગ માલવી ગોડી.
ચેતના જાગી સહચારિણી–એ દેશી.
(૩૨૧)

શ્રુતધરા શ્રુતબલે જે વદે, તસ ભરઈ કેવલી સાખિ રે;
ઈતિ શ્રુતજ્ઞાની આરાધીએ, કેવલી પરઈ જિન સાખિ રે. ૧
ધન્ન જગિ શ્રુતધરા મુનિવરા, તસ ઉપાસક પણ ધન્ય રે;
પૃચ્છક કથક સરિખે મિલઈ, ધર્મિં મન હુએ પરસન્ન રે. ધ૦૨

Jain Education International For Private & Personal Use Only www.jainelibrary.org

તુંગિઆ નામઈ નગરી હવી, ધણ કણ જિહાં ભરપુર રે;
સુ સમણોપાસકા તિહાં બહુ, ઋદ્ધિ પરિવાર જસ ભૂરિ રે. ધ૦૩
જાણ નવતત્વના ભાવીયા, જિનમતે જેહ નિસંક રે;
અરથ નિશ્ચય કરી ધારતા, પર મત તણી નહી કંખ રે. ધ૦૪
સુરગણે પણ ન ચળાવિઆ, મોકલાં જસ ગૃહ દ્વાર રે;
પૂર્ણ પોસહ ચઉપર્વીના, પાલતાં નિતુ વ્રત બાર રે. ધ૦૫
સાધુને નિતુ પડિલાભતા, જિનમત રંજિત મીંજ રે;
એકદા થવિર સમોસરિયા, પાસ સંતાનીઆ તિંહીજ રે. ધ૦૬
જાતિ કુલ રૂપ બલ તપ વિનય, લાજ જ્ઞાનાદિ સંપન્ન રે;
જિઅ કષાયા જિઅ ઈંદિયા, જિઅ પરિસહ દઢ મન્ન રે. ધ૦૭
ઉગ્રતપ ઘોરતપ બ્રહ્મ તિમ, ચરણકરણે પરધાન રે;
ઓજ જસ તેજ વચ્ચંસીયા, દશ યતિધર્મ નિધાન રે. ધ૦-૮
પંચ શત સાધુએ પરિવર્યા, વિહરતા અપ્રતિબંધ રે;
પુષ્ફઇ ચેઇએ ઉતર્યા, અવગ્રહી અવગ્રહ સંધિ રે. ધ૦-૯
તે સુણી શ્રાવક હરખિયા, વંદના ફલ મનિ આણિ રે;
તિહાં જઇ વિધિસું વંદન કરી,સાંભલી ધર્મની વાણી રે. ધ૦-૧૦
સંયમફલ તપફલ કિસ્યું, પૂછિયાં પ્રસન પછિ હોય રે;
સંયમફલ અનાશ્રવ કહિઓ, તપ ફલ નિર્જરા હોય રે. ધ૦-૧૧

બહુશ્રુત પ્રસંશાયાં સજ્ઝાય

(૩૨૨)

ઢાલ ૪ રાગ મારૂ

જગતગુરૂ હીરજી–એ દેશી.

તવ ફિરી શ્રાવક બોલીયા તો, દેવગતિ કેમ જંતિ;
કાલિકપુત્ર થવિર વદે, સહ રાગ તપે કરી હુંત. ૧૨

બહુશ્રુત ધન્ન ધન્ન, જસ વિઘટે નહીંય વચન્ન;
જસ જ્ઞાનમાં ભીનું મન્ન, જેહથી શાસન અવિછિન્ન.
બહુશ્રુત ધન્ન ધન્ન. આંકણી. ૧૩
પામે સરાગે સંજમે, ઈમ **મોહિલ** થવિર વદેય;
સેષ કરમથી સુરપણું, હોય **આણંદરખિત** કહેય. બ૦-૧૪
કાશ્યપ થવિર ભણે તદા, સદ સંગથી દેવ હવંત;
એહ અરથ પરમારથે અમો, નહી અહમેવ વદંત. બ૦-૧૫
ઈમ ઉત્તર સુણી શ્રાવકા, વંદી નિજ નિજ ઘરિ જંતિ;
એહવે રાજગ્રહપુરે, જિનવીરજી સમવસરંત. બ૦-૧૬
ગોચરીએ છઠ પારણે, શ્રી **ગૌતમ** ગણધર જાત;
તિહાં જન મુખથી સાંભલ્યો, ભવિ પ્રસન તણો અવદાત. બ૦-૧૭
થવિર વચન એ કિમ મલે, એમ ધારી આવ્યો ઠામે;
આહાર દેખાડી **વીર**ને, પૂછે કરવા નિરધાર. બ૦-૧૮
એહ પ્રસન કહેવા પ્રભુ છઈ, થવિર કહો ભગવંત;
વીર કહે સમરથ અછે, ઉપયોગી છે એહ સંત. બ૦-૧૯
હું પણ એહ ઇમ જ કહું, એહમા નહી કો અહમેવ;
એહવા શ્રુતધર વંદિએ, જસ અનુવાદિક જિનદેવ. બ૦-૨૦
ભગવતી બીજા શતકમાં, જોઈને એહ સઝાય;
પંડિત **શાંતિવિજય** તણો કહે,**માનવિજય** ઉવઝાય. બ૦-૨૧

અનાગ્રહે અગ્નિભૂતિ વાયુભૂતિ સજ્ઝાય

(૩૨૩)

નીંદરડી વયરણી હો દૂરહી.-એ રાગ.

પ્રણમું તે ઋષિરાયને, સદ્દહણા હો જેહ શુદ્ધ ધરંતકે;
દોષ ખમાવી આપણો, નિજ ચારિત્ર હો નિકંલક તરંતકે.-૧

Jain Education International For Private & Personal Use Only www.jainelibrary.org

સૂધા સાધુને સેવીએ, જેહને નહી હેા પરમાદ પ્રસંગકે;
ધ્યાનના રંગ તરંગમાં, જેહ લીના હેા નિતુ જ્ઞાની સંગકે.
એ આંકણી.

મેાકા નગરીએ **વીર**નઇ,અગનિભૂતિ હેા પૂછિઓ કરી ભગતિકે;
ભગવન રિદ્ધિ ચમરિંદની, કહેા કેહવી હેા વિકુર્વણા સગતિકે.
સૂધા૦–૨

વલતું વીર વદે ઈસ્યું, તસ ભવનહ હેા છે ચઉત્રીસ લાખકે;
ચઉસઠિ સહસ સામાનિકા, ત્રાય ત્રિંશક હેા તેત્રીસની લાખકે.
સૂધા૦–૩

લેાકપાલ ચઉ સારિખા, અગ્રમહિષી હેા પણ સપરિવારકે;
કટક સાત તિગ પરખદા, પતિ કટક ના હેા સાતે ઝૂઝારકે.
સૂધા૦–૪

ચઉસઠિ સહસ ચઉદિશિ, અંગરક્ષક હેા બીજા પણ દેવકે;
ગીત ગાન નાટિક કરે, આણા વહે હેા સારૈ નિતુ સેવકે. સૂ૦–૫

વૈક્રિય સકતિ સુણેા હવે, નિજ રૂપે હેા ભરે જંબુદીવકે;
અહવા અસંખ દીવેા દહી, પણ કેવલ હેા એહ વિષય સદીવકે.
સૂધા૦–૬

સામાનિક ત્રાયત્રિંસની, ઇમ કહવિ હેા વૈક્રિયની સગતિ કે;
લેાકપાલ અગ્રમહિષીનેં, દ્વીપ સમુદ્રની હેા સંખ્યાતી
વિગતિકે. સૂ૦ ૭

અગનિભૂતિ ઈમ સાંભલી, **વાયુભૂતિ**નેં હેા નિકટે આવંતકે;
અણપૂછે સંવિ ઉપદિશ્યૈ,**વાયુભૂતિ** હેા ન હુ તે સદ્દહંતકે. સૂ૦ ૮

Jain Education International For Private & Personal Use Only www.jainelibrary.org

ઉઠી જિન પાસે ગયેા, સહજાતનું હેા ભાષિત પૂછેયકે;
એહ સવિ સાચું જિન કહે, ઈમ ગૈાતમ હેા હું પણ
ભાખેયકે. સૂ૦ ૯

જિન વયણે નિશ્ચય કરી, સેાદરને હેા આવી ખામંતકે;
ઈમ સદ્દહણા શુદ્ધતા, જેહ રાખે હેા તેહ ધન્ય મહંતકે.
સૂ૦૧૦

ભગવતિ ત્રીજા શતકમાં, ભગવંતે હેા ભાખ્યેા એહ ભાવકે;
માનવિજય ઉવઝાયને, ઇમ આવે હેા સદ્દહણા ભાવકે. સૂ૦૧૧

ઈતિ શ્રી અગ્નિભૂતિ વાયુભૂતિ સ્વાધ્યાય સંપૂર્ણ.

ચારિત્રફલે તિક્ષકુરૂદત્ત સજ્ઝાય

મુનિવર વૈરાગી–એ દેશી.

(૩૨૪)

ચેાખઈ ચિત્તિ ચારિત્ર પાલેા, પૂરવ કૃત પાપ પખાલેા હેા;
ભવિયણ વ્રત ધરેા.
વ્રતનેા મહિમા છે મેાટેા, વૈમાનિકમાં નહીં ત્રેાટેા હેા. ભ૦ ૧

તિક્ષનામા વીરનેા, શિષ્ય આરાધે નિરમલ દીક્ષ હેા; ભ૦
છઠ છઠ તપેં નિતુ તપીએા, પારણે આહારનેા ખપીએા
હેા. ભ૦ ૨

સુરજ સનમુખ કાઉસગ્ગ, ઉંચી ભુજ ધ્યાનઈ લગ્ગ હેા; ભ૦
આતાપન ભૂમિં કરતેા, આતાપના કરમ નીરજરતેા
હેા. ભ૦ ૩

ઈમ આઠ સંવત્સર કીધ, ઈગ માસ સંલેખણા લિદ્ધ હેા; ભ૦
સૌધરમે સરગિં પેાહતેા, સામાનિક દેવ પનેાતેા હેા. ભ૦ ૪

Jain Education International For Private & Personal Use Only www.jainelibrary.org

ચઉ સહસ સામાનિક સાથ, ચઉ અગ્રમહિષીનો નાથ હો; ભ૦
તિગ પરિષદ સાત અનીક, તસ અધિપતિ સાત જ ઠીક
હો. ભ૦ ૫
અંગરક્ષક ષોડશ સહસ, બીજા પણ સુર બહુ સવસ હો; ભ૦
એહવી જસ ઋિદ્ધિ વખાણી, ચારિત્ર તણી નિશાણી હો. ભ૦ ૬
ઇમ કહિઓ વલી કુરૂદત્તપુત્ર,જિનવીરનો શિષ્ય સુપુત્ર હો; ભ૦
અઠ્ઠમ અઠ્ઠમ નિરધારે, આયંબિલ અંતરી પારે હો. ભ૦ ૭
ખટમાસ શ્રમણ પર્યાય, સંલેષણા પખ કહેવાય હો; ભ૦
ઇસાનસર્ગિં સુર હુઓ, રિદ્ધિ પુરવની પરિ જુઓ હો. ભ૦ ૮
ચારિત્રના ફલ ઇમ જાણી, વ્રત આદરવો ભવિ પ્રાણી હો; ભ૦
ભગવતીનઈ શતકે ત્રીજે, અધિકાર સુણી મન રીઝે હો. ભ૦ ૯
બુધ **શાંતિવિજય**નો સીસ, એહવાને નામે સિસ હો; ભ૦
કહઈ **માનવિજય**ઉવઝાય, રિષિરાજ તણો સઝાય હો. ભ૦૧૦

ઇતિ શ્રી તિક્ષકુરૂદત્ત સાધુની સજ્ઝાય.

શ્રી ગુરૂકુળવાસની સજ્ઝાય

ઢાલ વીંછીયાની

(૩૨૫)

શ્રી વીર વદે ભવિ પ્રાણીને, ધરી ગ્યાન કરો પચ્ચખાણ રે;
નહીતર દુઃપચ્ચખાણી હુસ્યે, તેહથી ન હુવે નિરવાણ રે. ૧
ધરમી જન ખપ કરો ગ્યાંનનો, ગ્યાંને શિવપદ હોય રે;
તપ થોડો પણ ગ્યાનેં ભલો, નહી બાલ તપે ગુણ કોય રે. ધ૦ ૨
તામ્રલિપ્તી નામઈ નયરીઇ, તામલિ ગાથાપતી રિદ્ધ રે;
ફલ પુણ્ય તણાં જાણી ભલાં, પ્રાણામ પ્રવ્રજ્યા લિદ્ધ રે. ધ૦ ૩

Jain Education International For Private & Personal Use Only www.jainelibrary.org

છઠ્ઠ છઠ્ઠ નિરંતર પારણે, લીએ પંચગ્રાસી આહાર રે;
એકવીસ વેલા જલ ધોઈઓ, આતાપના કરતો સાર રે. ધ૦ ૪
સાઠિ સહસ સંવત્સર ઈમ તપી, દોય માસ સંલેખના કીધ રે;
બલિ ચંચા સુરની પ્રાર્થના, નવિ માની મૌન જ લીધ રે. ધ૦ ૫
મરી ઈસાનેં સુરપતિ હુઓ, બલિદેવે કદર્થી કાય રે;
તેહ તેજોલેશ્યાએ દમી, કીધા નમતા નિજ પાય રે. ધ૦ ૬
સિવફલ સાધક ઈમ તપ તપી, અજ્ઞાને હુઓ ફલ અલ્પ રે;
ઈમ ગામ બેભેલે ઉપનો, પૂરણુનો એમ જ જલ્પ રે. ધ૦ ૭
પણ એહ વિશેષ જે ચઉપુડો, પડીયો કરી ભિક્ષા લેય રે;
પંથી પંખી જલ જીવને, ચઉથઇ પુડિ નિજ આદેય રે. ધ૦ ૮
ઈમ બાર સંવત્સર તપ તપી, સંલેખણા કરી ઈક માસ રે;
તિહાંથી મરી ચમરેંદો હુઓ, અગ્યાને જુઓ એહ વાસરે. ધ૦ ૯
વલી માનેં સૌધરમેં ગયો, ઉપાડી પરિઘ મહંત રે;
શક્રે વજાઈ બીહાવીઓ, શ્રી વીરને શરણેં જંત રે. ધ૦૧૦
અગ્યાન તણાં ફલ એહવા, નિસુણી આરાધો ગ્યાન રે;
તેહ તો ગુરૂકુલવાસે હુએ, નિગુરાનેં સદા અગ્યાન રે. ધ૦૧૧
ભગવતી અંગે ત્રીજે શતકે, એહ ચાલ્યા છે અધિકાર રે;
બુધ **શાંતિવિજય** વિનયી વદે, સદગુરૂ સેવો હિતકાર રે. ધ૦૧૨

ઇતિ શ્રી ગુરૂકુલવાસ સજ્ઝાય સંપૂર્ણ.

પરિણામ શુદ્ધી પર અઈમંતા સજ્ઝાય

(૩૨૬)

રાગ સારંગ મલ્હાર (ઇડર આંબા આંબલી રે.)

ગુણ આદરીએ પ્રાણીયા રે, ગુણવંત વિરલા કોય;
ગુણગ્રાહક પણ થોડલા રે, બુધ જન ગુણને જોય.–૧

Jain Education International For Private & Personal Use Only www.jainelibrary.org

સુગુણનર ગુણ ઉપરિ કરેા દ્રષ્ટિ, બાહ્યો ચરણું મમ પડેા રે;
અંતરદ્રષ્ટિ સુદ્રષ્ટિ. સુગુણ૦ આંકણી.
અઇમુત્તો કુંઅર હુઓ રે, **વીર**નેા શિષ્ય ઉત્સાહે;
મેહ વૃષ્ટિમાં પડિ ગ્રહેા રે, તારે જલ પરવાહે. સુ૦-૨
દેખી થવિર જિન**વીરને** રે, ઈમ પૂછે ધરી રીસ;
કેતા ભવમાં સીઝસ્યે રે, **અઇમુત્તો** તુમ સીસ. સુ૦-૩
વીર કહે એહ જ ભવે રે, સીઝશ્યે કર્મ ખપાય;
એહની નિંદા મત કરેા રે, ચાલેા એહની ધાય. સુ૦-૪
ભાત પાણી વિનય કરી રે, એહનું કરેા વૈયાવચ્ચ;
ખેદ તજી એહને ભજો રે, ચરમસરીરી સચ્ચ. સુ૦-૫
થવિર સુણી તિમ આદરે રે, વીર વચન ધરી ખંતિ;
ઈમ અંતરદૃષ્ટિ કરી રે, પરખી ગુણ ગ્રહેા સંત. સુ૦-૬
ભગવતી શતકે પંચમે રે, ચાલ્યેા એ અધિકાર;
પંડિત **શાંતિવિજય** તણેા રે, **માન** ધરે બહુ પ્યાર. સુ૦-૭

ઈતિ શ્રી અઈમુત્તાકુમારની સજઝાય સંપૂર્ણ.

પુદગલ વિચારંગર્ભિત શ્રી નારદપુત્ર સજઝાય

(૩૨૭)

એ તેા આવ્યેા રે માસ આસાઢ સેાહામણેા-એ દેશી.

શ્રુતજ્ઞાની રે અભિમાની હેાએ નહી, બહુશ્રુતને રે માન
તજી પુછે સહી,
નિજ બુદ્ધિની રે ખામી ખમાવે બહુ પરે, તેહ રિષિને રે
વંદીજઈ ઉલટ ભરઇ.

Jain Education International For Private & Personal Use Only www.jainelibrary.org

ત્રૂટક

ભરઈ શ્રુતનેં ભરિઓ, **નારદ** પુત્ર વીરનો શિષ્ય એ,
પૂછિઓ સતીર્થ નિયંઠી પુત્રે, કરણ જ્ઞાન પરિક્ષ એ;
અરધ મધ્ય પ્રદેશ સહિતાકે નહિ સવિ પુદગલા,
કહઈ **નારદ** પુત્ર પુદગલ સ અરથાદિક સવિ ભલા. ૧

દ્રવ્યાદિક રે ચઉભેદિ પણિ એમ રે,
નિયંઠી પુત્ર રે વલતું વદે ધરી પ્રેમ રે;
સપ્રદેશારે જો ચઉ આદેશે કહે,
પરમાણુંરે તો અપ્રદેશી કિમ રહે.

ત્રૂટક

રહે કિમ તે ઈગ પ્રદેશે એક સમયની કિમ થિતી,
એક ગુણ કિમ કૃષ્ણ હોએ સપ્રદેશ કહિયા વતી;
કહે **નારદ**પુત્ર જાણું નહીં હું સમ્યગ પરે,
ખેદ ન હુએ તો પ્રકાશો અરથ ધારૂં મન ખરે. ૨

સપ્રદેશા રે અપ્રદેશા પણિ જાણિ રે,
સવિ પુદગલરે ચઉ આદેશે વખાણી રે;
ઈમ બોલિરે પુત્ર**નિયંઠી** વાણિ રે,
અપ્રદેશારે દ્રવ્યથી જેહ પ્રમાણઈ રે.

પરમાણુ ખેત્રથી નિશ્ચયે તે કાલ ભાવ વિકલ્પના,
અપ્રદેશા ખેત્રથી જે નાસત્રિકથી વિભજના;
ઈમ કાલ ભાવથી અપ્રદેશા હવે સચ એસા ભણું,
દ્રવ્યથી સપ્રદેશ જે તસ ત્રિણ્યથી ભજના ગણું. ૩

ઈમ કાલથી રે જાણવું ઈમ વલી ભાવથી,
સપ્રદેશા રે ખેત્રથી તે સહી દ્રવ્યથી;

Jain Education International For Private & Personal Use Only www.jainelibrary.org

ભજનાએ રે કાલથી ભાવથી સદ્દહિયા,
સવિ થોડા રે ભાવથી અપ્રદેશા કહિયા.

ત્રુટક

કહિયા કાલથી અપ્રદેશા દ્રવ્યથી અપ્રદેશયા,
ક્ષેત્રથી અપ્રદેશ ક્ષેત્રથી સપ્રદેશ અસંખયા;
દ્રવ્યથી સપ્રદેશ અધિકા સપ્રદેશા કાલથી,
ભાવ થકી પણ સપ્રદેશા વિશેષાધિક પૂરવથી. ૪

તવ **નારદ** રે પુત્ર ખમાવિ ભ્રાંતિ રે,
નિયંઠી રે પુત્ર પ્રતિ નમી ખાંતિ રે;
એહવા મુનિ રે સરલ સભાવી જેહ રે,
શ્રુતજ્ઞાનના રે ખપીયા નમીએ તેહ રે.
તેહ નમીએ પાપ વમીએ નિત્ય રમીએ જ્ઞાનમાં,
શ્રુત અર્થ સૂક્ષ્મ ધારણા કરી ધ્યાઇએ શુભ ધ્યાનમાં;
બુધ **શાંતિવિજય** સુસીસ વાચક **માનવિજય** વદે ઈસ્યું,
ભગવતી પંચમ શતક સઘલું જેહના ચિત્તમાં વસ્યું. ૫
ઈતિ શ્રી પુદ્ગલ વિચાર ગર્ભિત નારદપુત્રની સજ્ઝાય
સંપૂર્ણ. ૯

શ્રી. પાર્શ્વનાથ થવિર સજ્ઝાય

રાગ કેદારો ગોડી (કપુર હુએ અતિ નિરમલું રે.—એ દેશી).

(૩૨૮)

શ્રીજિનસાસનમાં કહિઓ રે, સમકિત વ્રતનું મૂલ;
તેહ વિના કિરિયા કરે રે, તેહનું કો નહિ મૂલ રે.—૧

Jain Education International For Private & Personal Use Only www.jainelibrary.org

ભવિકા રાખો સમકિત શુદ્ધ, સદ્દહણા જાણ્યા વિના રે;
વંદના ન કરે બુદ્ધ રે.　　　ભવિકા૦આંકણી
પારસનાથ સંતાનીયા રે, બહુ શ્રુત થવિર અનેક;
પૂછે જઇ જિન વીરને રે, રાખી સમકિત ટેક રે. ભ૦૨
લોક અસંખ્યાતે કહ્યો રે, કિમ અહો રાત્ર અનંત;
ઉપજે વિણસે ત્રિક કાલે રે, તિમ પરિત્ત[1] કહંત રે. ભ૦૩
પાસજિણંદ મતે કહે રે, **વીર**જી લોક વિચાર;
સાસ્વત ઉરધ–મધ્યમ–અધો રે, પૃથુલ સંક્ષેપ વિસ્તાર રે. ભ૦૪
જીવ તિહાં એકે કાલે રે, ઉપજે નિગોદિ અનંત;
તહ પરિત્ત પ્રત્યેકમાં રે, ઇમ જ પ્રલય વણ હુંત રે. ભ૦૫
જીવ અનંત પ્રત્યેકને રે, સંબંધે કહેવાય;
કાલ વિશેષ પણિ તેતલા રે, સહુનો તે પરયાય રે. ભ૦૬
ત્યાર પછી શ્રી**વીર**ને રે, જાણે થવિર સરવજ્ઞ;
પ્રણમી પ્રેમે આદરે રે, પંચ મહાવ્રત પ્રજ્ઞ રે. ભ૦૭
કે સિદ્ધા કે સુર હૂઆ રે, સપડિકમણ કરી ધર્મ;
ઇમ પરખી જે ગુરૂ કરે રે, તે લહે સવિ શ્રુત મર્મ રે. ભ૦૮
ભગવતી પંચમ શતકમાં રે, વાચના ચાલી એમ;
પંડિત **શાંતિવિજય** તણો રે, **માન** કહે ધરી પ્રેમ રે. ભ૦૯

ઇતિ શ્રી પાર્શ્વ સ્થવિર સજ્ઝાય સંપૂર્ણ. ॥ ૧૦ ॥

રાગ આશાવરી

(૩૨૯)

લોભ તજો રે પ્રાણી, આણી વાણી જિનની હઈએ;
લોભ અનર્થનું મૂલ વિચારિ, સારિ ધૃતિ કરી રહીએ.

---

૧ પરિક્ષ. પાઠાંતર.

Jain Education International　For Private & Personal Use Only　www.jainelibrary.org

એક કોડી લખ અઈસી નરનો, લોભથી હુઓ ઘાત;
મહાશિલા કંટક રથ મુશલે, તેહ સુણો અવદાત. ૧
ચંપા નયરી **કૂણિક**રાજા, ભાઈ હલ્લવિહલ્લ,
દિવ્ય વિભૂષણ ભૂષિત હાથી બેઠા વિચારે ભલ્લ;[1]
પદમાવતી રાણીએ પ્રેર્યો, **કૂણિક** માગઈ તેહ,
તવ તે માતામહ નૃપ ચેટક, શરણઈ જાઈ રહેય. ૨
કાલાદિક સબંધવ મેલી, **કૂણિક** યુદ્ધ સજેય,
તવ ગણરાય અઢારને મેલી, **ચેટક**રાય વહેય;
દસ દિવસે **કાલા**દિક બાંધવ, હણિયા **ચેટક** ભૂપઈ,
પ્રતિદિન એકેકઈ સરિ વીંધી તવ થયો **કૂણીક** રૂપઈ. ૩
પૂર્વ સંગતિ પયથિ સંગતિ, તવ શક્ર ચમરપતિ તેડઈ,
વજ્ર કવચ કરી સુરપતિ રહિઓ ચમર સંગ્રામ દો જોડઈ;
હાથી **ઉદાયે** બેસી **કૂણીક** યુદ્ધે, કરે બહુ માર,
વજી **કૂણિક** બેહુ જીત્યા, હાર્યા રાય અઢાર. ૪
તૃણ પણિ લોહ શિલા સમ હુએ, ભાખિઓ જેણે સંગ્રામઈ,
ચઉરાસી લખ જણ તિહાં મૂઆ, જાય નરગતિરિ ઠામઇં;
અથ રથ મુશલે વજી **કૂણક** ચમરઈ, દો લહે જીત,
મલ્લકી લેચ્છકિ કાસી કોસલ ગણ નૃપ નાઠા ભીત. ૫
હાથી **ભૂતાનંદે** બેસી, **કૂણીક** યુદ્ધ કરેય,
વજી કવચ પુઠે ચમરિંદો, લોહમય કઠિણ ધરેય;
સારથિ યોધ તુરગ વિણુ, કેવલ રથ મુશલે સંબદ્ધ,
ફરતઇ છન્નુ લક્ષ મનુષ્યનો, ઘાત હુઓ સંસુદ્ધ. ૬
તેહમાં એક સુરો એક માનવ, મત્સ્ય સહજ દશ સહસ,

૧ અલ્લ–પાઠાંતર.

Jain Education International For Private & Personal Use Only www.jainelibrary.org

શેષ નરગ તિરિ ગતિમાં ઉપના, આરતિ રૌદ્રે સરસ;
ભગવતિ સપતમ સતકે નિસુણી, ભવ્યે લોભ ત્યજાય,
ભાખે **શાંતિવિજય** બુધ વિનયી **માનવિજય** ઉવઝાય. ૭
ઈતિ શ્રી લોભ સજઝાય સંપૂર્ણ ॥ ૧૧ ॥

શ્રી નાગનત્તૂઆની સજઝાય

(૩૩૦)

મનિ રંગ ધરી.-એ દેશી.

ધન્ય તે જગ માંહે કહીએ, જેણે નિજ વ્રત નિરવહીએ રે;
મનિ ભાવ ધરી વ્રત પાલો.
જિમ માનવભવ ફલ અજુયાલો રે. મનિ૦-૧
નાગનત્તૂઓ નામઈ **વરૂણ**, વેસાલાનગરીનો તરૂણ રે; મ૦
શ્રી **વીરનો** સમણોપાસી, છઠ્ઠ છઠ્ઠ તપે અભ્યાસી રે. મ૦-૨
ચેટક નૃપ રાયાભિયોગે, રથ મુશલ સંગ્રામે યોગે રે; મનિ૦
છઠ્ઠીઓ અઠ્ઠમ અણુવરતે, રણિ ચઢિઓ તે અણુસર તે રે. મ૦-૩
પ્રતિયોધે કહિઓ કરિ ઘાય, કહે ન કરૂં પહિલે દાય રે; મ૦
તવ મૂકયો તેણે તીર, લાગે થયો વરૂણો ધીર રે. મનિ૦-૪
ખેંચીને નાંખ્યો બાણ, તેણે શત્રુના હરિયા પ્રાણ રે; મનિ.
પછે વરૂણો જર્જર દેહ, રથ કાઢે યુદ્ધથી છેહ રે. મનિ૦-૫
રથ અશ્વ ત્યજી કર્યો તેણે, સંથારો મન સમશ્રેણે મરે; નિ૦
પૂરવ સનમુખ તિહાં બેસી, કહે શક્રસ્તવ દોવીઅશી રે. મ૦-૬
સર્વથી સવિ આશ્રવ પચ્ચખઇ, પટ્ટ છોડી શલ્ય આકરષઈ રે; મ૦
મરી પહિલઈ સરગે જાય, સુર એકાવતારી થાય રે. મ૦-૭
તિહાં દેવે કર્યો મહિમાય, તિહાંથી ચાલ્યો પડઘાય રે; મનિ૦
તસ મિત્રે પણ ઇમ કીધ, વ્રત વરૂણ તણા ચિત્તિ લીધ રે. મ૦-૮

Jain Education International For Private & Personal Use Only www.jainelibrary.org

મરી ઉત્તમ કુલે ઉપન્ન, તિહ સમભાવઈ સંપન્ન રે; મનિ૦
ઉપજશે તિહાંથી વિદેહે, લેઈ ચારિત્ર સીઝશે છેહઇ રે. મ૦–૯
ઇમ વ્યગ્ર પણે પણિ જેહ, વ્રત સંભાલિ ધન્ય તેહ રે; મનિ૦
કહઈ **માનવિજય** ભવિ હિતથી, ભગવતીના સપતમ સતકથી
રે. મનિ૦–૧૦

ઇતિ શ્રીવ્રતે વરૂણ નાગનત્તૂઆ સજ્ઝાય સંપૂર્ણ. ા ૧૨ ા

જ્ઞાન ગવેષણાયાં કાલોદાયી સજ્ઝાય

(૩૩૧)

સહર બડા સંસારકા–એ દેશી.

જ્ઞાન ગવેષી પ્રાણીયા, સુલભબોધિ હોય; સુબુદ્ધિજન સાંભળો.
પૂછંતો પંડિત હુએ, લોક ઉખાણો જોય. સુબુદ્ધિજન૦–૧
રાજગ્રહી નગરી વને, અન્યતીર્થી સમુદાય; સુ૦
કાલોદાઈ પ્રમુખ મિલ્યો, કરતો શાસ્ત્ર કથાય. સુ૦–૨
પંચાસ્તિકાય કહિઆ **વીરે**, તે કહો કેમ મનાય; સુ૦
એહવે **ગૌતમ** ગોચરી, જાતા દીઠા તિહાંય. સુ૦–૩
પૂછે થકે **ગૌતમ** કહે, જૂઓ નિજ મનિ ભાય; સુ૦
ભાવ છતાનઇં છતા કહું, અછતાનઇં કહુ તાય. સુ૦–૪
જિન દેશનાએ અન્યદા, આવ્યો **કાલોદાય**; સુ૦
તસ મન સંશય પૂર્વલો, ટાલે શ્રી જિનરાય. સુ૦–૫
પ્રતિબોધાયો ચારિત્ર લીએ, પૂછે પ્રશ્ન બહુ ભાંતિ; સુ૦
કર્મ ખપાવી મુગતિ ગયો, જ્ઞાન ગ્રહો ઈમ ખાંતિ. સુ૦–૬
ભગવતી સપ્તમ શતકમાં, એહનો છે વિસ્તાર; સુ૦
પંડિત **શાંતિવિજય** તણો, **માન** કહે સુવિચાર. સુ૦–૭

ઈતિ શ્રી કાલોદાયીની સજ્ઝાય સંપૂર્ણ. ા ૧૩ ા

Jain Education International For Private & Personal Use Only www.jainelibrary.org

પરીક્ષાયાં શ્રી ગાંગેય સજ્ઝાય

(૩૩૨)

કિસકા ચેલા કિસકા પૂત-એ દેશી.

સુધૂં સમકિત ધરીએ ધીર, જીમ લહીએ ભવ જલનિધિ તીર;
ભવિકા સુણો, પરખી ગ્રહીએ ત્રિણિ તત્ત્વ, લોક પ્રવાહની
છાંડો વત્ત. ભવિકા૦-૧
પાર્શ્વનાથ સંતાનીઓ જેય, વીર કન્હે આવ્યો **ગંગેય.** ભ૦
પૂછે ચઉગતીએ ઉતપાદ, બહુ ભંગે કરી કીધો વાદ. ભ૦-૨
ઉત્તર કહે શ્રી **વીર** જિણંદ, તેહ સુણી ગંગેય મુણિંદ; ભ૦
જાણે કેવલજ્ઞાની એહ, ચરમ તીર્થંકર સુણીઓ જેહ. ભ૦-૩
વંદીને લીએ પંચ યામ, આરાધી પોહતો શિવ ઠામ; ભ૦
ઈમ સમકિતનો હોએ વિવેક, વિણુ પરીક્ષા મૂકે નહીં ટેક. ભ૦૪
ભગવતી નવમે શતકે દેખ, ચાલ્યો છે અધિકાર વિશેષ;
પંડિત **શાંતિવિજયનો** સીસ, **માનવિજય** મુનિ નામે સીસ.
ભવિકા૦-૫

ઇતિ શ્રી ગાંગેય મુનિ સજ્ઝાય સંપૂર્ણ. ॥ ૧૪ ॥

સ્નેહે શ્રી દેવાનંદા સજ્ઝાય

(૩૩૩)

થારા મોહલા ઉપરે મેહ ઝબૂકે વીજલી હો લાલ. એ રાગ.

ઉત્તમ જન સંબંધ અલપ પણિ કીજીએ હો લાલ, કિ૦
ઈહ ભવિ જસ મહિમાય કે, અંતે શિવ દીએ હો લાલ; કિ૦
વાણિયગ્ગામઈ નયરિકૈ **વીર** સમોસર્યા હો લાલ, કિ૦
વંદન જાએ લોક કૈ બહુ હરખે ભર્યા હો લાલ. કિ૦-૧

Jain Education International	For Private & Personal Use Only	www.jainelibrary.org

રિષભદત્ત પિઉ સાથિ કે, જિનને વંદતી હો લાલ, કિં૦
દેવાનંદા માત કે, થાનો સ્પંદતી હો લાલ; કિં૦
જોતી અનિમિષ દૃષ્ટિ કે તન ઉલ્લસી હો લાલ; કિં૦
રોમંચી જલસિકત કદંબના ફૂલસી હો લાલ. કિં૦–૨

પૂછે **ગૌતમ વીર** કહે, અમ્હ માવડી હો લાલ, કિં૦
પૂરવ પુત્ર સનેહઈ ધરે, ધૃતિ એવડી હો લાલ; કિં૦
પ્રતિબોધીયા માત તાત, ચારિત્ર લીએ હો લાલ, કિં૦
ભણીયા અંગ અગ્યારકે અરથ ગ્રહી હો લાલ. કિં૦૩

આરાધી બહુ કાલકે અંતે એક માસની હો લાલ, કિં૦
સંલેખનાએ લીલ લહી શિવ વાસની હો લાલ; કિં૦
ધન્ય તે નંદન માતપિતા જિણે ઉધર્યા હો લાલ, કિં૦
ધન્ય તે માતપિતાય જેણે પુત્ર અનુસર્યા હો લાલ. કિં૦૪

વિવાહપન્નત્તી અંગ તણે નવમે શતે હો લાલ, કિં૦
વાંચી કીધ સજ્ઝાય ભવિક જનને હિતે હો લાલ; કિં૦
શ્રી **વિજયાણંદસૂરિ તપાગચ્છ** સેહરૂ હો લાલ, કિં૦
શાંતિવિજય બુધ સીસકે **માન** સુહંકરૂ હો લાલ. કિં૦૫

ઈતિ શ્રી સ્નેહે દેવાનંદા સજ્ઝાય સંપૂર્ણ ॥ ૧૫ ॥

શ્રી આજ્ઞાયા સજ્ઝાય

(૩૩૪)

સારદ બુધ દાઈ–એ દેશી.

શ્રી જિનની આણા આરાધો ભવિ પ્રાણી,
નહીંતરિ ભવ રૂલસ્યો તિહાં છે **જમાલિ** નીસાણી;

Jain Education International For Private & Personal Use Only www.jainelibrary.org

ખત્રિયકુંડ ગ્રામઇ નયરીએ **વીર** પધાર્યા,
ખત્તિય સુત વંદનિં તામ **જમાલ** સિધાર્યા.

ત્રૂટક

ધાર્યા અર્થ કહિયા જે **વીરઈ** તેહ સુણી મન ભીનેા,
માત તાતની આણા લેઇ જિન પાસે વ્રત લીનેા;
વર તરૂણી સંઘાતઇ યૌવન લીલા છાંડી જેણઈ,
અંગ અગ્યાર ભણી જિનવરને વિનવ્યું એકદા તેણઇ. ૧

પણ સય મુનિ સાથે વિચરૂં તુમ આદેશે,
બોલ્યા નહિ જિનવર તવ તે વિચર્યો વિદેશે;
સાવત્થીનયરે પેાહતેા તિહાં ઉપન્ન,
દાહજ્વર દોહિલેા લેતા નીરસ અન્ન.

ત્રૂટક

નીરસ અન્ને નિર્બલ તનુ તે મુનિને કહે મુઝ હેતઈ,
ત્યાર કરેા સંથારેા તેણે કરવા માંડયો તેતઈ;
વેદનીએ તે પીડયો કહે પુણ કીધેા કે કરીઈ છઇ,
સાધુ કહે દેવાણુપ્પિય નવિ કીધેા પણિ કરીઈ છઈ. ૨

તવ ચિંતે મનમાં કરીએ તે સહી કીધ,
કહે જિન તે મિથ્યા દીસે પ્રત્યક્ષ વિરૂદ્ધ;
સંથારેા કરીએ કીધેા નહી જે માટિ,
બીજા મુનિને એમ દેખાડીયું ઊવાટિ.

ત્રૂટક

વાટિ તજી તસ વચને જેણે તે તસ પાસે રહિયા,
કેતા તસ વચને અણુરાતા તે જિન પાસે વહિયા;

Jain Education International　For Private & Personal Use Only　www.jainelibrary.org

દિન કેતે નિરોગી હૂઓ તવ ચંપાએ જાય,
જિન આગલે ઊભો રહી બોલે આપ તણો મહિમાય. ૩
બહુ શિષ્ય તુમારા વિચરૈ જિમ છઉમત્થ,
તિમ હું નહીં મુજને કેવલનાણ પસત્થ;
તવ કહઈ **ગૌતમ** હુએ કેવલનાણ અબાધિ,
જો તું છે કેવલી તો દોય પ્રશ્નને સાધ.

ત્રોટક

સાધિન[1] લોક અસાસય સાસય જીવ પક્ષ એમ દોય,
તવ સંકિત હુંતો રહિઓ **મોને વીર** વચન અહ જોય;
મુઝ બહુ સીસા છઉમત્થા પણિ મુઝ પરિ એહનો અર્થ,
કહિવા સમરથ પણ નહીં તુઝ પરિ ગર્વ વચન કહે વ્યર્થ. ૪
દ્રવ્યથી પર્યાયથી નિત્યાનિત્ય વિચાર,
ઈમ અણુસદ્દહતે કીધો અન્યત્ર વિહાર;
પોતાનઇં પરનઈં બહુ દિન કુમતિ વાસી,

ત્રોટક

વાસીલંત કહે છિં તેરસ સાગર થિતિ ઉપન્ન
એમ કહે વીર કુશિષ્ય તિહાંથી ચવી દંસણ બાવન્ન;
નિસુણો **ગૌતમ** તિરિ નર સુર પંચ પંચ ભવ કરસ્યે,
એમ સંસાર ફરિને અંતરે અવિચલ પદવી વરસ્યે. ૫
તિવિહા કિલવિષિઆ કહે જિન **ગૌતમ** પૂછઇ,
ત્રિણ્ય પલ્યને આઉએ પ્રથમ કલપ દુગ નીચઈ;
ત્રિણ્ય સાગર થિતિ યા ત્રીજા ચોથા હેઠી,
તેરસ સાગર નાલંત કહે છે ઠેઠિં.

---

૧. સાધિત પાઠાંતર.

Jain Education International For Private & Personal Use Only www.jainelibrary.org

ત્રોટક

ઠેઠિં કુણ કર્મંઈ કહો ઉપજે વીર વદે અહ વાણી,
આચારય ઉવઝાય સંઘના પ્રત્યનીક જે પ્રાણી;
અજસ કરાવ્યુ ગ્રાહી જનને તે કિલવિષ સુર હુંત
તિહાંથી ચવી કેતા ભવમાંહિ કાલ અનંત ફિરંત. ૬

નારક તિરિ નર સુર ગતિમાં કેતા જંત,
ભવ પંચક રઝલી સિદ્ધિ લહંત;
આલોયા વિણુ તે ભારે કરમી જીવ,
ઈમ જાણી આરાધો શ્રીજિન આણ સદીવ.

ત્રૂટક

દીવ સરિખા ગુર્વાદિકની કીજે ભક્તિ વિશેષઈ,
અરસાહારાદિક કહી પણિ એહનિ દર્શન દેખઈ;
ભગવતી અંગે નવમે શતકે એહ અર્થ જિન ભાખ્યો,
પંડિત **શાંતિવિજય**ને સીસે **માનવિજયે** પરકાશ્યો. ૭

ઈતિ શ્રી આજ્ઞાયા સજ્ઝાય સંપૂર્ણ ॥ ૧૬ ॥

(૩૩૫)

ઘરિ આવોજી આંબો મોહરીઓ–એ દેશી.

વ્રત લેઈ જે શુભ પરિણામે, પછિ હોએ શિથિલ પરિણામ,
ભવિજન નિસુણો જિન વયણડાં;
તેહ હીણગતિ જઇ ઉપજે, આરાધી લહે ઉચ્ચ ઠામ. ભ૦ ૧
વાણિયગ્ગામે સમોસર્યા, જિન વીર તદા તસ સીસ; ભ૦
સામહત્થિ મુનિ **ગૌતમ** પ્રતિ, પૂછે નામી નિજ શીશ. ભ૦ ૨
ચમરિંદને ત્રાયત્રિંશકા, કુણ હેતે કહો કહેવાય; ભ૦
કહે **ગૌતમ** કાંકદિપુરે, શ્રાવક તેત્રીસ સહાય. ભ૦ ૩

Jain Education International For Private & Personal Use Only www.jainelibrary.org

સુધા સંવેગી થઈ પછે, ધરી પાસત્થાની ટેવ; ભ૦
પક્ષ સંલેખનાએ મરી, હૂઆ ચમરિંદના તે સવિ દેવ. ભ૦ ૪
તિહાં તે દિનથી તે સુર હૂઆ, એમ સામહત્થી કહે તામ; ભ૦
તવ સંકિત **ગૌતમ** પૂછીયા, કહે **વીર** સાશ્વત એ નામ. ભ૦ ૫
એમ હૂઆ બે ભેલી ગામના, બલી ઈંદ્ર તે ત્રાયત્રિંશ; ભ૦
બીજા પણિ ભુવણાહિવઈને, કહિયા તેત્રીસ તેત્રીસ. ભ૦ ૬
હવે આરાધકના ફલ સુણો, એમ ગામ પાલકના વાસી; ભ૦
વ્રત સૂધાં છેક લગે ધરી, માસ સંલેખના અહિઆસી. ભ૦ ૭
હુઆ ત્રાયત્રિંસક શક્રના, ઈસાનપતિનેં ચંપાના;
બીજા પણિ સુરપતિને હોઈ, વ્રતના મહિમા નહિ છાના. ભ૦ ૮
એમ જાણી વ્રત આરાધીએ, કહે **માનવિજય** ઉવઝાય;
ભગવતીના દશમા શતકથી, એહ સવિ અધિકાર જણાય. ભ૦ ૯

ઈતિ શ્રી વ્રતઆરાધન સજ્ઝાય.–૧૭

(૩૩૬)

તુંગીઆગિરિ શિખરિ સોહઈ.

રાગ–રામગિરિ

જેહ નર માર્ગાનુસારી, સહજ સરલ સભાવ રે;
તેહને અજ્ઞાનથી પણિ, હુએ સામાયિક ભાવ રે. સુ૦–૧
સુણો પ્રાણી વીર વાણી, ધરો અશઠ આચાર રે;
તેહથી હોએ સુગતિ વહેલી, શઠ પણિ નહીં પાર રે. સુ૦–૨
હત્થિણાઉર નયરસામિ, નામથી **શિવરાય** રે;
સુકૃત ફલ સવિ રિદ્ધિ જાણી, સુકૃત કરવા ધ્યાય રે. સુ૦–૩
પુત્ર નિજ **શિવભદ્રને** તવ, રાજ્ય દેઈ વિશાલ રે;
દિસા પોશી હુઓ તાપસ, છઠ્ઠ છઠ્ઠ નિહાલ રે. સુ૦–૪

Jain Education International For Private & Personal Use Only www.jainelibrary.org

પારણે ફલ ફુલ ભોજી, કરી ગંગા સ્નાન રે;
અગ્નિ તર્પણ બલિં સમર્પણ, તથા અતિથીને દાન રે. સુ૦-૫
ઉર્ધ્વ બાહે આતાપનાએ, એકદા વિભંગ રે;
ઉપનુ તિણે સાત દેખઈ, દીવ સમુદ અભંગ રે. સુ૦-૬
ચિંતવે મુઝ જ્ઞાન દરિસન, અતિસયી ઉપન્ન રે;
સાત દ્વીપ સમુદ્ર લોકઇ, ઉપરાંત વિચ્છિન્ન રે. સુ૦-૭
એહ પ્રરૂપણ પ્રકટ નિસુણી, કહે બહુ જન એમ રે;
વયણ એ **શિવરાય** રિષિનું, કહો મનાય કેમ રે. સુ૦-૮
એહવે તિહાં **વીર** આવ્યા, હીંડી **ગૌતમ** જાય રે;
સુણી પૂછે **વીર** ભાખે, **શિવ** કહે મિથ્યાય રે. સુ૦-૯
અસંખ્યાતા દીવ ઉદહી, એહ પ્રરૂપણ મુઝ રે;
તિહાં રૂપી અરૂપી દ્રવ્યા, વાત હુએ પુર મજ્ઝ રે. સુ૦-૧૦
સુણી તાપસ હુઓ સંકિત, પડિઓ નાણ વિભંગ રે;
ચીંતવે તવ **વીર** સામી, જઈ વંદુ રંગિ રે. સુ૦-૧૧
વીર વાંદી સુણી દેશના, લેઇ સંયમ બુધ રે;
ભણી અંગ અગ્યારહ, પહોતો મોક્ષ માંહે સુધ રે. સુ૦-૧૨
પરિવ્રાજક એમ મોગ્ગલ, આલંભીપુરીએ થયો;
બ્રહ્મલોકે દેવની થિતિ, અંતર દશ દેખી રહ્યો. સુ૦-૧૩
લઘુ સ્થિતી દસ સહસ વરિસા, અંતર દશ ગુરૂ થિતિ કહે;
જિન મતે તેત્રિસ નિસુણી, ગઈ વિભંગે વ્રત ગ્રહે. સુ૦-૧૪
શતક અગ્યારમે ભગવતી, સૂત્ર વાંચી સદ્દહો;
કહે એમ મુનિ **માન** ભવિજન, કદાગ્રહકો મત વહો. સુ૦-૧૫

ઈતિ શ્રી શિવરાજ ઋષિની સજ્ઝાય. ૧૮

Jain Education International For Private & Personal Use Only www.jainelibrary.org

શ્રી મહાબલ મુનિ સજઝાય

(૩૩૭)

રાગ સામેરી.

મૂહૂરત પણ ચારિત્ર યોગ, ન લહે દુઃકરમી લોગ;
ધન્ય તેહ પુરૂષ ભવ ભવમાં, ચારિત્ર લહે ઉલટમાં. ૧
વાણિયગ્ગામે **સુદર્શન** શેઠ, જઈ **વીરને** વંદે ઠેઠ;
પૂછે કતિ વિધ છે કાલ, કહે જિન ચઉ ભેદે નિહાલ. ૨
દિન રજની કાલ પ્રમાણુ, બીજો આઉસ કાલ વખાણુ;
મૃત્યુ કાલને અદ્ધાકાલ, ચોથાનો સઘલો ચાલ. ૩
પલ્યાદિકનો કિમ અંત, ફિરી પૂછે કહે ભગવંત;
તસ પૂરવ ભવ અનુભૂત, સુણતા હોએ અદભૂત. ૪
શ્રી **હત્થિણાઉરે બલ** ભૂપ, **પદમાવતી** રાણી અનૂપ;
સિંહ સ્વપ્ને સૂચિત જાત, તસ પુત્ર **મહાબલ** ખ્યાત. ૫
પરણાવી કન્યા આઠે, તાતે બાલાપણ નાઠઈ;
ગૃહ આદિ સકલ ગૃહ વસ્ત, આઠ આઠ દીધી તસ હસ્ત. ૬
અન્યદા જિન **વિમલ**ના વંશી, ગુરૂ **ધર્મઘોષ** શુભ હંસી;
વાંદી તસ સાંભલી વાણી, ચારિત્ર લીએ ગુણખાણી. ૭
શ્રુતકેવલી મરી બ્રહ્મલોકે, પોહતો દશ સાગર થોકે;
પૂરી આઉખુ ઉપન્ન, તું શેઠ **સુદર્શન** ધન્ન. ૮
ઈમ સાંભલી શુભ પરિણામે, જાતિસમરણ લહિઓ તિણિ ઠામે;
લેઈ ચારિત્ર પાલી શુદ્ધ, અંતે શિવ લહિઓ અવિરૂદ્ધ. ૯
એહવા મુનિવરને નામઈ, હુએ મંગલ ઠામિ ઠામઈ;
સુખ સંપતિ લીલ વિલાસ, હુએ સકલ દૂરિતનો નાસ. ૧૦

Jain Education International For Private & Personal Use Only www.jainelibrary.org

ભગવતી અગ્યારમે શતકઈ, વાંચીને ભાંખ્યું વતકઈ;
બુધ **શાંતિવિજયને** શીસઈ, **માનવિજયે** અધિક
જગીસઈ. ૧૧

ઈતિ શ્રી મહાબલ મુનિશ્વરની સજ્ઝાય સંપૂર્ણ. ૧૯

શ્રી શ્રુતાભ્યાસે સજ્ઝાય

(૩૩૮)

સુમતિ સદા દિલમાં ધરો એ રાગ.

ભાવિ ભવિ શ્રુત સાંભલો, સાંભલે હોએ નાણ સુબોધિ;
નાણથી ગુરૂ રીઝઈ ઘણું, પામે પદ નિરવાણ સુબોધિ. ભાવે૦-૧

સમણોપાસક બહુ વસે, આલંભીનયરઈ સમૃદ્ધ; સુ૦
ઇસિભદ્રપુત્ર તિહાં વડો, સમજુ માંહિ પ્રસિદ્ધ. સુ૦ ભા૦ ૨

એકદા સવિ ભેલા મલ્યા, દેવ સ્થિતિ પૂછાય; સુ૦
ગુરૂ સાગર તેત્રીસની, વર્ષ અચુત લઘુ થાય. સુ૦ ભા૦ ૩

ઇસિભદ્રપુત્ર ઈમ કહઈ, માને નહી કો તેહ; સુ૦
એહવે **વીર** સમોસર્યા, વંદી પૂછે એહ. સુ૦ ભા૦ ૪

વીર કહે અમ શ્રાવકઈ, **ભદ્ર**પુત્રે કહિઓ સાચ; સુ૦
એમ સુણી સહુએ ખમાવીઓ,તેહને કહી શુભ વાચ. સુ૦ ભા ૫

માસ સંલેખનાએ મરી, ગયો **ઇસિભદ્ર**નો પુત્ર; સુ૦
પહિલી સરગિ તિહાં થકી, એકાવતરી સુત્ત. સુ૦ ભા૦ ૬

ઈમ શ્રુત અભ્યાસી પ્રતી, જિનપતી કરઈ સુપ્રમાણ; સુ૦
ભગવતી શતક અગ્યારમે, એમ કરે **માન** વખાણ. સુ૦ ભા૦ ૭

ઈતિ શ્રુતાભ્યાસની સજ્ઝાય સંપૂર્ણ ૨૦'

Jain Education International　For Private & Personal Use Only　www.jainelibrary.org

રાગ ધોરણી

(૩૩૯)

ઇણિ પરે રાજ કરંત–એ રાગ

ચઢતે ભાવઈ જે કરે રે, ધરમી ધરમનાં કામ;
તેહ વિશેષે વખાણીએ રે, લીજે ધૂરિ તસ નામ રે. ભવિ૦ ૧

ભવિજન ગુણધરો, ધરમ છે શુભ પરિણામ રે. આંકણી૦

સાવત્થિ નયરી વસે રે, સમણોપાસક ભૂરિ;
તેહ માંહે **સંખ** મૂખ્ય છે રે, શ્રાવક ગુણે ભરપૂર રે. ભ૦ ૨

એકદા **વીર** સમોસરિયા રે, વાંદવા શ્રાવક જંત;
વલતા **સંખ** કહે કરો રે, ભોજન સામગ્રી તંત રે. ભ૦ ૩

જીમી પાખી પોસહો રે, કરસ્યું સરવ સંજુત્ત;
વલતુ ચિંતે એકલો રે, ચઉવિહ પોસહ જુત્ત રે. ભ૦ ૪

ઘરિ જઈ ઉપ્પલા નારીને રે, પૂછી પૌષધ લીધ;
પુકૂખલી ભોજન નીપનૈ રે, તેડવા આવ્યો સમૃદ્ધ રે. ભ૦ ૫

વંદી કહે **ઉપ્પલા** કરિઓ રે, પોષધ પોષધશાલિ;
તિહાં જઈ **શંખ** નિમંત્રીઓ રે, કહે જિમો ચિત્ત ચાલિ રે.
ભ૦ ૬

તવ ઘરિ જઈ પુકખલી જીમ્યો રે, સરવ સાધરમીક સંગી;
વંદે પ્રભાતે **વીર**ને રે, પોષધી પણિ **સંખ** રંગી રે. ભ૦ ૭

વાર્યા સંખને હીલતા રે, વીરે શ્રાવક તેહ;
સુદકખુ જાગરીઆ જગી રે, દૃઢધર્મા છે એહ રે. ભ૦ ૮

ફ્લ પુછી **સંખે** ક્રોધનારે, કીધા શ્રાવક સંત;
વિનય કરીને ખમાવતાં રે, ધન્ય એહવા ગુણવંત રે. ભ૦ ૯

Jain Education International For Private & Personal Use Only www.jainelibrary.org

ભગવતી બારમા શતકમાં રે, એહ કહિઓ અવદાત;
પંડિત **શાંતિવિજય** તણા રે, **માનવિજય** કહે ખ્યાત રે.
ભ૦ ૧૦

ઈતિ શ્રી વર્દ્ધમાન પરિણામે સંખ શ્રાવકની સજ્ઝાય.
સંપૂર્ણ–૨૧

શ્રી શય્યાદાને જયંતી સજ્ઝાય

(૩૪૦)

રાગ જયતસિરી

જંબુદ્વીપના ભરતમાં–એ રાગ.

ધન્ય ધન્ય તે જગ જીવડા, સુદ્ધ વસતિનું દાન રે;
આપે જે સવિ સાધુને, તેહમાં જયંતી પ્રધાન રે. ધન્ય૦૧
કેાસંબી નગરી ભલી, રાણી **મૃગાવતી** જાત રે;
રાય શતાનીક નંદન, **ઉદયન** નૃપ વિખ્યાત રે. ધન્ય૦૨
શ્રમણની પૂરવ શય્યાતરી, ભૂયા તાસ **જયંતી** રે;
વંદી પરિજન સંઘાતઈ રે, **વીર**ને પ્રશ્ન પૂછંતી રે. ધ૦ ૩
ગિરૂઆ જીવ કેણે હુએ, જિન કહે પાપસ્થાને રે;
તસ વિરમણે લહુઆ હુએ, ફિરી પુછે બહુમાન રે. ધ૦ ૪
ભવ્ય સવે જો સીઝસ્યૈ, તેા તસ વિણુ જગ થાવે રે;
કાલ અનાગત ભાવના, તિહાં શ્રી **વીર** દેખાવે રે. ધ૦ ૫
સૂતા કે ભલા જાગતા, દુર્બલ કે ભલા બલીયા રે;
આલસૂ કે ભલા ઉદ્યમી, ઈસૂ પૂછે અકલીઆ રે. ધ૦ ૬
પહેલે બેાલે અધરમી, બીજે ધરમી જાણુ રે;
ઈમ ઉત્તર કહે **વીરજી**, રીઝી નિસુણી વાણિ રે. ધ૦ ૭

Jain Education International　For Private & Personal Use Only　www.jainelibrary.org

ઇંદ્રિય તંત્રતા ફલ સુણી, ચારિત્ર લેઈ સુરંગ રે;
કર્મ ખપાવી મોક્ષમાં, પામી સુખ અભંગ રે. ધ૦ ૮
ભગવતી બારમા શતકમાં, એ કહિઓ અધિકાર રે;
પંડિત **શાંતિવિજય** તણો, **માન** કહે સુવિચાર રે. ધ૦ ૯
ઇતિ શ્રી શય્યાતર વિષયે સજ્ઝાય.-૨૨

શ્રી ઉદયન રાજર્ષિ સજ્ઝાય

(૩૪૧)

રાગ ખંભાયતી

સીત હરી રાવણ જવ આયો.-એ રાગ.

ઉદિતોદિત પુરુષા અવિરોધે, સવિ પુરૂષારથ સાધે રે;
રાજરિદ્ધિ લીલા અનુભવતા, વિષય કષાયે ન બાધે રે. ૧
ભવિ પ્રાણીરે ચરમ રાજરિષિ વંદો રે;
જિણે મન માંહે વિવેક ધરીને, ઉનમૂલ્યો ભવ કંદો રે.
ભવિ૦ આંકણી. ૨
સિંધુસોવીર પ્રમુખ જનપદનો, સોલ દેસનો જે રાય રે;
વીતભય આદિ પુર ત્રિણયસૈ, ત્રેસઠિ જસ કહેવાય રે. ભ૦ ૩
મહસેનાદિ મુકુટબદ્ધ દસનો, રાયારાય વિરાજે રે;
રાય **ઉદાયન** સમણોપાસક,રાણી **પદમાવતી** છાજે રે. ભ૦ ૪
એકદા પોસહ માંહે ચિંતે, ગામ નગર ધન્ય તેહ રે;
જિહાં જિન વિચરે ધન્ય રાજાદિક, **વીર**ને વંદે જેહ રે. ભ૦ ૫
ઈહાં આવે તો હું પણિ વંદુ, જાણિ એમ વિચાર રે;
ચંપાથી જિન **વીર** પધાર્યા, કરતા સુપરિ વિહાર રે. ભ૦ ૬
વાંદિ દેશના નિસુણી રાજા, ચારિત્ર લેવા ઉમાહ્યો રે;
અભીચિકુમરને રાજ્ય સુપેવા, જાઈ નિજ ઘરે ધાયો રે. ભ૦ ૭

Jain Education International For Private & Personal Use Only www.jainelibrary.org

મારગે જાતા ચિંતે **અભીચિ**,એક જ સુત મુજ વાહલો રે;
રાજ્ય ભોગવી ભોગ લોલુપી, નરગે જાસ્યે ઠાલો રે. ભ૦ ૮
કેસી ભાણેજને ઇમ વિચારી, દેઈ રાજ્ય વિશાલ રે;
ચારિત્ર લેઇ કર્મ ખપાવી, સિદ્ધિ પોહતો મયાલ રે. ભ૦ ૯
અભીચિકુમર મન માંહે દૂણો, જઈ કુણીકને સેવે રે;
દેસવિરતિ પાલીને અંતે, અણુસણ પક્ષનું લેવે રે. ભ૦૧૦
તાતસ્યું વૈર વિના આલોયે, ભુવનપતિમાં જાય રે;
ઉપજી વિદેહે સિદ્ધિ જાસ્યૈ, અદભુત વ્રત મહિમાય રે. ભ૦૧૧
ભગવતી તેરમે શતકે ભાખ્યું, એ રિષિરાજ ચરિત્ર રે;
માનવિજય ઉવઝાયે પ્રકાસી, કીધો જન્મ પવિત્ર રે. ભ૦૧૨

ઈતિ શ્રી ઉદયન રાજર્ષિ સજ્ઝાય.–૨૩

શ્રી ગૈાતમ સજ્ઝાય

(૩૪૨)

ઓ સખિ અમિય રસાલ કે.–એ રાગ.

શ્રી ગૌતમ ગણધાર, નમો ભવિકા જનારે, ન૦
દિક્ષા દિવસથી જેહ, રહિઓ નહી ગુરૂ વિના રે; ર૦
અષ્ટાપદગિરિ શ્રૃંગિ, જઇ જિન વંદીયા રે; જ૦
વલતા તાપસ પન્નરસેં, પડિબોહિયા રે. પ૦ ૧
મારગે જાતાં તે સવે, થયા કેવલી રે,
તસ પરખદમાંહિ **વીર** સમીપે ગયા ભલી રે;
પ્રભુને વંદો એમ કહંતો **ગૈાતમો** રે;
વારિઓ **વીરે** તાસ ખમાવે ઉત્તમો રે. ૨
તવ તે અધૃતિ કરંતો કેવલ કારણે રે,
વયણે બોલાવ્યો **વીર** જિને ચિત્ત ઠારણે રે;

Jain Education International For Private & Personal Use Only www.jainelibrary.org

નેહે ચિર સંબંધ તું છે, મુજ ઉપરિ રે,
ચિર પરિચિત ચિર સંસ્તુત ચિર સેવિત ખરે રે. ૩
ચિર અનુગત અનૂકૂલ પણે વરત્યેા ચિરં રે,
પૂરવ ભવનું એમ રહિઓ મન તુઝ થિરં રે;
ઈહાંથી ચવ્યા પછી હેાય થાસ્યું સરિખાપણે રે,
હરખ્યેા **ગૈાતમ** તવ ફિરી પૂછે જિન ભણે રે. ૪
આપણની પરે જાણે અનુત્તર સુરવરા રે,
ઈમ આસ્વાસ્યેા **વીરે** નમેા **ગૈાતમ** નરા રે;
ચઉદમે શતકે **વીર** વયણ કહિયાં સૂત્રથી રે,
માનવિજય ઉવઝાય વખાણે વૃત્તિથી રે. ૫

ઈતિ શ્રી ગૌતમસ્વામીની સજ્ઝાય.—૨૪

વ્રત દઢતાયાં શ્રી અંબડ સજ્ઝાય

(૩૪૩)

ત્રિભુવન તિલક સેાહામણેા રે.—એ રાગ.

ધન્ય ધન્ય તે જગે જીવડા રે, પ્રાણાંતે પણ જેહ રે;
ધરમી જન મૂકે નહી વ્રત મૂલગાં હેા લાલ. વ્રતનેા મહિમા
અછેહ રે. ધન્ય૦
અંબડ પરિવ્રાજક તણા રે, શિષ્ય સઈ સાત પ્રધાન રે; ધ૦
પુરિમતાલપુરિ સંચરિઆ રે, કંપિલપુરથી મધ્યાન્હ રે.
ધન્ય૦ ૧
પચ્ચખાણી અદત્તના રે, ન મિલ્યેા જલ દાતાર રે; ધ૦
સંચિત જલ નીઠઈ સવે રે, કરે અણસણ ઉચ્ચાર રે. ધરમિ૦ ૨
બ્રહ્મસરગે તે ઉપનારે, જુઓ જુઓ વ્રત મહિમાય રે; ધ૦
ગૈાતમ પૂછે **વીર**ને, કંપિલ્યપુરિ બહુ ઠાય રે. ધરમી૦ ૩

Jain Education International For Private & Personal Use Only www.jainelibrary.org

અંબડ જીમે તે કસ્યું રે, જિન કહે વૈક્રિય શક્તિ રે; ધ૦
તેણીએ જન વિસમાપવારે, કરે તનુની શત વ્યક્તિ રે. ધ૦ ૪
આરાધી ગૃહિ ધર્મને રે, બ્રહ્મસરગિ સુર થાય રે; ધ૦
તિહાંથી વિદેહે સીઝસ્યે રે, ચઉદમે શતકે એ કથાય રે. ધ૦ ૫

ઈતિ શ્રી વ્રતે અબંડ પરિવ્રાજક સજ્ઝાય.—૨૫ ,

શ્રી ગુણ પ્રશંસા સજ્ઝાય

(૩૪૪)

મન મધુકર મોહી રહ્યો.—એ રાગ.

સમકિત દૃષ્ટી દેવતા, સાધુ પ્રમુખની ભક્તિ રે;
ભગવંતે પરસંસીએ, કિમ નિંદીજી કુયુક્તિ રે.
ભવિયણ ગુણ પરસંસીએ,આદરીએ નિજ શક્તિ રે. આંકણી. ૧
રાજગૃહે શક્ર **વીર**ને, પૂછે આગ્રહ ભેદ રે;
જિન કહે પંચ અવગ્રહા, પહિલો ઇંદ્રનો વેદ રે. ભ૦ ૨
તેહ છે લોક અરધ મિતો, રાજ અવગ્રહ બીજો રે;
પૂરણ **ભરતા**દિક સમો, ગાહાવઇનો ત્રીજો રે. ભ૦ ૩
નિજ નિજ દેશ પ્રમાણ તે, ગૃહ લગઈ સાગારીનો રે;
સાધરમિકનો પાંચમો, પંચ ક્રોશ લગીનો રે. ભ૦ ૪
તવ ઇંદો કહે આજના, સાધુને હું અણુ જાણું રે;
તેહ ગયા પછી **ગૌતમો**, પૂછે જાણઈ ટાણું રે. ભ૦ ૫
એહ કહે છે તે ખરૂં, જિન કહે સાચું માનો રે;
સાચા બોલો એ સહી, નહીં જૂઠા બોલવાનો રે. ભ૦ ૬
ઈમ ઉપવૃહણા કીજીએ, સોલમું શતક વિચારી રે;
પંડિત **શાંતિવિજય** તણો, **માન** કહે હિતકારી રે. ભ૦ ૭

Jain Education International For Private & Personal Use Only www.jainelibrary.org

૯૯ સમકિતે ગંગદત્તની સજ્ઝાય

રાગ રામગિરી

(૩૪૫)

છાનોને છુપીનઇ કંતા કિહાં રહ્યો રે.–એ રાગ.

જે જિનમતનો થાપક ભાવિકો રે, કરી પરમતનો નિરાશ;
તો હે સદગુરૂ વચન સાપેખકો રે, સાચુ સમકિત તાસ.
ભાવો ભવિયણ સમકિત નિરમલું રે, સમકિતથી શિવવાસ.
આંકણી ૧

ઉલ્લૂયતીરે **વીર** સમોસરિયા રે, વંદી શક્ર પૂછેય;
પુદગલ બાહ્ય ગ્રહિયા વિણુ દેવતા રે, આગમ ગમન કરેય.
ભાવો૦ ૨

જિન કહે ન કરે ઇમ વચનાદિક રે, ઉનમેષાદિ પ્રકાર;
આકુંચનાદિક સ્થાનાદિક તથા રે, વિકુર્વણા પરિવાર. ભા૦ ૩
પૂછીએ અડ પ્રસન સંખેપથી રે, વંદી સંભ્રાંતિ માંહિ;
પોહતો નિજ સરગે તવ **ગૌતમો** રે, પૂછે કારણ ત્યાંહિ. ભા૦ ૪
જિન કહે શુક્ર સરગે સુર સમકિતી રે, મિથ્યાત્વીસ્યું વિવાદી;
પરિણમ માણા પુગ્ગલ પરિણમ્યા રે, એમ થાપીને આલ્હાદિ.
ભાવો૦ ૫

અવધિ પ્રયુંજે મુજ ઈહાં જાણીને રે, આવે પૂછવા ઈહાંય;
તસ તનુ તેજ અસહતો સુરપતિ રે, જાય સંસંભ્રમ ઠાય. ભા૦ ૬
એહવે આવી તે સુર જિન નમી રે, પૂછી કરે નિરધાર;
નૃત્ય કરી ગયા તવ **ગૌતમ** પ્રતિ રે, કહે પૂરવભવ સાર. ભા૦ ૭
પુર હત્થિણાઉરઈ **ગંગદત્તો** ગૃહી રે, શ્રી મુનિસુવ્રત પાસી;
ચારિત્ર લેઈ આરાધી સુર હુઓ રે, એક ભવે શિવવાસી. ભા૦ ૮

Jain Education International For Private & Personal Use Only www.jainelibrary.org

ભગવતી સોલમા શતકમાં ભાખીઓ રે, એ અધિકાર વિશેષ;
પંડિત **શાંતવિજય** કોવિદ તણો રે, **માન** કહે તસ લેશ.
ભાવો૦ ૯

ઇતિ શ્રી દૃઢ સમકિત ઉપરે ગંગદત્તની સજ્ઝાય,–૨૭

શ્રી કાર્તિક શ્રેષ્ઠિ સજ્ઝાય

ઢાળ
(૩૪૬)

પુર હત્થિણાઉર વાસીઓ, **કાર્તિક** સેઠી સમૃદ્ધ રે;
મુનિસુવ્રત જિન દેશના, સાંભલીને પ્રતિબુદ્ધ રે. ૧
ધન્ય લઘુકર્મી જીવડા, જે કરે ધર્મની વૃદ્ધિ રે;
તે ઇંદ્રાદિક પદ લહી, પામે અંતેઇ સિદ્ધિ રે. ધન્ય૦ ૨
નિજ અનુયાયી નૈગમા, અઠોત્તર હજાર રે;
તસ વૈરાગ્યે વૈરાગીયા, સાથે લઈ વ્રત ભાર રે. ધન્ય૦ ૩
ચઉદે પૂરવ અભ્યસી, માસ સંલેખના કીધ રે;
પ્રથમ સરગે સુરપતિ હૂઓ, એક ભવિ હુસ્યે સિદ્ધ રે. ધ૦ ૪
શક્ર ભવે જવ વંદવા, આવ્યો **વીરઈ** તામ રે;
એ વૃત્તાંત **ગૌતમ** પ્રતિ, ભાખ્યો **વિશાખા** ગામ રે. ધ૦ ૫
ભગવતી શતક અઢારમે, જોઇ એહ સજ્ઝાય રે;
પર ઉપગાર ભણી કહે, **માનવિજય** ઉવઝાય રે. ધન્ય૦ ૬

ઇતિ શ્રી કાર્તિક શ્રેષ્ઠિ સજ્ઝાય. ૨૮

સરલ સ્વભાવે માકંદીપુત્ર સજ્ઝાય

(૩૪૭)

ચંદનબાલા બારણે રે.–એ રાગ.

રાજગૃહે જિન વીરજીરે લાલ, આવ્યા કરતા વિહાર; મનમોહન.

Jain Education International　For Private & Personal Use Only　www.jainelibrary.org

માકંદી પુત્ર સંયતી રે લાલ, પૂછે પ્રસન વિચાર. મ૦ ૧
ભવિયણ શઠતા છંડીએ રે લાલ, શઠ ભાવે નહિ પાર. મ૦ આંક.
ભૂ જલ વણસઇ કાઈયા રે લાલ, કાઊ લેસા વંત; મ૦
એકાવતારીકો હોએ રે લાલ, હોઈ **વીર** કહંત. મ૦ ભ૦ ૨
તેહ સુણી મન ગહગહિઓ રે લાલ, અવર શ્રમણને કહેય; મ૦
તિણે અણસદ્દહતે કરિ રે લાલ, નિશ્ચય જિનને પૂછેય. મ૦ ભ૦ ૩
ભગવતી શતક અઢારમે રે લાલ, ભાખ્યો એહ અધિકાર; મ૦
માનવિજય વાચક કહે રે લાલ, છાંડો હઠ નિરધાર. મ૦ ભ૦ ૪

ઈતિ શ્રી માકંદીપુત્રની સજ્ઝાય સંપૂર્ણ. ૨૯

શ્રી દક્ષતાયાં સજઝાય

(૩૪૮)

ષટખંડ ચક્ર સુંદર. એ રાગ.

સમકિત તાસ વખાણીએ, જેહ ને જિનજી સહાય રે;
જે અન્યતીર્થી વચણડે, છલીયા પણ ન છલાય રે.
જિન ધર્મ કરે દ્રઢપણું, તેહની પ્રસિદ્ધિ ગવાય રે. આંકણી. ૧
રાજગૃહી નગરીએ વસે, શ્રાવક મહુઅ નામ રે;
ચાલ્યો **વીર**ને વાંદવા, મિલઈ અન્યતીર્થિ તામ રે. જિન૦ ૨
કાલોદાયી પ્રમુખ બહુ, પુછે પંચાસ્તિકાય રે;
જિન ભાખ્યા કિમ માનીએ, કહે મહુક તિણિ ઠાય રે. જિન૦ ૩
કાજ વિણા કિમ જાણીએ, તવ બોલ્યા ફિરી તેહ રે;
સમણોપાસક તું કસ્યો, જેણે ન જાણે એહ રે. જિન૦ ૪
તવ મહુક કહે વાયુને, અરિણિ અગનિને દેખો રે;
ગંધ પુગ્ગલ દધિ પારના, સરગના રૂપને પેખો રે. જિન૦ ૫

Jain Education International For Private & Personal Use Only www.jainelibrary.org

તો કિમ એહને દેખીએ, ઈમ નિરૂત્તર કરી તેહ રે;
જિનને વંદે હરખસ્યું, વીરે વખાણ્યો એહ રે. જિન૦ ૬
અણજાણ્યા અણસાંભલ્યા, જે કરે અરથ નિસંક રે;
તે જિનનો જિન ધર્મનો રે, આશાતક હુએ રંક રે. જિન૦ ૭
ઈમ સુણી મન આણંદિયો, જિન વંદી ઘરે જાય રે;
એક ભવે સિદ્ધિ પામસ્યે, એ સવિ ધર્મ પસાય રે. જિન૦ ૮
ઈમ સુવિવેકઇ ધરમીની, બહુ પરશંસા થાય રે;
અઢારસમા શતકથી, કહઇ મુનિ **માન** સજ્ઝાય રે. જિન૦ ૯

ઈતિ શ્રી દક્ષતાયાં સજ્ઝાય. ૩૦

શ્રી ગૈાતમ સજ્ઝાય

(૩૪૯)

હો મત વાલે સાજનીયા.—એ રાગ.

ગૈાતમ ગણધર ગાઈએ, શ્રી **વીર**નો વૃદ્ધ વિનેય રે;
પૂરણ ગણિપીટક ધરો, જેણે પરમત કીધ ઉચ્છેય રે. ગૌ૦ ૧
રાજગૃહે અન્ય યૂથીઆ, તસ આવી કહે ચોસાલ રે;
જીવ હણો તુમો હીંડતા, તેણે થાઓ છો એકંત બાલ રે. ગૌ૦ ૨
ગૈાતમ કહે તનુ શકતીઈ, વલી આસીરી સંયમ યોગ રે;
ઈર્યાસમિતિએ હીંડતા, અમો એકંત પંડિત લોગ રે. ગૌ૦ ૩
ઇમ અણ હીંડે તો તુમો, સાહમું થાઓ છો બાલ રે;
ઇમ નિર્ધારી આવિઓ, વરણવ્યો **વીરે** તતકાલ રે. ગૌ૦ ૪
અવરથી અતિશાયી કહીઓ, એહવા સદગુરૂને વંદો રે;
વાંચી શતક અઢારમું, મુનિ **માન** કહે આનંદો રે. ગૌ૦ ૫

ઈતિ શ્રી ગૌતમ સ્વામીની સજ્ઝાય સંપૂર્ણ.—૩૧

Jain Education International For Private & Personal Use Only www.jainelibrary.org

સોમિલ સજ્ઝાય

(૩૫૦)

સુણ બહેની પીઉડો પરદેશી.–એ રાગ.

દુરભિનિવેશ રહિત ચિત્ત જેહનું, મત્સર પણિ તસ લેખે રે;
વીર વચન સુણી **સોમિલ** વિપ્રે, મિથ્યાત રાખ્યું ન રેખઈ રે.
ધન્ય ધન્ય સરલ સભાવી જીવા, જે ગુણ દોષ પરીખે રે. આં૦ ૧
વાણિયગ્ગામે **વીર** પધાર્યા, નિસુણી **સોમિલ** વિપ્ર રે;
ચિંતે પૂછયા પ્રસન કરેસ્યે, તો તસ વંદીસ ક્ષિપ્ર રે. ધ૦ ૨
નહિ તો નિરૂત્તર કરશ્યું ઇમ મને, ચિંતિ તિહાં જઇ પૂછે રે;
તુમ યાત્રા યાપનીય અબાધા, પ્રાસુક વિહાર કહો છે રે. ધ૦ ૩
એ ચારે મુજ ઇમ જિન બોલે, યાત્રા સંયમ યોગે રે;
ઇંદ્રિય મન થિરતાએ યાપન, અવ્યાબાધ વિણુ રોગે રે. ધ૦ ૪
યાચિત આરામાદિક રહવે, પાસુક વિહાર અમારે રે;
ફિરી પૂછે સરિસવ ભક્ષ અભક્ષા, ભાખે જિન વલી ત્યારે રે. ધ૦ ૫
મિત્ર સરિસવા ત્રિવિધ અભક્ષા, ધાન સરિસવા બહુધા રે;
શસ્ત્ર અપરિણત એષણા રહિતા, અપ્રાર્થિત ને અલદ્ધા રે. ધ૦ ૬
યતિને અભક્ષ અવર ચઉ ભેયા, મિલિયા ભક્ષ પ્રરૂપે રે;
ભક્ષ અભક્ષ ઈમિ માસા જાણો, કાલને ધાન્ય સરૂપ રે. ધ૦ ૭
કુલ સ્ત્રી ધાન્ય પ્રકારે દુવિધા, કુલ થાપણી ઈમ કહેવા રે;
પૂછે ફરી એક દોય અખય તુ,અવ્યય અવસ્થિત અહવા રે. ધ૦ ૮
ભાવ અનેકે પરિણત કિંવા, જિન કહે એ સવિ સત્ય રે;
દ્રવ્યથી એક દંસણ નાણે, દોઉ જાણો પ્રદેશથી નિત્ય રે. ધ૦ ૯

Jain Education International For Private & Personal Use Only www.jainelibrary.org

વિવિધ વિષય ઉપયોગે અનિત્યો, ઈમ સુણી અરથ અનેક રે;
બૂઝયો ચારિત્ર લેઈ નિરમલ, સિદ્ધિ ગયો સુવિવેક રે. ધ૦ ૧૦
ભગવતી શતક અઢારમું જોઈ, એ મુનિરાજ સઝાય રે;
પંડિત **શાંતિવિજય** શિષ્ય પભણે, **માનવિજય** ઉવઝાય રે.
ધન્ય ધન્ય૦–૧૧

ઈતિ શ્રી સોમિલ વિપ્રની સજ્ઝાય. ૩૧

શ્રી લબ્ધાચારણર્ષિ સજ્ઝાય

(૩૫૧)

મયગલ માતો રે વન માંહિ ભમે.–એ રાગ.

વિદ્યાચારણ જંઘાચારણા, મહીયલિ મોટા મુનીસ;
ભગવતી વીસમા શતકે વરણવે, જાસ લબ્ધિ જગદીશ. વિ૦ ૧
છઠ્ઠ છઠ્ઠ અઠ્ઠમ અઠ્ઠમ પારણે, કરતે ઉપજે શકિત;
વિદ્યા કેરી રે જંઘા કેરડી, અનુક્રમે દોયની વકિત. વિ૦ ૨
વિદ્યાચારણ પ્રથમ માનુસ નગે, બીજે અઠ્ઠમ દીવિ;
આવઈ ઠામિ રે ત્રીજે ઉતપાદે, તિરિ ગતિ વિસય સદીવ. વિ૦ ૩
ઉરધ ગમન પ્રથમ નંદનવને, પંડુકવનિ દુતી એણ;
ત્રીજી વારિ રે નિજ થાનકિ આવે, નિશ્ચિત રવિ કિરણેણ. વિ૦ ૪
જંઘાચારણ પહિલે ઉતપાદે, રૂચક દ્વિપે રે જાય;
તિહાંથી વલતા રે નંદીસરદ્વીપે, તિહાંથી આવે ઈહાંય. વિ૦ ૫
ઉંચો પહિલે રે પંડુકવને જાયે, નંદનવને વલ માન;
તિહાંથી આવે રે સઘલે થાનકે, ચૈત્ય પ્રતિવંદન માન. વિ૦૬
લબ્ધિ પ્રયુંજેને આલોયે હુઈ, આરાધક મુનિરાય;
વંદે નિત્યે રે એહવા મુનિ પ્રતિ, **માનવિજય** ઉવઝાય. વિ૦ ૭

Jain Education International　For Private & Personal Use Only　www.jainelibrary.org

ઇતિ શ્રી વિદ્યાચારણ જંઘાચારણ સજ્ઝાય. સંપૂર્ણ ૩૩ પત્ર–૩૩ સંવત ૧૭૪૭ વર્ષે માર્ગશીર સુદિ. ૯ વાર રવિ દિને શ્રાવિકા કલ્યાણબાઈ લખાપીતં શ્રી રાજનગર મધ્યે લિખીતં.

પત્ર–૧૩ સકલ સકલ પંડિત મૌલિ મૌલિ લિ. પં૦ શ્રી જિનવિજય ગણિવિનેય દીપવિજયનાં લિખિતાઃ

શ્રી સુંદરમુનિ વિરચિત

શ્રી રાજુલની સજ્ઝાય

(૩૫૨)

રાણી રાજુલ કરજોડી કહે, જાદવ કુલ સિણગાર રે;
વહાલા આઠે રે ભવનો નેહલો, તમે મત મૂકો વીસાર રે. ૧
હું તો વારી રે જિનવર નેમજી.

હું તો વારી રે જિનવર નેમજી, મોરી વીનતડી અવધાર રે;
વહાલા સુરતરૂ સરખો સાહેબો, નિત્ય નિત્ય કરૂં દીદાર રે.
હું તો૦– ૨

પ્રથમ ધનવતીને ભવે, તું ધન નાંમે ભરતાર રે;
વહાલા વેવિશાળ મિલતાં મુજને, છાનો મોકલ્યો મોતીનો
હાર રે. હું તો૦– ૩

લેઈ ચારિત્ર સૌધર્મમાં, દેવ તણો અવતાર રે;
વહાલા ક્ષણ વિરહો ખમતા નહીં, ત્યાંહી પણ ધરતા પ્યાર
રે. હું તો૦– ૪

ત્રીજે ભવે વિદ્યાધરૂ, ચિત્રાંગદ રાજકુમાર રે;
વહાલા ભોગવી પદવી ભૂપની, હું રત્નવતી તુજ નારી રે.
હું તો૦– ૫

Jain Education International For Private & Personal Use Only www.jainelibrary.org

મહાવ્રત પાળી સાધુના, પામ્યાજી ઋદ્ધિ અપાર રે;
વહાલા માહેંદ્ર સુરલોકમાં, ચોથે ભવે સુવિચાર રે. હું તો૦– ૬
પાંચમે ભવે અતિ દીપતો, નૃપ અપરાજિત સાર રે;
વહાલા પ્રીતિમતિ હું તાહરી,થૈ પ્રભુ હૈડાનો હાર રે. હું તો૦– ૭
ગ્રહી દીક્ષા હરખે કરી, એ તો છઠેં ભવે ઉદાર રે;
વહાલા આરણ દેવલોકે બેહુ જણા, સુખ વીલસ્યાં સુખકાર
રે. હું તો૦– ૮
શંખ રાજા ભવ સાતમેં, જસુમતિ પ્રાણ આધાર રે;
વહાલા વીસ થાનિક સેવ્યાં તિહાં, તેં કીધો જય જયકાર
રે. હું તો૦– ૯
આઠમે ભવે અપરાજિતે, વરસ બત્રીસ હજાર રે;
વહાલા ઈચ્છા રે ઉપજે આહારની, એ તો પૂરવ પુન્ય પ્રકાર
રે. હું તો૦–૧૦
હરીવંશ માંહે ઉપના, મોરી શિવાદેવી સાસુ મલ્હાર રે;
વહાલા નવમે ભવે કાંઇ પરિહરો, રાખોજી લોક વિચાર રે.
હું તો૦–૧૧
એ સંબંધ સુણી પાછલો, ભણેંજી નેંમ બ્રહ્મચારી રે;
વહાલી તો તુજનેં સાથે તેડવા, આવ્યોજી સસરાને દ્વાર
રે. હું તો૦–૧૨
એમ સુણી રાજિમતી, ગઈ પિઉડાજીને લાર રે;
વહાલા અવિચલ કર્યો ઇણેં સાહિબો, રૂડો નેહલો મુક્તિનો
સાર રે. હું તો૦–૧૩
ધન્ય ધન્ય જિન બાવીસમો, જેણે તારી પોતાની નારી રે;
વહાલા ધન્ય ધન્ય ઉગ્રસેન નંદની, જે સતીયો માંહે શિર-
દાર રે. હું તો૦–૧૪

Jain Education International For Private & Personal Use Only www.jainelibrary.org

સંવત સતર એકાણું એ, શુભવેલા શુભવાર રે;
મુનિસુંદરે રાજુલનાં, ગુણ ગાયા સુખકાર રે. હું તો૦–૧૫

શ્રી પરમાનંદ મુનિ વિરચિત

શ્રી ધર્મ પ્રકાશની સજ્ઝાય

(૩૫૩)

ભાખે શ્રી જિનરાજ મીઠી વાંણી રે, તુમે ધરમ કરો સુખકાર,
ભવિજન પ્રાંણી રે;
ધર્મે નાવે રોગ જાએ સોગ રે, ધર્મે પાંમે ભોગ પુન્ય સંજોગે રે. ૧
ધર્મે જય જયકાર મંગલમાલા રે, ધર્મે સુંદર નારી લહે
સુકુમાલા રે;
ધર્મે ધનની કોડી વિવિધ વીલસે રે, મુગતિ તણા સુખ સાર
ધર્મે મીલશે રે. ૨
ધરમી જે જે નર નારી જગમાં જાણે રે, સેવા કરે સહુ
લોક વિબુધ વખાંણે રે;
ધરમી ધન અવતાર ધરણી માંહે રે, ધર્મે પાંમે સિદ્ધ પદવી
પ્રાયે રે. ૩
સુકુલે જનમ નિવાસ ધરમે પાંમે રે, ધરમે આયુ અખંડ
દૂરગતિ ડાંમે રે;
ભૂત પ્રેત પિશાચ વ્યંતર નાસે રે, ડાયણ સાયણ દેખે તતક્ષણ
ત્રાસે રે. ૪
વ્યાઘ્ર અહિ વીકરાલ અગની આદે રે, હાથી જમ દાઢાલ
અને વલિ વાદે રે;
વિષમ દૂરગ અરણ્ય ઉદધિ મોઝાર રે, ધર્મે પાંમે પાર જગ
જયકાર રે. ૫

Jain Education International For Private & Personal Use Only www.jainelibrary.org

ધર્મ તણો જે ધ્યાન ધ્યાવે પ્રાંણી રે, સેવે સુણે શ્રવણેહ
આગમ વાંણી રે;
કહે મુનિ **પરમાનંદ** મનમેં રંગે રે, તે લહે લીલ વિલાસ
શિવપુર સંગે રે. ૬

શ્રી આત્મિક સજ્ઝાય

(૩૫૪)

ચેતન ચેતન પ્રાંણીયા રે, સુણ સુણ મોરી વાત;
ધરમ વિહુણી જે ઘડી, નિશ્ચે નિષ્ફલ જાત.– ૧
સુગુણ નર જિન ધર્મ કર લ્યે.
અવસરે સહુ સોહામણો રે, અવસર ચૂકો જેહ;
તેહ અવસર આવે નહીં, જ્યો રતી (ઋતુ) ચૂકો મેહ. સુ૦– ૨
બાલપણે જાણ્યો નહીં રે, ધર્મ અધર્મ પ્રકાર;
જિમ મદ્યપાન જીવનેં, નહીં તે તત્ત્વ વિચાર. સુ૦– ૩
બાલાપણ એળે ગયો રે, જોવન વે જબ આય;
રંગે રાતો રમણિસું, તવ તે ધરમ ન સુહાય. સુ૦– ૪
સુખ ભોગવી સંસારનાં રે, પછે ધર્મ કરેસ;
ઈમ ચિંતવતાં આવીયો, બુઢાપણરો વેસ. સુગુણ૦– ૫
દાંત પડ્યા મુખ મોકલા રે, ટપ ટપ ચુવે લાળ;
માથો સબ ધોલો ભયો, ઉંડા પેઠા ગાલ. સુગુણ૦– ૬
અવસર પામી કીજીએ રે, સુંદર ધર્મ રસાલ;
સુગુણ સોભાગી સાંભલો, સાજે બાંધો પાલ. સુગુણ૦– ૭
સ્વારથીયો સહુકો મિલ્યો રે, સગો ન કીસકો કોય;
સ્વારથ વીણ વેડે સહુ, સુત પણ વૈરી હોય. સુગુણ૦– ૮
આથિ અથિર જિનવરે કહી રે, સુણ સુણ મોરી સીખ;
જે શિર છત્ર ધરાવતા, તે ફરી માંગે ભીખ. સુગુણ૦– ૯

Jain Education International For Private & Personal Use Only www.jainelibrary.org

ક્રોધ માંન મદ પરિહરો રે, પરહરીઈ પરમાદ;
પાંચે ઇંદ્રિ વશ કરો રે, જિમ ફલે જસ નાદ. સુગુ૦-૧૦
માંનવ ભવ દોહીલો લહ્યો રે, નિત્ય નિત્ય કીજેં ધરમ;
શ્રી પૂજ્ય **કેશવ** ઇમ ભણેં, ધરમ તણો એ મરમ. સુ૦-૧૧

શ્રી પ્રેમમુનિ વિરચિત.

દેવકીના છ પુત્રની સજઝાય

(૩૫૫)

શિયલ શિરોમણી **નેમિ** જિણંદ, આયે ભદ્દિલપુર જિન આણંદ;
પ્યારે જિનજી.
અમૃતવાણી દીઈ ઉપદેશ, શ્રવણે સુણે સુર સાધુ નરેશ. પ્યારે૦-૧
નાગ ઘરણી જે સુલસા નારી, સુરે દીયા તસ પુત્ર અવધાર; પ્યારે૦
અલસી ફૂલ જિમ શોભિત અંગ, બંધવ ષટ ઈમ જોડી અભંગ.
પ્યારે૦-૨
અનીસકુમર શ્રીઅનંતસેન, અનીહતરીપૂ વલિ અજિતસેન; પ્યારે૦
દેવસેન અરૂ શત્રુસેન એહ, ચરમશરીરી અધિક સનેહ. પ્યારે૦-૩
ભૂતલ ભોગવે ભોગ મહાભાગ, રૂપ જોબન ધન રાંણીસું રાગ; પ્યારે૦
જિનવાંણી સુણી પામ્યા વૈરાગ, તરૂણ પણે કીયો વિષયનો ત્યાગ.
પ્યારે૦-૪
બત્રીશ રમણીને બત્રીશ કોડી, સંજમ લીયો જેણે ધન છોડી; પ્યારે૦
નયરી દ્વારિકા આયે નેમનાંથ, ષટ બંધવ મુનિવર સહુ સાથ.
પ્યારે૦-૫
દો ઉપવાસકે પારણે આહાર, વોરણ કાજ ચલે અણગાર; પ્યારે૦
ગુણવંત્ત આયે **દેવકી** ગેહ, સાંમલ વરણે સરખી દેહ. પ્યારે૦-૬

Jain Education International For Private & Personal Use Only www.jainelibrary.org

ભાવ સહિત તવ વંદન કીધ, **દેવકી** રાંણીઈ મોદક દીધ; પ્યારે૦
ચિત્ત વિત્ત પાત્ર તિનેં શુદ્ધ, પુન્ય જોગે મિલે કહે જિન બુધ.
પ્યારે૦–૭

સરીખે રૂપ મુનિ આયે હોય, ફરી કયું આયે અમ ઘેર સોય; પ્યારે૦
ભલે પધાર્યા મુનિવર આજ, દીઈ મોદક માને જનમ સકાજ.
પ્યારે૦–૮

ત્રીજો જુગલ આયો તેણી વાર, વંદન વિધીસ્યું પૂછે વિચાર; પ્યારે૦
હમ ષટ બંધવ સરીખે હોય, જનની **સુલસા નાગ** ઘર સોય.
પ્યારે૦–૯

નેંમ પૂછયા ભણેં સયલ સરૂપ, અંગજ દેવકી તેરે અનૂપ; પ્યારે૦
સાત બેટાકી કહીઈ માએ, પુત્ર પાલન કોવે સુખ થાય. પ્યારે૦--૧૦
સુર સાનિધથી સુખ વીસાલ, સુત હોવે નામે ગજસુકુમાલ; પ્યારે૦
પુન્ય પસાયે વંછીત હોય, **પ્રેમ** મુનિ કહે પુન્ય ભલો જોય.
પ્યારે૦--૧૧

મુનિ ધર્મદાસ વિરચિત

શ્રી સાતવારની સજ્ઝાય

(૩૫૬)

શ્રીબ્રાંહ્મી પ્રણમું મુદા, પ્રણમી ગોયમ પાય;
અરથ એ સાતે વારના, કહેશું સુખદાય.--૧
ધરમ ભલો રે જિનવર તણો, કીજે વારોજી વાર;
કુમર **લલિતાંગ** તણી પરે, હોવે હિતકાર. ધરમ૦--૨
આદિત ઉગે લીજીયે, દેવગુરૂ અભિધાંન;
યથાશકતિ વલી કીજીયે, વ્રતને પચખાંણ. ધરમ૦–૩

Jain Education International For Private & Personal Use Only www.jainelibrary.org

સોમ પરે શીતલ થઈ, તજીયે ક્રોધ વિકાર;
ભટ્ટા **અચંકારી**ની પરેં, લહ્યાં સુખ અપાર. ધરમ૦–૪

મંગલ સમ રાતા થઈ, દિજે સુપાત્રે દાંન;
શાલિભદ્ર સુખ ભોગવે, પાંમ્યા અનુત્તર વિમાંન. ધરમ૦–૫

બુધ તેહની જાંણજ્યો, જે ન કરાવે પાપ;
સેઠ **સુદર્શન**ની પરે, જેણે રાખ્યું આપ. ધરમ૦–૬

ગુરૂ સાચા તે સેવીયે, જે ટાલે અંધકાર;
રાય **પરદેશી**ની પરે, ઉતારે ભવ પાર. ધરમ૦–૭

શુક્ર પરે રહો ઉજલા, જેમ મલિન ન થાય;
લોભી ભિક્ષુક તણી પરે, જેહ પવિત્ર કહેવાય. ધરમ૦–૮

શનિ શનિ પાપ તે પરિહરો, સેવો ધર્મ સુજાણ;
દસે શ્રાવક સહુ વડા, પાંમ્યા અનુત્તર વિમાંન. ધરમ૦–૯

અરથ એ સાતે વારનાં, કહ્યા અતિ સુખકાર;
મુનિ **ધર્મદાસ** રંગે કરી, **રાધનપુર** મોઝાર. ધરમ૦–૧૦

શ્રી કુમુદચંદજી વિરચિત.

પરસ્રીસંગ નિવારણની સજ્ઝાય

(૩૫૭)

સુણ સુણ કંતા રે શીખ સોહાંમણી;
પ્રીત ન કીજે રે પરનારી તણી;

ઉથલો

પરનારી સાથે પ્રીતડી, પીઉડા કહો તે કિમ કીજીયે,
ઉંઘ વેચી આપણી, ઉજાગરો કિમ કીજીયે;

Jain Education International For Private & Personal Use Only www.jainelibrary.org

કાછડી છુટો કહે લંપટ, લોક માંહી લાજીયે,
કુલ વિષે ખંપણ રખે લાગે, સગા માંહી કિમ ગાજીયે.–૧
ચાલ–મૃગ તૃષ્ણાથી રે તૃષા નવિ ટલે;
વેળુ પીલે રે તેલ ન નીસરે.
ઉથલો–નવિ નીસરે પાણી વલોવતાં, લવ લેશ માંખણનો વલી,
બુડતાં બાચકા ભર્યા ફીણે, તર્યો વાત ન સાંભલી;
તિમ નારી રમતાં પર તણી, સંતોષ ન વલ્યો એક ઘડી,
ચટપટીને ઉચાટ લાગે, આંખે નાવે નિંદ્રડી. ૨
ચાલ–પ્રીત કરંતાં રે પહેલું ધ્રુજીઈ,
રખે કોઈ જાણે રે મનશું બીજીઈ.
ઉથલો–બીજીયે રે મન શું ઝુરિઈ, પણ જોગ મલવો છે નહીં,
રાતિ દિવસ વિલપતાં જાઈ, ઇમ આવટી મરવું સહી;
નિજ નારીથી સંતોષ ન વલ્યો, પરનારીથી કહો શું હસ્યે,
ભર્યે ભાણે તૃપત ન થયો તો, એઠ ચાટ્યે શું થસ્યે. ૩
ચાલ–જેહવો ચટકો રે રંગ પતંગનો;
તેહવો ચટકો રે પર સ્ત્રી સંગનો.
ઉથલો–પર સ્ત્રી કેરો પ્રેમ પિઉડા, રખે તું મન આણેશ રે,
દિન ચાર રંગ સુરંગ રૂડો, પછી નહીં રહે નીર ઘરેા;
જેહ ઘણા સાથે નેહ મંડે, છાંડ તેહ શું વાતડી,
ઇમ કર જાંણી તું નાહલા, પરનારી સાથે પ્રીતડી. ૪
ચાલ–જેહ પતિ વહાલો રે છાંડે પાપણી;
પર શું રાચે રે પ્રેમે સાપણી.
ઉથલો–સાપણી સરખી વેણ નિરખી, રખે શિયલથી તું ચલે,
આંખને મટકે અંગ લટકે, દેવ દાંનવને છલે;

Jain Education International	For Private & Personal Use Only	www.jainelibrary.org

માંહી તે કાલિ અતિ રસાલી, વાંણી મીઠી સેલડી,
સાંભલી ભેાલા રખે ભૂલેા, જાણુજયેા વિષ વેલડી. ૫

ચાલ–સંગ નિવારેા રે પર રામા તણેા;
શેાક ન કીજે રે મન મિલવા તણેા.

ઉથલેા–શેાક સ્યાંને કરેા ફેાકટ, દેખવું પણ દેાહીલું,
ખિણ સેરીઈ ખિણ મેડીઈ, ભમતાં ન લાગે સેાહીલું;
ઉસાસને નિસાસ આવે, અંગ ભાગે મન ભમે,
કાંમ તાપે દેહ દાઝે, અલ દીઠું નવિ ગમે. ૬

ચાલ–લાગી જાઈ રે મનથી કલ મલે;
ઉનમારગ થઈ રે અલલફલલ લવેં.

ઉથલેા–લવે અલલફલલ ઇમ જાંણી તે, મેાહ ગહેલેા મન રડે,
મહા મદન વદન કઠન જાંણી, મરણ નિવાર્યું ત્રેવડે;
એ દશે અવસ્થા કામ કેરી, કંત કાયાને દહે,
એહવું ચિત્ત આંણી તજો પ્રાંણી, પારકીથી નવિ સુખ લહે. ૭

ચાલ–પર નારીના રે પરભવ સાંભલેા;
કંતા કીજે રે ભાવિ નિરમલેા.

ઉથલેા–નિરમલે ભાવે નાહ સમજો, પર વધૂ રસ પરિહરેા,
ચાંપીયેા **કીચક ભીમસેનેં**, સીલા હેઠલ સાંભલ્યેા;
રણ માંહી **રાવણ** દશે મસ્તક, રડવડયાં તે ગ્રંથે કહ્યાં,
તિમ **મુંજ** નરપતિ દુઃખ પૂંજ પામ્યેા, અપજશ જગ માંહે રહ્યો.– ૮

ચાલ–શિયલ સુરંગા રે માણસ મેાહીયે; વિણ આભરણે રે જગ મન મેાહીયે.

Jain Education International For Private & Personal Use Only www.jainelibrary.org

ઉથલો–મોહીચે સુર નર કરે સેવા, વિષય અભિસાચર ભલો,
કેસરીસિંહ શિયાલ થાયે, અનલ અતિ શીતલ જલો;
સાપ થાયે ફૂલમાલા, લાછિ ઘર પાંણિ ભરે,
પરનારી પરિહરો શિયલ મન ધરો, મુગતિ વધૂ હેલાં
વરો.– ૯

ચાલ-તે માટે હું રે વાલિમ વીનવું;પાય લાગીને રે મધુરવચન સ્તવું.
ઉથલો–વચન અમારાં માંની લેજ્યો, પરનારીથી રહો વેગલા,
અપવાદ માથે ચઢે મોટા, નરગ થાયે સોહીલો;
ધન ધન જે નર નારી તજે, દૃઢ શિયલ પાલે જગતિલો;
જે પામશે જસ જગત માંહી, **કુમુદચંદ** કહે સમુજલો.–૧૦

શ્રી આનંદમુનિ વિરચિત

શિયલની સજ્ઝાય

(૩૫૮)

ચાલ–એક અનોપમ શિખામણ ખરી, સમજી લેજ્યો રે
સઘલી સુંદરી.
ઉથલો–સુંદરી સેજે રદય હેજે, પર સેજે નવિ બેસીએ,
ચિત્ત થકી ચૂકી લાજ મૂકી, પરમંદિર નવિ પેસીચે;
બહુ ઘેર હીંડે નારી નિલંજ, સસરે પણ તજવી કહી,
જિમ પ્રેત દ્રષ્ટે પડ્યું ભોજન, જમવું તે જુગતું નહીં.–૧
ચાલ–પર શું પ્રેમે રે હસીય ન બોલીચે, દાંત દેખાડી રે ગુજ્ય
નવિ ખોલીચે.
ઉથલો–ગુજ્ય ઘરની પરને આગિલ્ય, કહોને કિમ પ્રકાસીઇ,
વલી વાત જેહવી પ્રીત ભાસે, તેથી દૂરે નાંસીચેં;

Jain Education International For Private & Personal Use Only www.jainelibrary.org

અસુર સવારેને અગોચર, એકલાં નવિ જાઇયેં;
સહસાતકારે કામ કરતાં, સેહિજે શિયલ ગમાવીયેં.–૨

ચાલ–નટ વિટ નર શું રે નયણ ન જોડીયેં; મારગ જાતાં રે
આઘું ઓઢીયેં.

ઉથલો–આઘું તે ઓઢી વાત કરતાં, ઘણું તે રૂડા શોભીયેં,
સાસુ અને માંના જણ્યા વિના, પલક પાસ ન થોભીયેં;
સુખં દુઃખ તો પુન્ય સારૂ, પણ કુલ આચાર ન મૂકીંયેં,
પરવશ થાતાં પ્રાણ તજીયે, શિયલ થકી નવિ ચૂકીયેં.–૩

ચાલ–વ્યસની સાથે રે વાત નવિ કીજીયેં, હાથોહાથે રે
તાલી નવિ લીજીયેં.

ઉથલો–તાલી ન લીજે નજર ન દીજેં, ચંચલ ચાલ્ય ન ચાલીયેં,
વલી દ્વેષ બુધ્ધે વસ્તુ કેની, હાથ ન ઝાલીયેં;
કોટિ કંદ્રપ રૂપ સુંદર, પુરુષ પેખી નવિ રાચીઈ,
તે તણુખલાનેં ગણી તોલેં, ફરી સામું ન જોઇયેં. ૪

ચાલ–પુરુષ પીયારો રે વલી નવ વખાણીયે; વૃદ્ધ તે યે પીતા
સમોવડ જાંણીયે.

ઉથલો–જાણીયેં પિઉ વિના પુરુષ સઘલા, સહોદર સમોવડે,
પતિવ્રતાનો ધર્મ જોતાં, નાવે કોઈ તડો વડે;
કુરૂપ કુષ્ટિ કુબડોને, દુષ્ટ દુર્બલ નર ઘણો,
ભરતાર પામી ભાંમિની તે, ઇંદ્રિપે અધિકો ઘણો. ૫

ચાલ–**અમરકુમારે** રે તજી **સુરસુંદરી**; **પવનંજયે** રે
અંજના પરિહરી,

ઉથલો–પરિહરી **રામે સીતા** વનમાં, **નલે દવદંતી** વલી;
મહા સતીજી પ્રબલ કષ્ટેં, શિયલ થકી તે નવિ ચલી;

Jain Education International For Private & Personal Use Only www.jainelibrary.org

કસોટીયેં કસી જોતાં, કંતસ્યું વિહડેં નહીં,
તન મન વચને સત રાખેં, સતી તે જાંણેા સહી. ૬

ચાલ–રૂપ દેખાડી રે પુરૂષ ન પાડીએ; વ્યાકુલ થઇને રે મન
ન બગાડીએ.

ઉથલેા–મન ન બગાડીએ પણ પુરૂષ પરનેા, જેાગ જેાતાં નવિ મલિ,
કલંક માથે ચઢે કૂડું, સગાં સહુ દૂરિ ટલેં;
અણ સરજયેા ઉચાટ થાએ, પ્રાંણુ ત્યાં લાગી રહે,
આલેાક પાંમે આપદા, પરલેાક પીડા બહુ સહે. ૭

ચાલ–**રાંમને** રૂપે'રે **સુરપનખાં** મેાહી; કાજ ન સિધું રે
વલી ઇજત ખેાઇ.

ઉથલેા–ઈજત ખેાઈ દેખી **અભયા,** શેઠ સુદર્શન નવિ ચલ્યેા,
ભરથાર આગળ પડી ભૂંડિ, અપવાદ સઘલે ઉછલ્યેા;
કાંમની બુધ્ધે કાંમનીયેં, **વંકચૂલ** વાહ્યો ઘણેા,
ઈમ શીલ થકી ચૂકયા નહીં, દ્રષ્ટાંત ઇમ કેતાં ભણું. ૮

ચાલ–શિયલ પ્રભાવે રે જુઓ સેાલે સતી; ત્રિભુવન માંહે રે
જે થઈ છતી.

ઉથલેા–છતી થઇ જે શીલ રાખ્યું, કલ્પના કીધી નહીં,
નાંમ તેનેા જગત્રય જાંણે, વિશ્વમાં ઊભી રહી;
વિબુધરતને જડીત ભૂષણ, રૂપે સુંદર કિન્નરી,
એક શીલ વિના શેાભે નહીં, તે સત્ય ગુણેં જે
સુર વા નરી. ૯

ચાલ–શિયલ શ્રૃંગારે રે સુર સેવા કરે; નવે વાડે રે જે
નિરમલ ધરે.

ઉથલેા–ધરે નિરમલ શીલ ચેાખું, તાસ કીરતિ ઝલહલેં,

Jain Education International　For Private & Personal Use Only　www.jainelibrary.org

મન કાંમના સવિ સિદ્ધ પામેં, દુઃખ ભય દૂરે ટલેં;
ધન્ય ધન્ય સ્વાંમી વ્રત પાલે, શિયલ ચોખું આચરેં,
આનંદના તે બોધ પામેં, મહીઅલ મેં જસ વિસ્તરે. ૧૦

બ્રહ્મચર્યની નવવાડની સજ્ઝાય

(૩૫૯)

શ્રી ગુરૂનેં ચરણેં નમી રે, વાડ કહું નવ સાર;
નિરમલ શિયલ આરાધતાં રે, ઉતરીએ ભવ પારો રે. સુગુણ વીચારીએ.–૧
શિયલ વિભૂષણ સારો રે, સુગુણ વીચારીએ;
એ વ્રત ગુણ ભંડારો રે, ચિત્ત માંહે ધારીએ. સુગુણ૦–૨
નારી પશુ પંડગ રહે રે, તિહાં નવિ કરવો રે વાસ;
મંજારીના સંગથી રે, મૂષક નહીં સુખ આસો રે. સુગુણ૦–૩
નારી કથા રસ પરિહરો રે, છાંડો વિષયા રે વાત;
લીંબુફલ નાંમે કરી રે, દંત હોય જલપાતો રે. સુગુણ૦–૪
આસન શયન નારી તણા રે, સંગતિ સુગુણ નિવારે;
સંભૂ મુનિ નિયાણો કીઓ રે, તે સંગતિથી નીરધારો રે. સુ૦–૫
ચોથી વાડ ચતુરાં સુણો રે, પરિહરો દૃષ્ટિ વિકાર;
સૂરજ સાંમ્હો ઘણું જોવતાં રે, તસ હોય નયન વિનાસ. સુ૦–૬
પરિચય ભીંતિને આંતરે રે, મ સુણો કાંમ વિલાસ;
ઘન ગર્જિત શ્રવણે સુણી રે, પાંમે મોર ઉલ્લાસો રે. સુ૦–૭
છઠી વાડ જિનવરે કહી રે, ન સંભાળો પૂરવ ભોગ;
જિમ ઋષિયો રયણાએ છલ્યો રે, પામ્યો દુઃખ સંયોગો રે. સુગુણ૦–૮

Jain Education International For Private & Personal Use Only www.jainelibrary.org

સાતમી શીખ ભવીયાં સુણો રે, પરિહરો સરસ આહાર;
મંગુ મુનિ રસ લાલચી રે, પામ્યા દુઃખ અપારો રે. સુ૦-૯
આઠમી વાડ એહવી કહી રે, અધિક ન કરવો રે આહાર;
કુંડરીક ગયો નરક સાતમી રે, તે શીયલ તજી નિરધારો રે.
સુગુણ૦-૧૦
સ્નાંન વિભૂષણ પરિહરો રે, મન ધરો શીયલ રતન;
વાડ સહીત વ્રત આદરો રે, નિત્ય કરો ધર્મ જતન રે. સુ૦-૧૧
સકલ ધર્મ કરણી માંહી રે, મ્હોટો એ વૃત સાર;
નિરતિચાર આરાધતાં રે, ઉતરીએ ભવ પારો રે. સુ૦-૧૨
દેવ દાનવ સાંનિધ કરે રે, ભકતે પ્રણમે રે પાય;
મુનિ **લાલા** સેવક કહે રે, શીયલે શિવ સુખ થાય રે. સુ૦-૧૩

શ્રી પ્રતિક્રમણની સજ્ઝાય

(૩૬૦)

પાંચ પ્રમાદ તજી પડીકમણું, સાંજ સવારે કીજઈ;
અરિહંત સિદ્ધ સદગુરૂની શાખે, પાપ આલોયણા લીજે.-૧
સંઘે કરવો રંગે રાજી, પડીકમણો મન ચંગે. એ આંકણી
જ્ઞાંન અક્ષર જે અધિકો ઓછો, કાંનો માત્રે ભાખ્યો;
જિનશાસન પરે શંકા કંખા, મિથ્યાત્ત્વ મનમેં રાખ્યો. સંઘે૦-૨
જીવ છકાય સમારંભ આરંભ, તિવ્ર પરિણામે કીધો;
ક્રોધ કષાયે જૂઠો બોલ્યો, અદત્તદાંન વલી લીધો. સંઘે૦-૩
પર સ્ત્રી દેખી પ્રેમ વધાર્યો, ધન લોભે મન લાગો;
દિશો દીશ વલી અધિક વધારી, ખાવે પહિરવે આઘો. સં૦-૪
કર્માદાંને અનર્થદંડે, સામાયિક શુધ નાવે;
દેશાવગાસી પોસો આઠમ, પાખી ભૂલ્યો ભાવે. સંઘે૦-૫

Jain Education International For Private & Personal Use Only www.jainelibrary.org

જિમવા વેલા જિમી ઉઠયો, વહોરાવવો વિસરીઓ;
સંલેખણા તપ વીરજ, એકસો ચોવીશ દૂષણ ભરીઓ. સં૦-૬

જાંણ અજાંણ્યે પડીકમસ્યે, કર્મ હલવો થાસ્યે;
વર્ણ નાગનતુયા મિત્ર દૃષ્ટાંતે, જાંણો તે મુગતે જાસ્યે. સં૦-૭

સામાયિક પોસો પડિકમણું, જે આસ્તા શુદ્ધે મન કરસ્યે;
ઉના નગરમાં ગણિ તેજસિંઘજી ભાખે, તે ભવસાગર
તરસ્યે. સંઘે૦-૮

શ્રી રાજુલની સજઝાય

(૩૬૧)

જો તમે ચાલો શિવપુરી હો સાહિબા, અમને તે લેજ્યો લાર રે;
કેસરીયા નેંમજી.
રાજેમતી રે ઈમ વીનવે હો સાહિબા, તમે છો પ્રાણ આધાર
રે. કેસરીયા૦-૧

યાદવકુલના ચંદલા હો સાહિબા, માત શિવાદેવી નંદ રે; કેસ૦
અષ્ટ ભવાંતર નેહલો હો સાહિબા, નવમે ન કીજે ફંદ રે.
કેસરીયા૦-૨

સીયાલે શીત જ ગલે હો સાહિબા, ઉનાળે લૂ વાય રે; કેસરીયા૦
વરસાલે વાદળ ગલે હો સાહિબા, પિયૂ વિના રહ્યો ન જાય
રે. કેસરીયા૦-૩

સાસરીએ સાસુ દહે હો સાહિબા, નણદલ દીએ ગાળ રે; કેસ૦
તિણ કારણ હું વીનવું હો સાહિબા, રથડો તે પાછો વાલિ
રે. કેસરીયા૦-૪

Jain Education International For Private & Personal Use Only www.jainelibrary.org

આજ રહો રે ઘણુરા મોહોલમાં હો૦પછે લેજ્યો સંજમ ભારરે;કે૦
કરજોડી **સાંકલચંદ** ભણે હો સાહિબા, આ ભવ પાર
ઉતાર રે. કેસરીયા૦-૫

શ્રી નંદિષેણમુનિની સજ્ઝાય

(૩૬૨)

નંદીષેણ નયર મોઝાર, આવ્યો તપ પારણે હો લાલ, આવ્યો૦
ભમતાં સાધુ સુજાંણ, વેસ્યા ઘર બારણે હો લાલ; વેસ્યા૦
વહોરણરો ધર્મલાભ દીધો તિહાં થોભીને હો લાલ, દીધો૦
ઈહાં કીણ અર્થરો લાભ હોવે જોતાં કનિ હો લાલ. હોવે૦- ૧

વેસ્યાના સુણી બોલ વળ્યો મુનિ ચિંતવે હો લાલ, વળ્યો૦
નિર્ધન જાંણી મુજકે, જિમતિમ એ લવે હો લાલ; જિમ૦
આણી મન અહંકાર લીઓ તરણો તાંણીને હો લાલ, લીઓ૦
નાંખે તૃણ કરી ખંડ કે તિહાં કીણ બારણે હો લાલ. તિહાં૦- ૨

વરસે હો સોવન કોડીબાર તિહાં તપ બલે હો લાલ, બાર૦
લાલચ લાગી નાર નમિ મુનિ પાય તલે હો લાલ; નમિ૦
આવો મહોલ મોઝાર રહો ઘર માલીએ હો લાલ, રહો૦
તું પિઉડો હું નાર મલ્યાં દિન ગાલીએ હો લાલ. મલ્યાં૦- ૩

મિઠાં વયણ અમુલક સુણી મન પરગલો હો લાલ, સુણી૦
કરમ લખ્યાનો દોષ ન જાય કિણ કલ્યો હો લાલ; ન૦
કહે ઈમ સાસણદેવ અછે ફલ ભોગનો હો લાલ, અછે૦
ભમર પરિ રસ લેહ તજ્યો ઇણ જોગનો હો લાલ. તજ્યો૦- ૪

માંગવી ઘર ઘર ભીખ સહુ મન રાખવો હો લાલ, સહુ૦
શ્રાવક શ્રાવિકા વયણ મીઠે બતલાવવું હો લાલ; મીઠે૦

Jain Education International　　For Private & Personal Use Only　　www.jainelibrary.org

ઈણિ પરે ભાવઠ ભીખ જતી ધર્મ સુઝવે હો લાલ, જતી૦
રાખી થાપણ વેશ દિક્ષા મગ સુઝવે હો લાલ. દિક્ષા૦– ૫
વેશ્યા ગેહ નિવાસ કીઓ નંદીષેણજી હો લાલ, કીઓ૦
ન પડે નારીને પાશ અછે કુંણ તેહજી હો લાલ; અછે૦
દિન દિન દશ પ્રતિબોધ મૂકે શ્રી જિન કને હો લાલ, મૂકે૦
વોલ્યા વરસ ઈમ બાર ન બૂઝે ઇમ કહે હો લાલ. ન બૂ૦– ૬
જાઇ ન સાસરે આપ ઉરાં દીયે શીખડી હો લાલ, ઉરા૦
જાંણ કહો મુઝ ધર્મ રહ્યો તુમે કાંઈ પડી હો લાલ; રહો૦
વાંકા જડ શું વાદ કીયા કિમનાં પચે હો લાલ, કીયા૦
ભોજન ભગતિ અચૂક ઊઠો પ્રીયા અણકસે હો લાલ. ઊ૦– ૭
આસંગાયત નારી કહે ઇમ આકુળી હો લાલ, કહે૦
દસમે ઠાંમે ઊઠો તુમ્હે પ્રીયા કચ ટલી હો લાલ; ઊઠો૦
નર વિણ એક હું હવે ઊઠો પિઉ વીનવે હો લાલ, ઊઠો૦
માહરો ભાંગે નેંમ વેશ્યા પ્રતે ઈમ ચવે હો લાલ. વે૦– ૮
સાંભરી ઉઠયો ધાય આવ્યો દિન દિક્ષાનો હો લાલ, આવ્યો૦
હસી બોલી બોલ થયો મુજ સીખનો હો લાલ; થયો૦
રહો રહો વહાલા પિઉ હાસા મસકરી મે કીઇ હો લાલ, હાસા૦
માંખણી ટાલી માંન ન હોવે છાસને હો લાલ. ન૦– ૯
ચોલ વિણઠો પાસ કિમે રંગના ચડે હો લાલ, કિમે૦
બોલે ભાગા મન તીકો જડના જડે હો લાલ; તીકો૦
તતખીણ ત્રુટયો નેહ જાંણે મન કારમું હો લાલ, જાંણે૦
જિણ રે ત્રીયાસું નેહ તિહાં શનિ બારમો હો લાલ. તિહાં૦–૧૦
વીર કને ગૃહી દીખ કરે તપ કાસટી હો લાલ, કરે૦
પડીયો નરકને કુંડ ઊઠયો મન ઉલટી હો લાલ; ઊઠયો૦

Jain Education International For Private & Personal Use Only www.jainelibrary.org

સંજમ પાલી એ દેવ થયા ગુણ ગાઈએ હો લાલ, થયા૦
મુનિ **દશરથ** કહે શીલ ધર્યાં સુખ પાઇએ હો લાલ.:ધ૦-૧૧

શ્રી ભવદેવ તથા નાગિલાની સજ્ઝાય

(૩૬૩)

ભોદેવ ભાઈ ઘર આવીયા રે, પ્રતિબોધવા મુનિરાય રે;
હાથમાં દીએ ઘીનું પાતરૂં રે, વીરા મુને આઘેરો વોલાવ રે.-૧
અરધ મંડિત ગોરી **નાગિલા** રે, ખટકે મોરા હિયડાંમાંહે રે;
સાલે મોરા હિયડલા માંહે રે, નવ પરણિત ગોરી **નાગિલા** રે.-૨
ઈમ કહીને ગુરૂજી પાસે આવીયા રે, ગુરૂજી પૂછે કાંઈ દિક્ષાનો છે ભાવ રે;
લાજે નકારો નવિ કીયો રે, દિક્ષા લીધી ભાઈજીને પાસ રે.-૩
ચંદ્રમુખી મૃગલોયણી રે, વિલપંતી મૂકી ઘરની નારી રે;
ભવદેવભાઇએ મુજને ભોલવ્યો રે, હવે કરસ્યું કિસ્યો વિચાર રે.૪
હા ! હા ! મૂરખ મેં સ્યું કર્યું રે, કાંઈ પડીયો કષ્ટ જંજાલ રે;
બાર વરસ ઈણી પરે વહી ગયા રે, કાંઈ ધરતો **નાગિલા**નો ધ્યાન રે. ૫
ભોદેવ ભાગે ચિતે તિહાં આવીયા રે, અણ ઓળખી તિહાં પૂછે વાત રે;
કહો કેણે દીઠી ગોરી **નાગિલા** રે, અમે સંયમ છોડવા તે કાજ રે.-૬
નારી ભણે સુણો સાધુજી રે, વમ્યો કોઈ ન લીએ આહાર રે;
હસ્તિ ચઢી ખર કોઈ નવ ચઢે રે, ચેતો ચેતો ધરમના જાંણ રે.-૭
નાગિલાએ નાહ સમજાવીઓ રે, વલી લીધો સંયમ ભાર રે;
ભોદેવ દેવલોક પામીઓ રે, **સમયસુંદર** કહે સાર રે.-૮

Jain Education International For Private & Personal Use Only www.jainelibrary.org

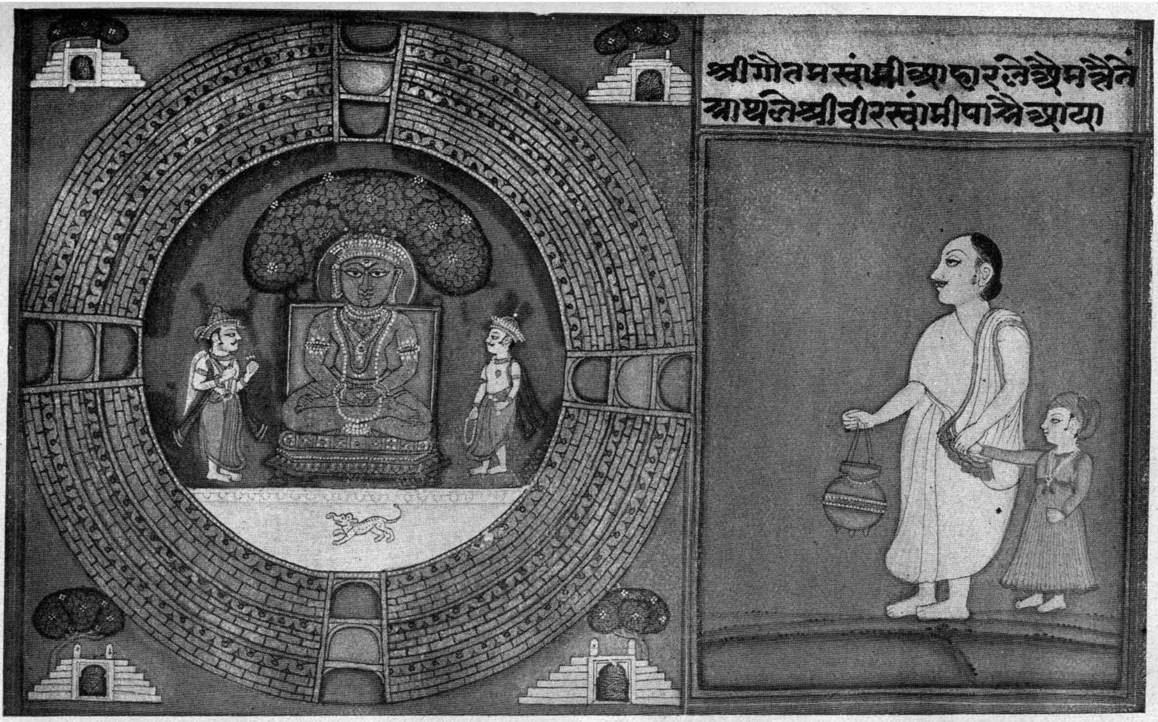

શ્રી અઇમુત્તાકુમારની સજ્ઝાય : પૃષ્ઠ ૪૭૦

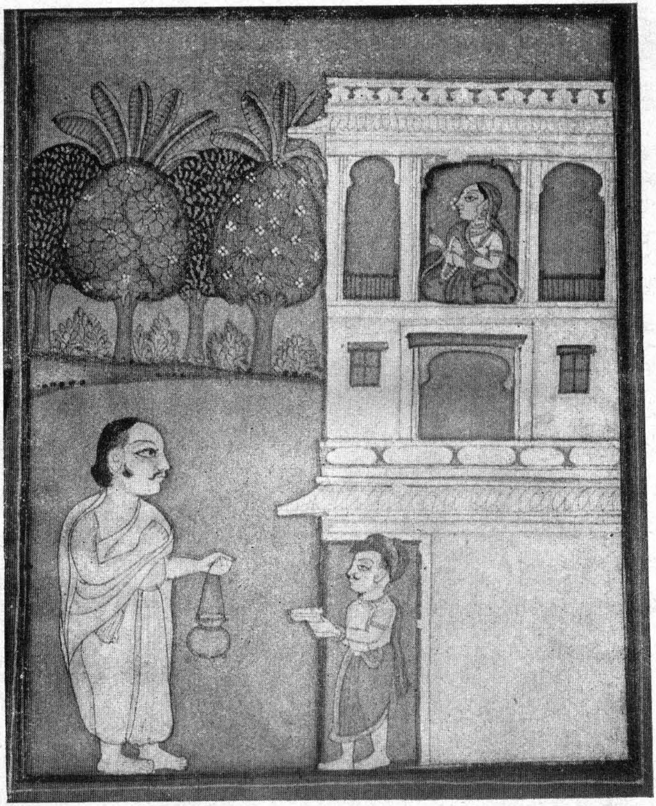

શ્રી અઇમુત્તાકુમારની સજ્ઝાય : પૃષ્ઠ ૪૬૯

ચિત્રના ઉપરના ભાગમાં ઝરૂખામાં શ્રી અઇમુત્તાકુમારની માતા શ્રી ગૌતમસ્વામીને પોતાને ત્યાં પધારતા જોઈ રહી છે. નીચેના ભાગમાં શ્રી અઈમુત્તાકુમાર શ્રી ગૌતમસ્વામીને મોદક વહોરાવવા લઇ જતો દેખાય છે.

Jain Education International For Private & Personal Use Only www.jainelibrary.org

શ્રી અઈમુત્તામુનિવરની સજઝાય

(૩૬૪)

આધા આમ પધારો પૂજ્ય, મુજ ઘેર વોરણ વેલા. એ દેશી

વીર જિણંદને વાંદીને, ગૌતમ ગોચરી સંચરીઆ;
પોલાસપુર નગરીમાંહિ, ઘર ઘર આંગણ ફરીઆ. આધા૦–૧
ઈણે અવસર અઈમત્તે રમતે, મન ગમતા મુનિ દીઠા;
કંચન વરણી કાયા નિરખી, મનમેં લાગ્યા મીઠા. આધા૦–૨
બોલ્યો કુંમર અમીરસ વાંણી, એહ કહો કુણ અભિરાંમ;
ખરે બપોરે પાય અલવાણે, ભમવો કેણે કાંમે. આ૦– ૩
સાંભલ રાજકુંમર સોભાગી, શુદ્ધ ગવેષણા કીજે;
નિરતિચારને નીરદૂષણ, ઘર ઘર ભિક્ષા લીજે. આધા૦– ૪
આવો આજ અમારે મંદિર, કહેશો તે વિધ કરશું;
જે જોઈએ તે જુગતે કરીને, ભાવેં ભિક્ષા દેશું. આધા૦– ૫
ઈમ કહી ઘર તેડી ચાલ્યો, આવ્યો મન આણંદે;
શ્રીદેવી રાંણી દેખી, વિધિ શું ગૌતમ વંદે. આધા૦– ૬
આજ અમારે રતનચિંતામણિ, મેહ અમિયે વૂઠા;
કહે અમ આંગણ સુરતરૂ ફલીઓ, ગૌતમ નયણે દીઠા. આ૦– ૭
રે બાલુડા બહુ બુદ્ધિવંતા, ગણધર ગૌતમ આવ્યા;
થાલ ભરીને મોદક મીઠા, ભાવે શું વહોરાવ્યા. આધા૦– ૮
વંદીને પાય કુંમર મુનિવરના, હાથ મેલાવ્યો માથે;
વોળાવું કહો તો માતાજી, ઈમ કહી ચાલ્યો સાથે. આ૦– ૯
કુંમર કહે આ ભાજન આપો, ભાર ઘણો પ્રભુ પાસે;
ગૌતમ કહે અમે તેહને આપું, ચારિત્ર લે ઉલ્લાસે. આ૦–૧૦

Jain Education International For Private & Personal Use Only www.jainelibrary.org

ચારિત્ર લઇશ હું તુમ પાસે, ભાર દીઓ મુજ હાથેં;
ગૌતમ કહે અનુમતિ કેહની, માએ મોકલાવ્યો સાથેં. આ૦-૧૧
ગુરૂ જ્ઞાંને મન જાંણી, દીક્ષા દીધી તેહનેં;
વૃદ્ધ મુનિનેં ભળાવી દીધા, મુનિ મારગ દ્યો એહનેં. આ૦-૧૨
તિણે અવસર અઇમુત્તો ચાલ્યો, સાધૂ સંઘાતે વનમાં;
નાનકડું સરોવર નીરે ભરીયું, દેખી હરખ્યો મનમાં. આ૦-૧૩
નાનું સરોવર નાનું ભાજન, નાવ કરી અઇમુત્તે;
વલતાં તે સાધૂજી દેખી, બાલક રમતો રમતે. આઘા૦-૧૪
બોલાવે તે મુનિ બાલકનેં, એહ આપણ નવિ કીજે;
છ કાય જીવ વિરાધના કરતાં, દૂરગતિનાં ફલ લીજે. આ૦-૧૫
લાજ ઘણી મનમાં ઉપની, સમોસરણ માંહી આવ્યો;
ઈરીયાવહીયા તિહાં પડીકમતાં,ધ્યાંન શુકલ મન ધ્યાયો. આ૦૧૬
કેવલજ્ઞાન તિહાં ઉપનું, ધન ધન મુનિ અઈમુત્તો;
શુદ્ધ મને ચારિત્ર પાલી, તે મુનિ મુગતિ પહોંતો. આ૦-૧૭
ગૌતમ આદિ અઈમુત્તા સરીખા, ગુણવંતા રિષીરાયા;
લખમી મુનિ કરજોડી **વંદે**, તે મુનિવરના પાયા. આ૦-૧૮

પંદર તિથિની સજઝાય

(૩૬૫)

સકલ વિદ્યા વરદાયિની, શ્રી સરસતી માય;
અહનિશ તેહના પ્રેમશું, પ્રણમું જિન પાય.- ૧
તાસ પસાયે ગાવસ્યું, પંદરે તિથિ વારૂ;
મત્સર સું કહેતો નથી, માહરી મતિ સારૂ.- ૨
પડવો કૂપ સંસારમાં, નવિ ઇચ્છો પ્રાણી;
તો સેવો શ્રી સાધૂનેં, નિર્મલ મતિ આંણી.- ૩

બીજ બુદ્ધિ તુંને આપસ્યે, વલી કહેસ્યે મર્મ;
દૂરગતિ પડતો રાખસ્યે, શીખવસ્યે ધર્મ.– ૪
ત્રીજગમાંહે કોય નથી, એહવો ઉપગારી;
ગરથ વિના તે શીખવે, સંયમ મતિ સારી.– ૫
ચિહું ગતિ માંહે આતમા, ભમ્યો અનંતી વાર;
વિવિધ પરે દુઃખ ભોગવ્યાં, નવિ પાંમ્યો પાર.– ૬
પાંચે ઇંદ્રી અરિ આપણા, પહેલાં વશ કીજે;
ચાર કષાય નિવારીએ, પર દોષ ન દીજે.– ૭
છ કાય ભલી પરે રાખીએ, નિજ આતમ તોલે;
કુટુંબ સહુ એ આપણું, ઇમ જિનવર બોલે.– ૮
સાતમલ્યાં નવિ ચાલીએ, એ તો કુવ્યસન જાંણો,
સહી ગુરૂ કેરી શીખડી, ગ્રહી જ્ઞાન જ આંણો.– ૯
આઠ મદ ઈંદ્રિ તણા, જિપો જિન સાખે;
મનવંછિત ફલ પાંમસ્યો, પર પ્રાંણી રાખે.–૧૦
નવવિધિ વાડ વિશુદ્ધસ્યું, જે બ્રહ્મચર્ય પાલે;
તે ધીરા સંસારમાં, ભવ ફેરા ટાલે.–૧૧
દશ વિધિ ધર્મ યતી તણો, સેવો મન શુદ્ધે;
આરાધો અરિહંતને, ભાઈ નિર્મલ બુદ્ધે.–૧૨
એકાદશ પડિમા વહો, શ્રાવકની સાર;
સંતોષે સુખ પાંમસ્યો, માંનો નિરધાર.–૧૩
દ્વાદશ અંગ સિદ્ધાંતમાં, ઇમ જિનવર બોલે;
સુમતિ ગુપતિ જે સેવસ્યે, નહિ કો તસ તોલે.–૧૪
તેરસલુણા જે રમે, ધન્ય તે નરનારી;
વારંવાર વંદું વલી, તસ હું બલિહારી.–૧૫

Jain Education International For Private & Personal Use Only www.jainelibrary.org

ચઉદ રાજમાંહી જીવડો, ફર્યો અનંતી વાર;
કુગુરૂ કુદેવે ભોળવ્યો, નવિ પાંમ્યો ભવ પાર.–૧૬
પુન્યે મલ્યા હવે સદ્ગુરૂ, સહી સેવો ચરણ;
ભવ યો પાર ઉતારસ્યેં, ગુરૂ તારણ તરણ.–૧૭
સદ્ગુરૂ બિરૂદ વહે સદા, પર તારણ કાજા;
દૂરગતિ પડતો રાખીઓ, **પરદેશી** રાજા.–૧૮
એ આદે બહુ ઉધર્યા, કેતા હું કહું;
પંડીત હોય તે પ્રીછજો, થોડામાં બહૂં.–૧૯
પનરતિથ માંહે પ્રાંણીઆ, નિત્ય સુકૃત કીજે;
દાંન શીયલ તપ ભાવના, કરી લાહો લીજે.–૨૦
ધ્યાંન ધરજે ધર્મનું, પહોંચે મન આશ;
હર્ષ ધરી સુણજો સહુ, કહે સેવક **ગંગદાસ**.–૨૧

શ્રી નેમરાજુલની સજ્ઝાય

(૩૬૬)

ગોખેરે બેઠી **રાજુલ** ઈણી પરે, પિઉને વચન સુણાવે રે;
શિવાદેવી જાયા, જદુપતિ રાયા, કું રથ વાલો.
ધુરથી સ્યાનેં ભોલવી મુજનેં દેઈ દિલાસા આછા રે. શિવા૦
જા૦ કું૦–૧
તોરણ આવી વિરહ જગાવી, હવે કિમ જાઓ છો પાછા રે;
શિ૦ જા૦ કું૦
વિણ અવગુણ કિમ નારી તજીનેં, સહીઓ સાથ જણાવી રે.
શિ૦ જા૦ કું૦–૨

Jain Education International For Private & Personal Use Only www.jainelibrary.org

કાંમ નહીં એ ઉત્તમ જનનાં, બોલ જ બોલ્યા સાચા રે; શિ૦
ઓછા રે માણુસ જે હોય જગમેં, તે કરે વાચા કુવાચા રે.
શિ૦ જ૦ કું૦–૩

સંજમ નારી મલીય ધુતારી, તેણે મુને મૂકી વિસારી રે; શિ૦
નવ ભવની રે હું તુંમ નારી, તો કિમ જાઓ તે વારી રે.
શિ૦ જ૦ કું૦–૪

તુમથી રે રૂડા પંખી તીર્યંચ, ખિણ એક ન રહે દૂરે રે; શિ૦
ચ્યાર પહોરનો રહે જો અંતર, તો ખગ મનમેં ઝૂરે રે. શિ૦–૫

મોટા રે પણ ખોટા મનમાંહે, નિપટ નહેજા દીઠા રે; શિ૦જ૦કું૦
થેં તો નિરાગી થઇનેં પ્રભુજી, ગિરનારે ગ્રહી શુદ્ધા રે.
શિ૦જ૦કું૦–૬

પિણ હું કેમ મેલીસ તુંમ કેડો, જિમ હું પ્રેમથી વિલુધી રે; શિ૦
કોડી પ્રકારેં જો નાંખો ઉવેખી, તો પિણ નહી રહું અલગી
રે. શિ૦જ૦કું૦–૭

કાયાની છાયા પરે નિશદિન, રહીશ નહીં તુંમથી અલગીરે; શિ૦
પંડીત **કેસર અમર** પસાયેં, **લબ્ધિ** નમેં શુભ જુગતે રે.
ઇમ કહેતાં જઈ નેંમનેં **ભેટી,** સંજમ લેઇ ગઈ મુગતે રે.
શિ૦જ૦કું૦–૮

શ્રી થાવચ્ચાકુમારની સજ્ઝાય

(૩૬૭)

શ્રી જિન નેંમ સમોસર્યા રે, દ્વારિકા વિપન મઝારી રે. સોભાગી.
સાધુ સંઘાતે શોભતા રે, લાલ સહસ અઢાર ઉદારરે.
સોભાગી.–૧

Jain Education International For Private & Personal Use Only www.jainelibrary.org

નેંમિ જિણંદ સમોસર્યા રે લાલ.
વનપાલેં દીધી વધામણી રે, આવ્યા નેંમ જિણંદરે; સોભાગી.
નામ સુણિ જિનજી તણો રે લાલ, હરખ્યા કૃષ્ણ નરિંદ રે.
સોભાગી. નેંમિ૦-૨

ચતુરંગી સેના સજી રે લાલ, કાંન્હન વંદન જાય રે; સોભાગી.
થાવચ્ચાસુત સુંદરૂ રે લાલ, પ્રણમી જિનજીના પાય રે.
સોભાગી. નેમિ૦-૩

વાંણી જોજન ગાંમિની રે લાલ, દે જિનવર ઉપદેશ રે; સોભાગી
મીઠી સાકર સારીખી રે લાલ, સાંભલે કૃષ્ણ નરેશ રે.
સોભાગી. નેમિ૦-૪

દશે દ્રષ્ટાંતે દોહિલો રે લાલ, માંનવનો અવતાર રે; સોભાગી.
ભવભવ ભમતાં પામીયોરે લાલ, લહી કુણ હારે ગમાર રે.
સોભાગી. ને૦-૫

કુટુંબ સહુકો કારમો રે લાલ, એકજ નિશ્ચલ ધર્મ રે; સોભાગી,
અલ્પ જ સુખને કારણે રે લાલ, કાંઈ બાંધો બહુ કર્મ રે.
સોભાગી. ને૦-૬

વાંણી સુણી વૈરાગીયો રે લાલ, થાવચ્ચા સુકુમાર રે; સોભાગી.
અનુમતિ આપો મોરી માતજી રે લાલ, લેસ્યું સંયમભાર રે.
સોભાગી. ને૦-૭

ઢાળ બીજી

(૩૬૮)

માત કહે સુત સાંભળો, સંયમ વિષમ અપાર રે; ચારિત્ર
ચિત્ત વસ્યો.
તું સુકુમાલ છે નાન્હડો, સૂણ મોરા પ્રાણ આધાર રે
ચારિત્ર૦-૧

Jain Education International For Private & Personal Use Only www.jainelibrary.org

નારી બત્રીશ છે તાહરે, ઇંદ્રાણી સમ રૂપ રે; ચારિત્ર૦
તું વત્સ ઇંદ્ર સમાંન છે, ભોગવે ભોગ અનૂપરે. ચારિત્ર૦-૨
એ મંદિર એ માલિયાં, એ સુકુમાલી સેજ રે; ચારિત્ર૦
સુખ માંણો સંસારનાં, આણી હીયડે હેજ રે. ચારિત્ર૦-૩
તન ધન યૌવન ચંચલો, સૂણ મોરી માત સુવિચાર રે; ચારિત્ર૦
નદી પૂર સમ જાંણીએ, જાતાં ન લાગે વાર રે. ચારિત્ર૦-૪
ડાભ અણી જલ બિંદુઓ, પીંપલ પાકો પાન રે; ચારિત્ર૦
તિમ એ આયુ થિર નહીં, સાંભલ મોરી માત રે.
ચારિત્ર૦-૫
સાધુ તણો પંથ દોહિલો, વૃદ્ધ પણે પાલે સૂર રે; ચારિત્ર૦
પછેં હીયડે પછતાવશો, સૂણ મોરા નંદ સનૂર રે. ચારિત્ર-૬
સંયમ લેઈ પછતાવસેં, જે મન કાયર થાય રે; ચારિત્ર૦
સિંહ તણી પરે પાલસ્યું, સંયમ મોરી માયરે. ચારિત્ર૦-૭

દૂહા

થાવચ્ચા સુત થિર રહ્યો, જોર દેખી જમ ધાડચ;
સંયમ શરણો સંગ્રહ્યો, ધન કણ કંચન છાંડચ.-૧
ઈણે શરણે સુખીયા થયા, શ્રી થાવચ્ચાકુમાર;
સરણ લહ્યા વિણ જીવડો, ઈણી પરે રૂલે સંસાર.-૨

ઢાલ ૩ જી.

(૩૬૯)

અનુમતિ આપે માતજી રે, એતો સહસ પુરૂષ સંઘાત રે;
કુંવર થાવચ્ચો સંયમ આદરે રે, એતો નેમિ જિન કેરે હાથ રે.
સાધૂ સોભાગી થાવચ્ચો વંદીએ રે.-૧

Jain Education International For Private & Personal Use Only www.jainelibrary.org

શ્રી જિનવરજીએ કૃપા કરી રે, મૂકયા સ્થવિરજીની પાસ રે;
ચઉદ પૂરવ ભણ્યા અતિ સુંદરૂં રે, અર્થ સહિત ઉલ્લાસ રે.
સાધૂ૦-૨

પાંચ મહાવ્રત તે ચોખાં ધરે રે, પાલે પંચ આચાર રે;
નવવિધ શીયલ સમાચરે રે, ષટ્ કાયા હિતકાર રે. સાધૂ૦-૩

સુમતિ ગુપતિ આરાધે ભાવસ્યું રે, લિએ નિરદૂષણ આહાર રે;
દશવિધ મુનિનો ધર્મ હીયે ધરે રે,વીચરે ઉગ્ર વિહાર રે. સા૦-૪

વિહાર કરંતાં અનુક્રમે આવીયા રે, વિમલાચલ ગિરિવર સાર રે;
અણસણ કરી માસ એકનો રે, પોહતાં મુગતિ મોઝાર રે.
સાધૂ૦-૫

શ્રી લૂંકા ગચ્છપતિ રાજિઓ રે, શ્રીકેશવજી મુણિંદ રે;
શીયલ શિરોમણી ગચ્છપતિ વાંદતાં રે, જિમ લહીએ પરમા-
નંદ રે. સાધૂ-૬

તાસ સાસન માંહે સુંદરૂં રે, ઋષિ **ભીમજી** સુખદાય રે;
તસ શિષ્ય **તેજ** મુનિ ભલે ભાવસ્યું રે, એતો ઋષિ થાવચ્ચા
ગુંણ ગાય રે.-સાધૂ૦૭

શ્રી રાજુલની સજ્ઝાય

(૩૭૦)

ઉગ્રસેન પુત્રી અરજ કરે, નેમજી સાંભલજ્યો મહારાજ;
મોરો દીલ લાગો સાહિબ સાંમલો. -૧

પ્રભુજીની જાંન વિરાજતી, સાથેં જાદવનો પરિવાર; મોરો૦
તોરણ આવી પાછા વલ્યા, તે તો સાલે છે મુજ સાલ. મોરો૦-૨

Jain Education International For Private & Personal Use Only www.jainelibrary.org

યાદવ જાંન જોડી કરી, આવેા સાંમલીયા શિરદાર; મેારેા૦
તુજ દીઠાં વિણુ નવિ ગમેં, માહરે અંગ સકલ સિણુગાર. મેા૦-૩
ચંદન ચૂંક તણી પરે, અંગારા અંગહાર; મેારેા૦
ભેાજન મૂલ ન ભાવતાં, વલી ઉપર મનમથ માર. મેારેા૦-૪
નવ ભવ નેહ નિવારીનેં, હાંરે પ્રભુ નેમ ચઢયા ગિરનાર; મેા૦
રાજુલ વાત જ સાંભલી, કાંઈ ધરતી દુઃખ અપાર. મેારેા૦-૫
પેાહતી પ્રીતમ પાસજી, લીધેા સંયમ ભાર;
પિઉજી પહેલાં એ પાધરી, પેાંતી મેાક્ષ મેાઝાર. મેા૦-૬
સતી નાંમ સમરે સદા, પાંમે પરમાણંદ;
મહાનંદ મુનિવર વીનવે, હાંરે પ્રભુ ફેડેા ભવના ફંદ. મેા૦-૭

શ્રી રાજુલની સજ્ઝાય

(૩૭૧)

શિવાદેવી સુત સુંદરૂં, વાલેા નેમ જિણંદેા રાજિ; રાજુલ
નારીનેા સાહિબેા રે.
યદુવંશિ શિર સેહરેા, સમુદ્રવિજય કુલચંદેા રાજિ. રાજુલ૦-૧
મેાટે એાચ્છવે કૃષ્ણજી, તેહનેા વિવાહ કરવા રાજિ; રાજુલ૦
તેડી જોરાવર આવીયા, ઉગ્રસેન પુત્રી વરવા રાજિ. રાજુલ૦-૨
વિણુ પરણેંજી પાછેા વલ્યેા, તેારણથી રથ ફેરી રાજિ; રાજુલ૦
તે શું કારણ જાણીએં, પશુની વાત ઉદેરી રાજિ. રાજુલ૦-૩
બલભદ્ર કાંન્હ આડા ફર્યા, બંધવ ઈમ નવિ કીજે રાજિ; રાજુલ૦
છેાકરવાદ સ્યાંણા થઈ, કરતા લજ્યા છીજે રાજિ. રાજુલ૦-૪
ઊભેા ઉગ્રસેન વીનવેં, વહેલા મહેાલ પધારેા રાજિ; રાજુલ૦
માંન વધારી મેાટા કરેા, અવગુણ કેા ન વિચારેા રાજિ. રા૦-૫

Jain Education International For Private & Personal Use Only www.jainelibrary.org

કોઈનું વચન ન માનીયું, દુલહન રોતી મૂકી રાજિ; રાજુલ૦
રેવંત ચઢી શિવને વર્યા, રાજુલ પણ નવિ ચૂકી રાજિ. રાજુ૦–૬
અકળ કહાંણી ઈણે કરી, જે બીજે નવિ થાય રાજિ; રાજુલ૦
શ્રી અખયચંદસૂરીશનો, **ખુશાલ** મુનિ ગુંણ ગાવે રાજિ.
રાજુલ૦–૭

શ્રી જીરણ શેઠની સજ્ઝાય

(૩૭૨)

દુહા

શ્રી અરિહંત અનંત ગુણ, અતિશય પુરીત ગાત્ર;
મુનિ જેંમ જ્ઞાની સંજમી, તે ઉત્તમ કહીએ પાત્ર.– ૧
પાત્ર તણી અનુમોદના, કરતો **જીરણ** શેઠ;
શ્રાવકેં અચ્યુતગતિ લહી, નવ ગ્રૈવેયક હેઠ.– ૨
દશ ચોમાસી વીર જિન, વિચરીત સંજયમ વાસ;
વીસાલાપુર આવીયા, પ્રભુ અગ્યારમો ચોમાસ.– ૩

ચોપાઇ

ચોમાસી અગ્યારમીજી રે, વિચરીત સાહસ ધીર;
વીસાલાપુરી બાહેરજી રે, દીઠા શ્રી મહાવીર.– ૪
જગતગુરૂ ત્રિશલાનંદન વીર.
ભલે ભલે ભેટયો શ્રી જિનરાય, સખીરી ચોક વધાવો આય;
કે મોરે ભાગ્ય અનોપમ આય. જગત૦–૫
બલદેવનો છે દેહરોજી રે, તિહાં પ્રભુ કાઉસગ લીધ;
પચખાંણ ચોમાસીનોજી રે, સ્વામીએ એ તપ કીધ. જ૦–૬
જીરણ શેઠ તિહાં વસેજી રે, પાલે શ્રાવક ધર્મ,
અલંકારે કરી ઓલખ્યાજી રે, જાંણે ધર્મનો મર્મ. જ૦–૭

Jain Education International For Private & Personal Use Only www.jainelibrary.org

આજ અછે ઉપવાસીયાજી રે, સ્વાંમી શ્રી વર્દ્ધમાન;
કાલે કરસ્યેં પ્રભુ પારણોજી રે, દેસું સ્વહસ્તે દાન. જી૦-૮
જીરણશેઠ ઇમ ચિંતવેજી રે, સફલ હુઈ મુજ આશ;
પક્ષ માસ ગણતાં ભઈજી રે, પુરી થઈ ચોમાસ. જી૦-૯
સાંમગ્રી છે આહારનીજી રે, સ્વાંમીનેં પ્રતિલાભ;
પ્રભુજીનો મારગ જોવતાંજી રે, તો વરસે વિણ આભ. જી૦-૧૦
ઘરે આવે છે પ્રાહુણોજી રે, નિમંત્રો એક જ વાર;
પ્રભુજી કહીએ આવશેજી રે, મનવા વારોવાર. જી૦-૧૧
પછે કરીશ હું પારણોજી રે, સ્વાંમીનેં પ્રતિલાભ;
હોય મનોરથ એહવોજી રે, તો વરસે વિણ આભ. જી૦-૧૨
અવસરે ઉઠચા ગોચરીજી રે, શ્રી સિદ્ધાર્થના પુત;
વિસાલાપુરી આવીયાજી રે, **પુરણ** ઘરેં પહોંત. જી૦-૧૩
મિથ્યાતી જાંણે નહીજી રે, જંગમ સુરતરૂ એહ;
દાસી પ્રતિ તે ઈમ કહેજી રે, કાંઇક ભિક્ષા દેય. જી૦-૧૪
ચાટુ ભર્યા તેણે બાકલાજી રે, આંણી પ્રભુનેં દીધ;
નિરાગી તે લેઈ વલ્યાજી રે, સ્વાંમીએ પારણો કીધ. જી૦-૧૫
દેવ બજાવે દુંદુભીજી રે, બોલે બે કર જોડ;
હેમ વૃષ્ટિ તિહાં હુઈજી રે, સાડી બારહ કોડ. જી૦-૧૬
રાય કહે તે શું દીયોજી રે, પારણો કીધો વીર;
લોક પ્રતે તે ઈમ કહેજી રે, મેં તો વહોરાવી ખીર. જી૦-૧૭
રાય લોક તવ તે કહેજી રે, ધન્ય ધન્ય પુરણ શેઠ;
ઉત્તમ કરણી તેં કરીજી રે, અવર સહુ તુજ હેઠ. જી૦-૧૮
જીરણશેઠ તવ તે સુણીજી રે, વાજીંત્ર દુંદુભિનાદ;
અન્યત્ર કીયો પ્રભુ પારણોજી રે, મનમાં થયો વિખવાદ. જી૦-૧૯

Jain Education International For Private & Personal Use Only www.jainelibrary.org

જે મનોરથ મેં કર્યાજી રે, તે તો રહ્યા મન માંહે;
નિરધન જિમજિમ ચિંતવેજી રે,તિમ તિમ નિષ્ફલ થાય.જ૦-૨૦

પ્રાપ્તિ વિના નવી પાંમીએજી રે, મેરે ન આવ્યા સ્વામી;
કલ્પતરૂ કિમ પાંમીએજી રે, મેરૂ મંડલને ઠાંમી. જ૦-૨૧

અન્યત્ર કીયો પ્રભુ પારણોજી રે, અન્યત્ર કીયો વિહાર;
પાસ સંતાનીયા આવીયાજી રે, તે મુનિ કેવલધાર. જ૦-૨૨

વીસાલાનો રાજીયોજી રે, લોક સહુ રે આણંદ;
રાયે પ્રશ્ન જઈ પૂછીયોજી રે, ગુરૂ ચરણે નિજ વૃંદ. જ૦-૨૩

મેરે નગરમેં કુણ અછેજી રે, પુન્યવંત જસવંત;
કહે કેવલી આજતોજી રે, **જીરણ** શેઠ મહંત. જ૦-૨૪

રાય કહે કિણ કારણેંજી રે, જીરણ શેઠ મહંત;
દાંન દીઓ શ્રીવીરનેંજી રે, તેતો **પુરણ** જસવંત, જ૦-૨૫

રાય પ્રતેં કહે કેવલીજી રે, પુરણ દીધાં દાન;
હેંમ વૃષ્ટિ તિહાં થઈજી રે, અવર ન કોઈ પરમાંણ. જ૦-૨૬

એક ઘડી સુર દુંદુભીજી રે, **જીરણ** સુણતો ન કાંન;
તો લેતો **જીરણ** સહીજી રે, નિરમલ કેવલનાંણ. જ૦-૨૭

દેવલોક વળી બારમેજી રે, **જીરણ** પુન્ય પ્રબંધ;
વીગર દાંન દીધે ફલ્યોજી રે, ઉત્તમ સુર સંબંધ. જ૦-૨૮

દાંન દીએ સાધુનેંજી રે, તેહનેં નિષ્ફલ નવિ હોય;
વીગર દાંન દીધો ફલ્યોજી રે,**જીરણ** જિમ ફલ જોય. જ૦-૨૯

દાંન તણી અનુમોદનાંજી રે, દાન સુપાત્રેં રસાલ;
દાંન દીએ જે સાધુનેંજી રે, તેહનેં નમેં મુનિ **માલ**. જ૦-૩૦

Jain Education International For Private & Personal Use Only www.jainelibrary.org

Jain Education International For Private & Personal Use Only www.jainelibrary.org